PLAN OGÓLNY GMINY GŁOGÓW

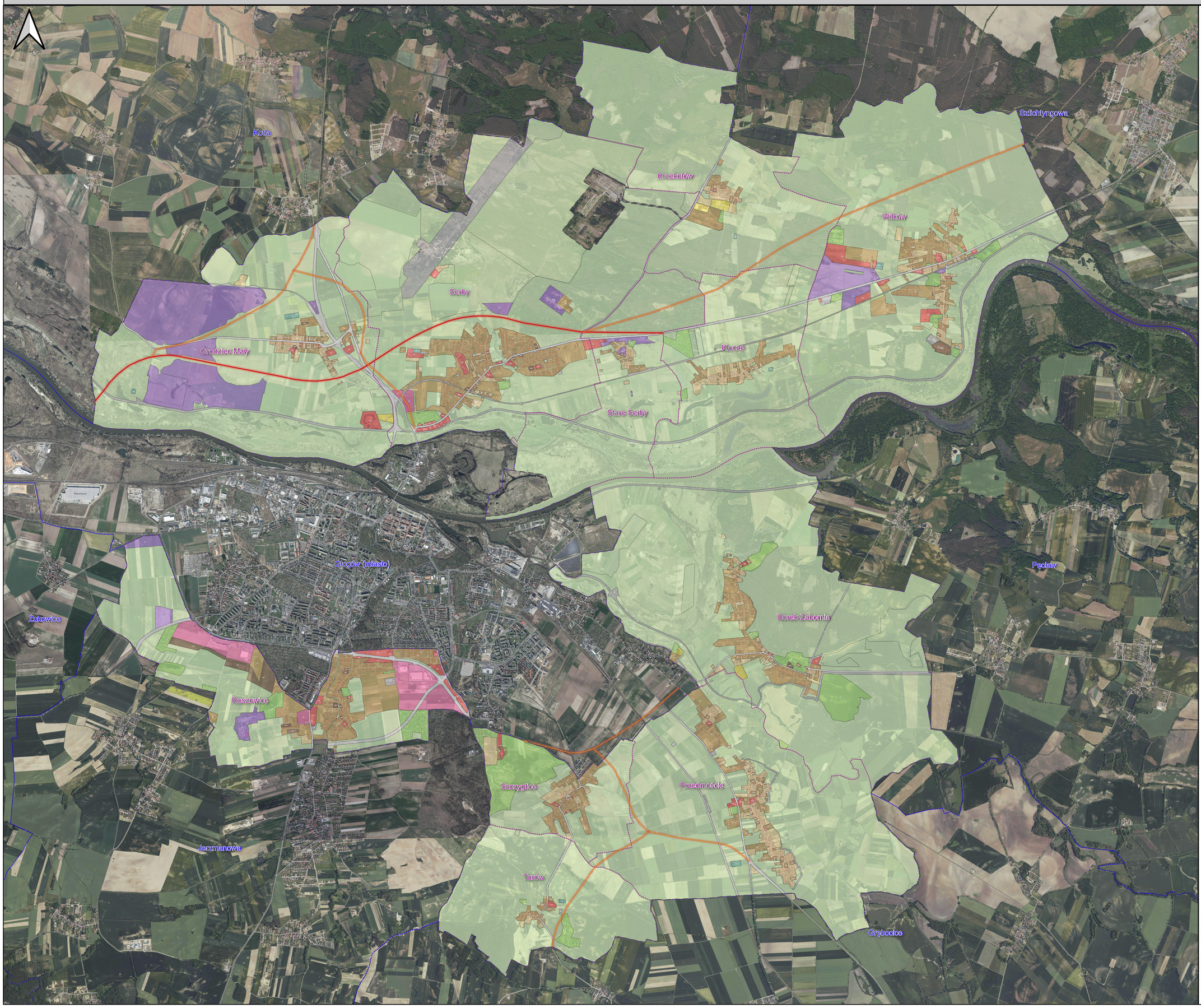

CZĘŚĆ GRAFICZNA UZASADNIENIA
DO PLANU OGÓLNEGO GMINY GŁOGÓW

LEGENDA

- Obszar objęty planem ogólnym gminy
- Granica gmin
- Granica obrębów ewidencyjnych
- Granice działek ewidencyjnych
- Orientacyjny przebieg obwodnicy Głogowa
- Orientacyjny przebieg planowanych dróg głównych
- Obszar uzupełnienia zabudowy

Strefa planistyczna

- SC - strefa cmentarzy
- SG - strefa górnictwa
- SI - strefa infrastrukturalna
- SJ - strefa wielofunkcyjna z zabudową mieszkaniową jednorodzinną
- SK - strefa komunikacyjna
- SN - strefa zieleni i rekreacji
- SO - strefa otwarta
- SP - strefa gospodarcza
- SR - strefa produkcji rolniczej
- SU - strefa usługowa
- SW - strefa wielofunkcyjna z zabudową mieszkaniową wielorodzinną
- SZ - strefa wielofunkcyjna z zabudową zagrodową
- SH - strefa handlu wielkopowierzchniowego

NEOPOLIS
PRACOWNIA URBANISTYCZNA

1 : 10 000

0 0,5 1 1,5 2 km