

**„RUR – KRAN”**

**USŁUGI PROJEKTOWE I NADZORY BUDOWLANE**

**T a d e u s z   H a u p a**

59-220 Legnica, ul. Jerzego Libana 11 / 3 tel. (076) 862-99-34

**NIP – 691-114-50-25**

*Pieczęć firmowa*

**Nazwa**

**INWENTARYZACJA BUDOWLANA**

**Branża**

**B u d o w l a n a**

**Obiekt**

**KOŚCIÓŁ PARAFIALNY Rzymskokatolicki  
pw. Św. MICHAŁA ARCHANIOŁA**

**Adres**

**K O S K O W I C E gm. Legnickie Pole**  
Nr działki 232                      Obręb Koskowice

**Inwestor**

**Parafia Rzymskokatolicka w Koskowicach**

**Zawartość teczki**

- |   |                                |                        |
|---|--------------------------------|------------------------|
| 1 | Opis techniczny                |                        |
| 2 | Część rysunkowa                |                        |
|   | - Plan Sytuacyjny              | rys. 1                 |
|   | - Rzut parteru                 | rys. 2                 |
|   | - Rzut empor i chóru           | rys. 3                 |
|   | - Rzut strychu                 | rys. 4                 |
|   | - Rzut dachu i 3-piętra wieży  | rys. 5                 |
|   | - Przekrój podłużny A - A      | rys. 6                 |
|   | - Przekrój poprzeczny B - B    | rys. 7                 |
| 3 | Zdjęcia fotograficzne elewacji | fot. 1   fot.2   fot.3 |

**Projektant: Tadeusz Haupa**  
Nr ew. upr. bud. W-w/ 42/ 75

**TADEUSZ HAUPA**  
Pr. z § 13 Prawa Bud. ust. 1 pkt. 1 i 2  
Nr ewid. upr. W-w 42/75  
ul. J. Libana 11/3, tel. 299-34  
59-220 LEGNICA

Legnica, dnia Kwiecień 2006 r

Nr egz.

**2**

## **OPIS TECHNICZNY**

### **do inwentaryzacji budowlanej kościoła parafialnego pw. Św. Michała Archaniola w Koskowicach**

#### **Podstawa opracowania:**

- Zlecenie parafii rzymskokatolickiej pw. Św. Michała Archaniola w Koskowicach.

#### **Sytuacja usytuowania:**

Kościół usytuowany w centrum wsi na działce Nr 232 obręb 052-07 Koskowice gm. Leg. Pole, w otoczeniu cmentarza obwiedzionego murem ceglano-kamiennym, przy drodze powiatowej Legnica – Taczalin.

#### **Czas powstania:**

Kościół parafialny protestancki, wybudowany w 1840 r. na miejscu dawnego kościoła pw. Św. Jadwigi z 1348 r. obecnie obrządku rzymskokatolickiego pw. Św. Michała Archaniola, zaliczony do zabytków architektury i ujęty w rejestrze pod Nr 796/L

#### **Opis konstrukcji i elementów budowli:**

Kościół zbudowany na rzucie regularnego prostokąta, z kwadratową wieżą na osi elewacji zachodniej, z zaakcentowanymi narożami i prosto zamkniętą ścianą prezbiterium, które nie jest wyodrębnione w bryle.

Fundamenty i ściany z cegły pełnej ceramicznej, otynkowane, cokół nadproża i obramienia otworów wykonane w tynku.

Bryła kościoła wykonana jako regularny prostopadłościan wsparty na cokole, trójnawowy, pokryty dwuspadowym dachem i wieżą krytą czterospadowym płaskim dachem dostawioną do korpusu nawowego.

Wieżba dachowa wieszarowa z pojedynczym stolcem środkowym i podwójnymi wieszakami – impregnowana, pokryta dachówką karpiówką podwójnie w łuskę oraz wieża kryta blachą.

Stropy i sklepienia nad nawami i prezbiterium drewniane belkowe z deskowaniem między belkami. W czterech narożnych pomieszczeniach również stropy z belek drewnianych i deskowaniem.

#### **Opis wnętrza i elewacji:**

Bryła kościoła dwukondygnacyjna, nawa główna wyższa od naw bocznych, które stanowią drewniane jednokondygnacyjne empory wsparte na parzystych drewnianych słupach naśladujących kolumny, na których wspierają się podciąg

ciesielsko profilowanym czołem. Bariery empor pełne z dekoracją płycinową w kształcie kwadratu.

Prezbiterium wyodrębnione z korpusu nawowego poprzez usytuowane po bokach w narożach dwóch zakrystii z wejściami do nich z prezbiterium.

W najwyższej partii ściany prezbiterium 3 okna rozmieszczone proporcjonalnie. Ściany nawy do wysokości empor zdobi boniowanie, ściany boczne między oknami podzielone są rytmicznie pilastrami.

Elewacji wsparte na cokole wysokości 60 cm od terenu, w narożach pasy w gładkim tynku.

Elewacje północna i południowa ujęta po bokach narożnikami zwieńczonymi kamiennymi obeliskami.

Elewacja zachodnia wieżowa podzielona jest na poszczególne kondygnacje oddzielone profilowanymi gzymsami. W przyziemiu portal wejściowy wsparty na dwóch pilastrach. Druga kondygnacja wieży ujęta w narożach parzystymi uproszczonymi pilastrami, w pośrodku których znajduje się kwadratowa tarcza zegarowa.

W elewacji wschodniej w partii dolnej dwa otwory wejściowe do dwóch zakrystii, ujęte w płaskie obramienia. W górnej partii 3 otwory okienne w obramieniach jak drzwi.

Wyposażenie jak empory, organy, ołtarze są współczesne. Instalacja elektryczna podtynkowa i odgromowa.

#### **Dane techniczne:**

Powierzchnia zabudowy wraz z wieżą -  $366,3 + 37,9 = 404,2 \text{ m}^2$

Kubatura z wieżą -  $4\,260,1 + 822,9 = 5\,083,0 \text{ m}^3$

Do treści opisu technicznego wykorzystano informacje zawarte w Karcie Ewidencyjnej Zabytków Architektury i Budownictwa - Wojewódzkiego Urzędu Ochrony Zabytków Delegatura w Legnicy.

Pomiaru inwentaryzacji budowlanej dokonano - taśmą zwijaną stalową dł. 5 m oraz miernikiem laserowym typ DLE 30 Laser plus f-my Bosch.

Legnica, dn. Kwiecień 2006 r

Opracował:

**TADEUSZ HAUPA**  
Dpr. z § 13 Prawa Bud. ust. 1 pkt 142  
Nr ewid. upr. W-w 42/75  
ul. J. Libana 11/3, tel. 299-24  
59-220 LEGNICA

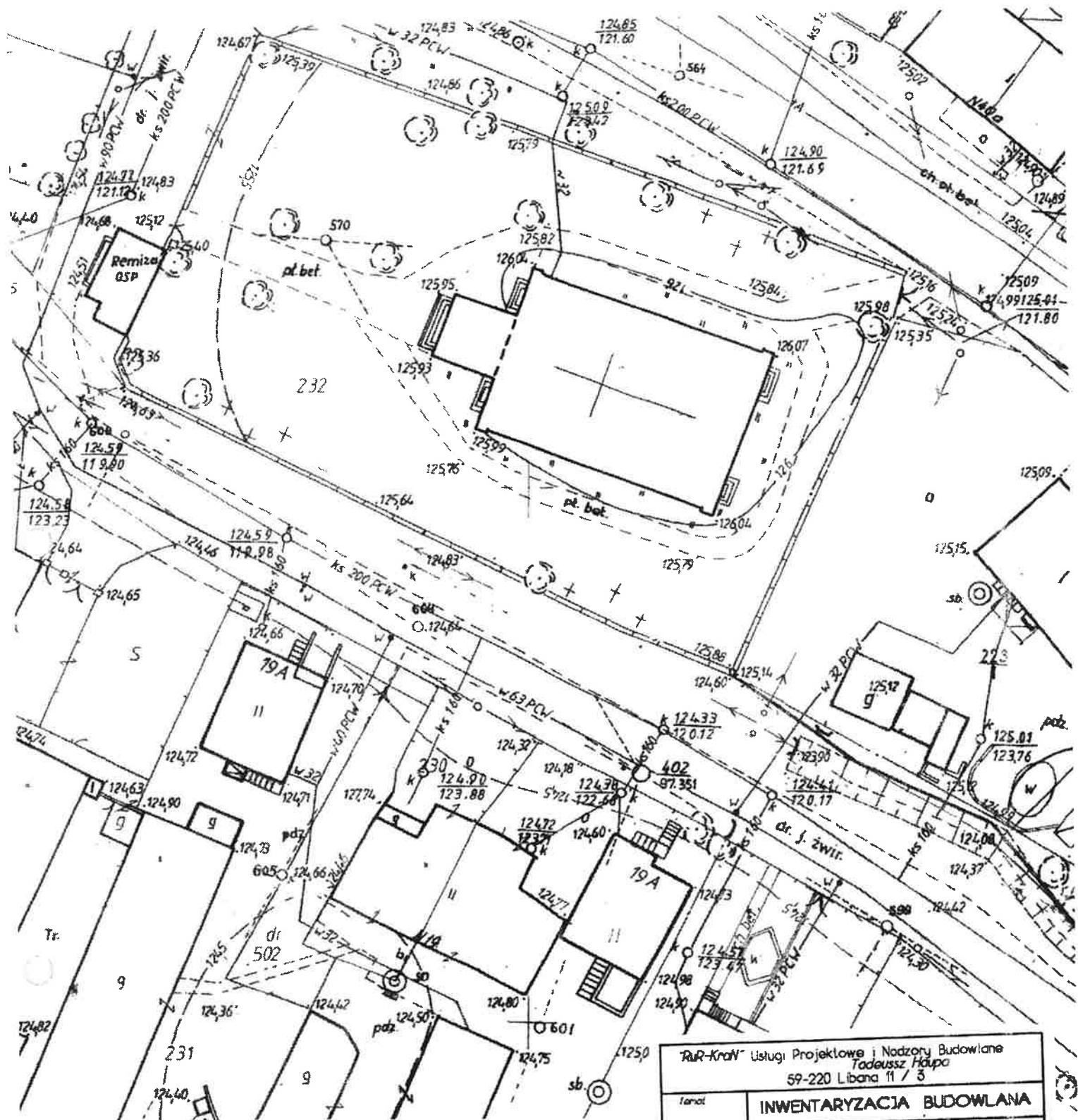

# MAPA ZASADNICZA

SKALA 1 : 500

Źródło mapy AM-7

Obręb 052-07 Koskowice

Obiekt 02 232

Powiat legnicki  
Województwo dolnośląskie

Starosta Legnicki  
Powiatowy Ośrodek Dokumentacji  
Geodezyjno-Kartograficznej  
w Legnicy

Reprodukowanie, rozpowszechnianie i rozprowadzanie niniejszego dokumentu wymaga zezwolenia, o którym mowa w art. 18 ustawy z dnia 17 maja 1984 r. Prawo geodezyjne i kartograficzne (Dz. U. z 30. poz. 163 z późniejszymi zmianami).

Legnica 13 LIP 2006

Rur-Kraft Usługi Projektowe i Nadzory Budowlane Tadeusz Haupa 59-220 Libania 11 / 3				
Temat	INWENTARYZACJA BUDOWLANA			
Obiekt	Kościół pw. Św. Michała Archanioła			
Adres	Koskowice gm. Legnickie Pole			
Inwestor	Parafia rzym.-katol. w Koskowicach			
Nazwa rys.	PLAN SYTUACYJNY			
Projektant	Nr ew. upr. bud.	Data	Podpis	Nr rys.
Tadeusz Haupa	W-w / 42 / 76	01. 2006	<i>[Signature]</i>	1

Reprodukcję wykonano w  
Powiatowym Ośrodku Dokumentacji  
Geodezyjno - Kartograficznej  
w LEGNICY  
Nr ewid. 2454/05

Starosta Legnicki  
Józef Goleńka  
Dyrektor Powiatowego  
Ośrodka Dokumentacji



KOŚCIÓŁ RZYMSKOKATOLICKI  
p.w. św. MICHAŁA ARCHANIOLA  
w Koskowiecach  
RZUT PARTERU

skala 1: 100

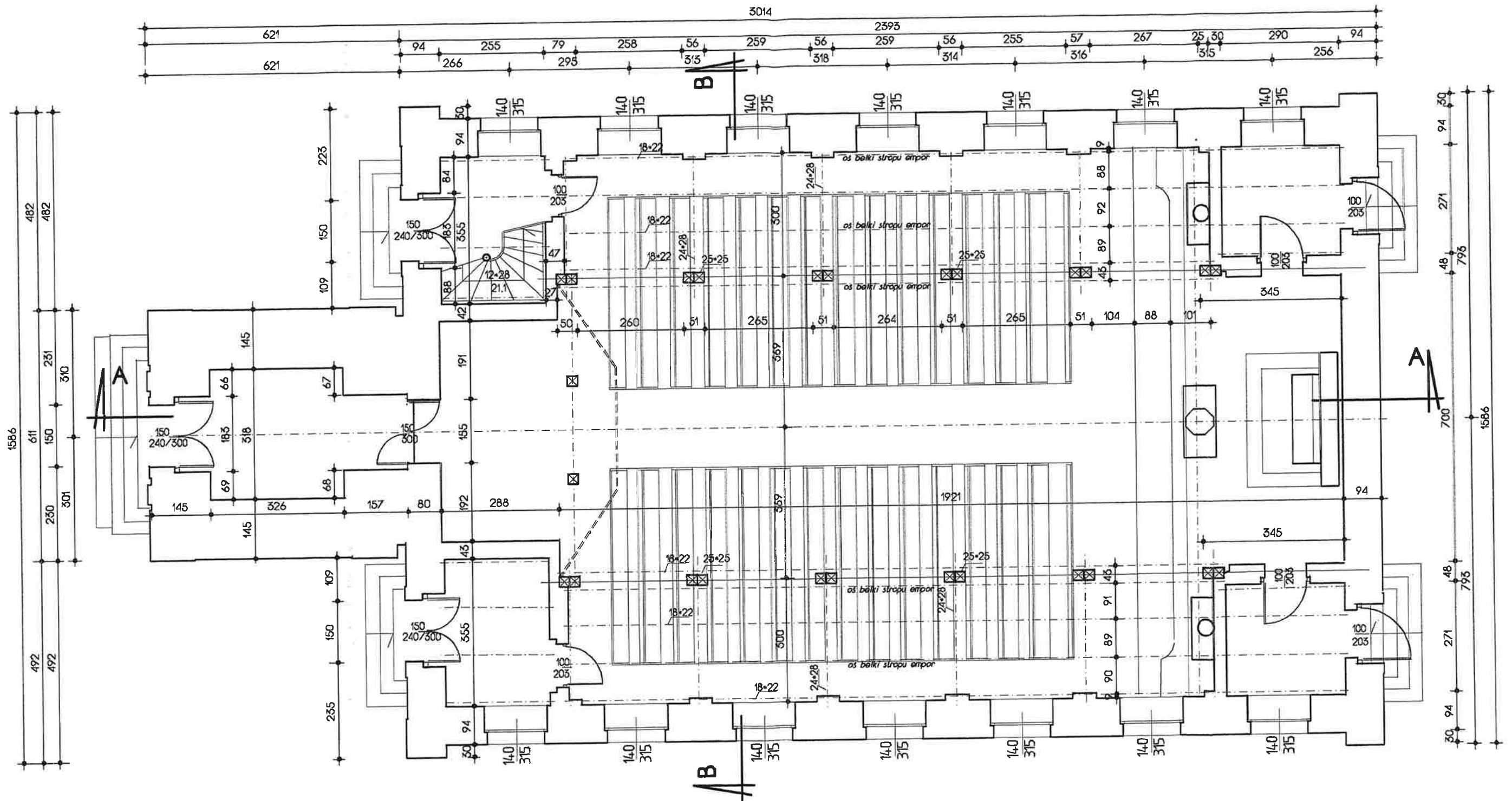

0 5 10 m

TADEUSZ HAUPA  
Dl. z 813 Prawa Bud. ust. 1 pkt. 112  
Nr ewid. upr. W-w 42/75  
J. J. Libana 11/3, tel. 299-34  
59-220 LEGNICA

rys. 2

Opracował:  
Tadeusz Haupa  
Nr ew. upr. bud. W-w/42/75  
dnia 04. 2006 r.

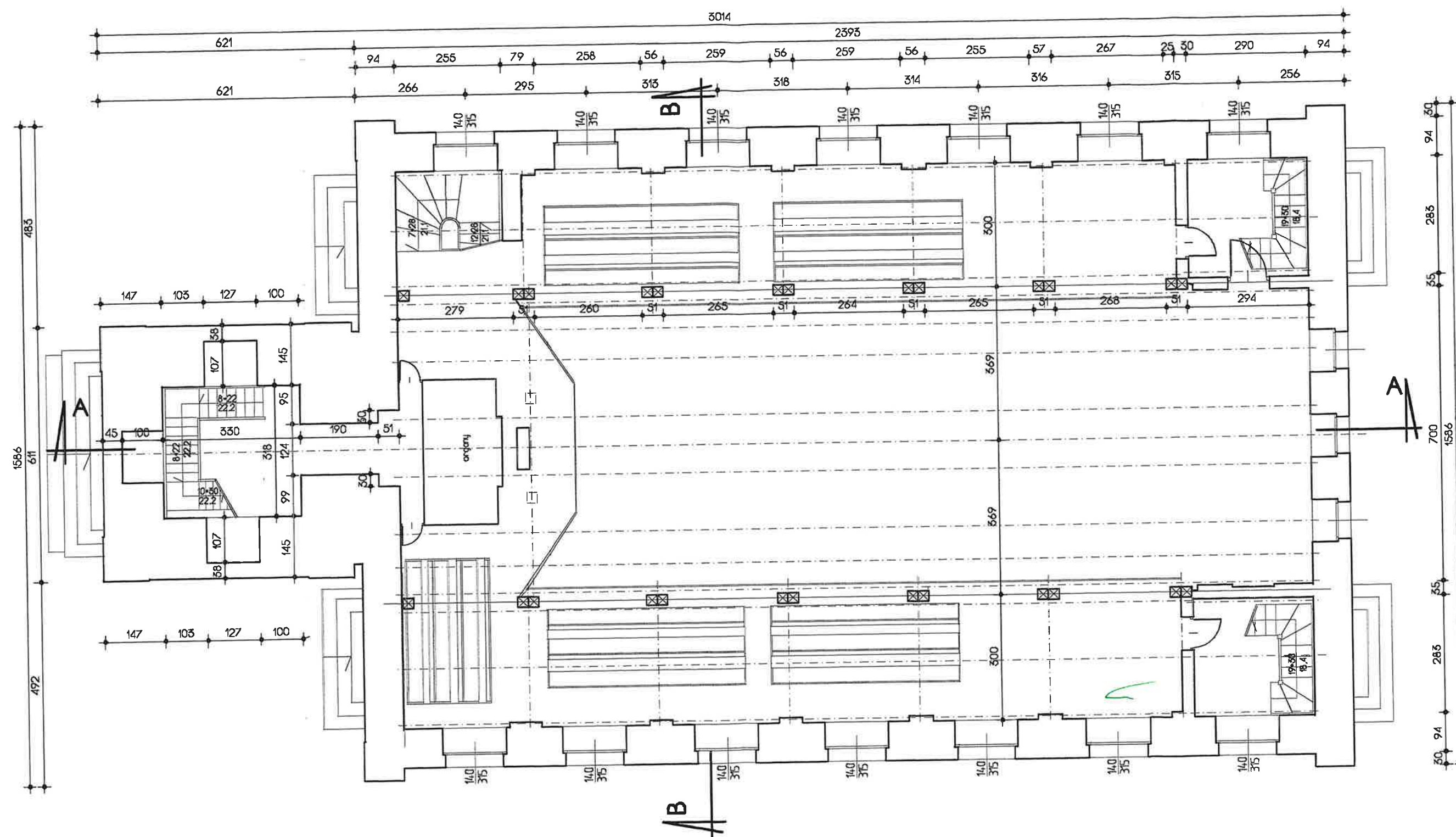

TADEUSZ HAUPA  
pr. z 5:13 Prawa Bud. ust. 1 pkt. 112  
Nr ewid. upr. W-w 42/75  
ul. J. Libana 11/3, tel. 299 34  
59-220 LEGNICA

Opracował:  
Tadeusz Haupa  
Nr ew. upr. bud. W-w 42/75  
dnia 04. 2006 r.

rys. 3



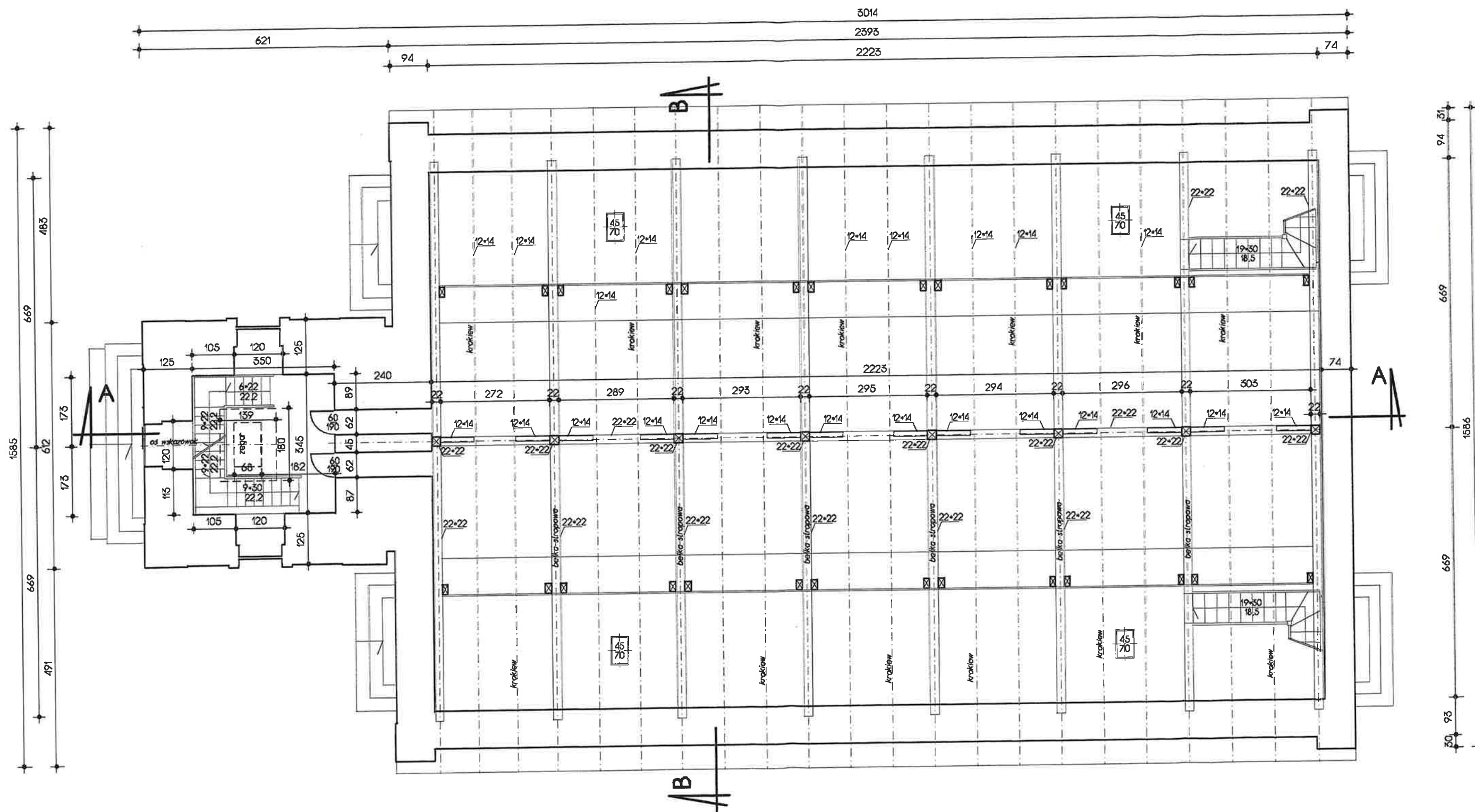

**TADEUSZ HAUPA**  
pr. z § 13 Prawa Bud. ust. 1 pkt. 112  
Nr ewid. upr. W-w 42/75  
ul. J. Libana 11/3, tel. 299 34  
59-220 LEGNICA

rys. 4

Opracował:  
Tadeusz Haupa  
Nr ew. upr. bud. W-w/42/75  
dnia 04. 2008 r.

KOŚCIÓŁ RZYMSKOKATOLICKI  
p.w. św. MICHAŁA ARCHANIOŁA  
w Koskowiecach  
RZUT DACHU i 3-PIĘTRA WIEŻY  
skala 1: 100

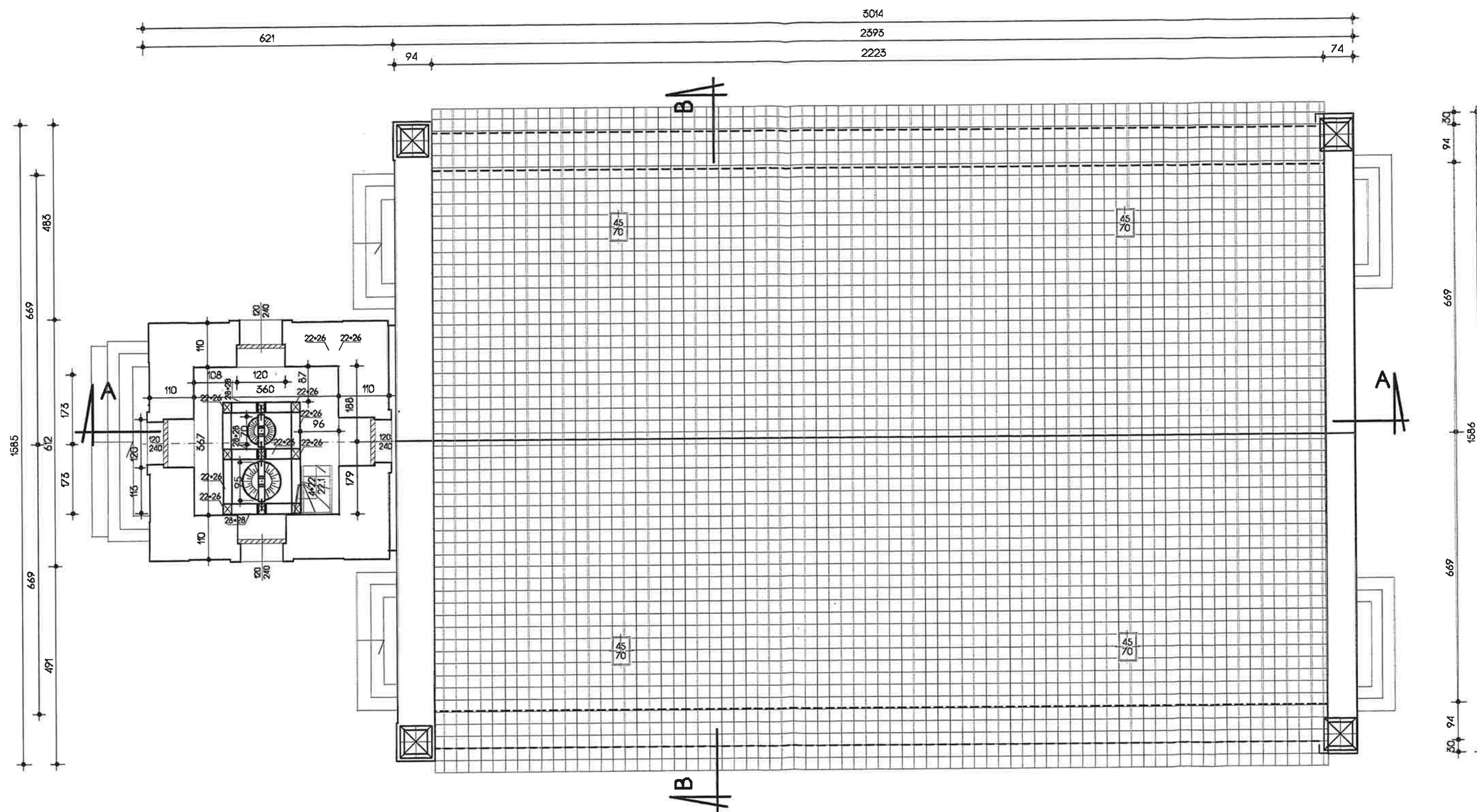

TADEUSZ HAUPA  
Spr. z § 13 Prawa Bud. ust. 1 pkt. 112  
Nr ewid. upr. W-w 42/75  
ul. J. Libana 11/3, tel. 299-34  
59-220 LEGNICA

Opracował:  
Tadeusz Haupa  
Nr ewid. upr. bud. W-w/42/75  
dnia 04. 2006 r.

rys. 5



KOŚCIÓŁ RZYMSKOKATOLICKI  
p.w. św. MICHAŁA ARCHANIOLA  
w Koskowicach  
**PRZĘKRÓJ PODŁUŻNY A - A**  
skala 1: 100

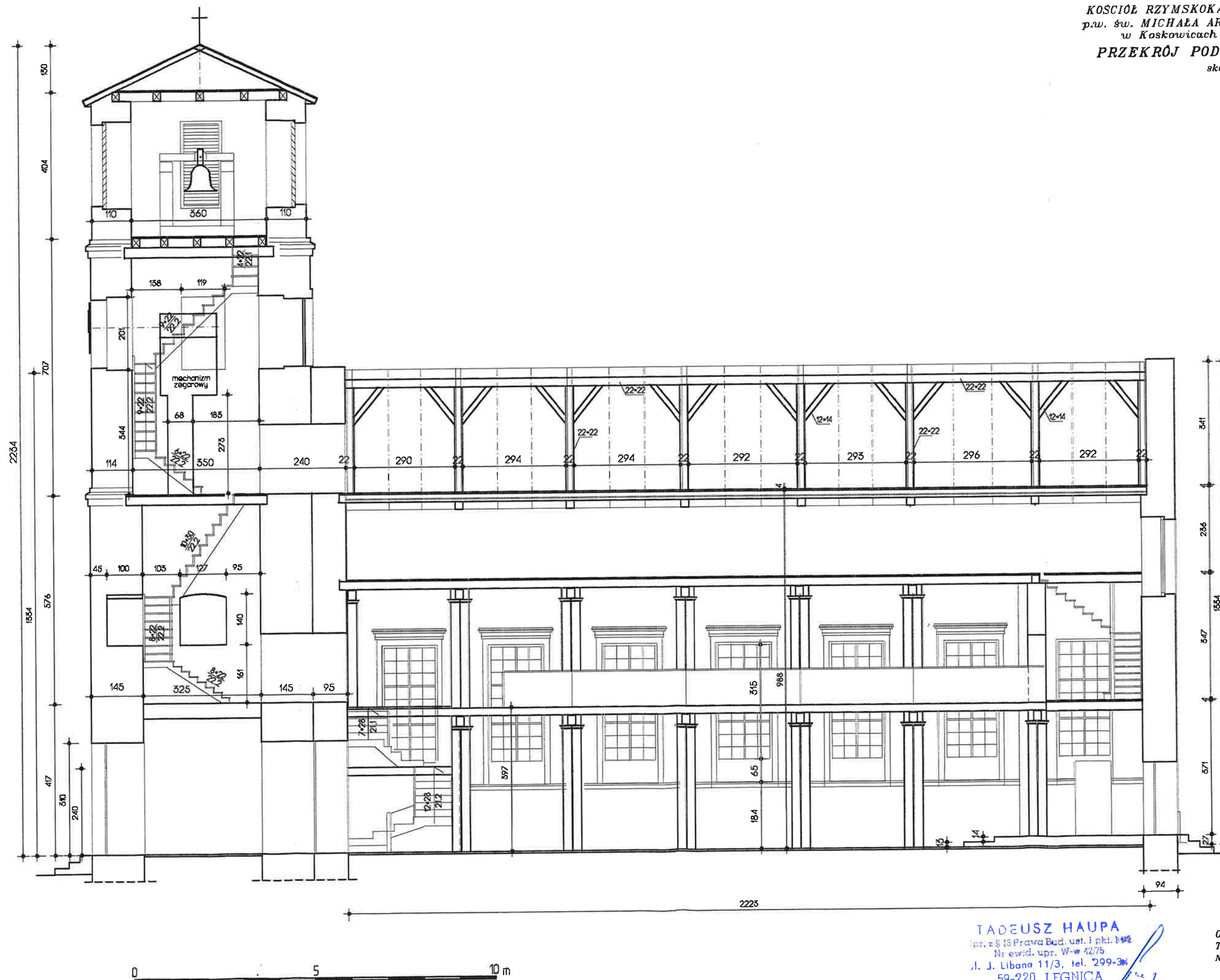

**TADEUSZ HAUPA**  
Inż. z S 13 Prawa Bud. ust. 3 pkt. 148  
Nr ewid. upr. W-w 42/75  
J. J. Libana 11/3, tel. 299-34  
59-220 LEGNICA

rys. 6  
Opracował:  
**Tadeusz Haupa**  
Nr ew. upr. bud. W-w/42/75  
dnia 04. 2008 r.

KOŚCIÓŁ RZYMSKOKATOLICKI  
p.w. św. MICHAŁA ARCHANIOLA  
w Koskowiech  
PRZEKRÓJ POPRZECZNY B - B  
skala 1 100

SZCZEGÓŁ "A"

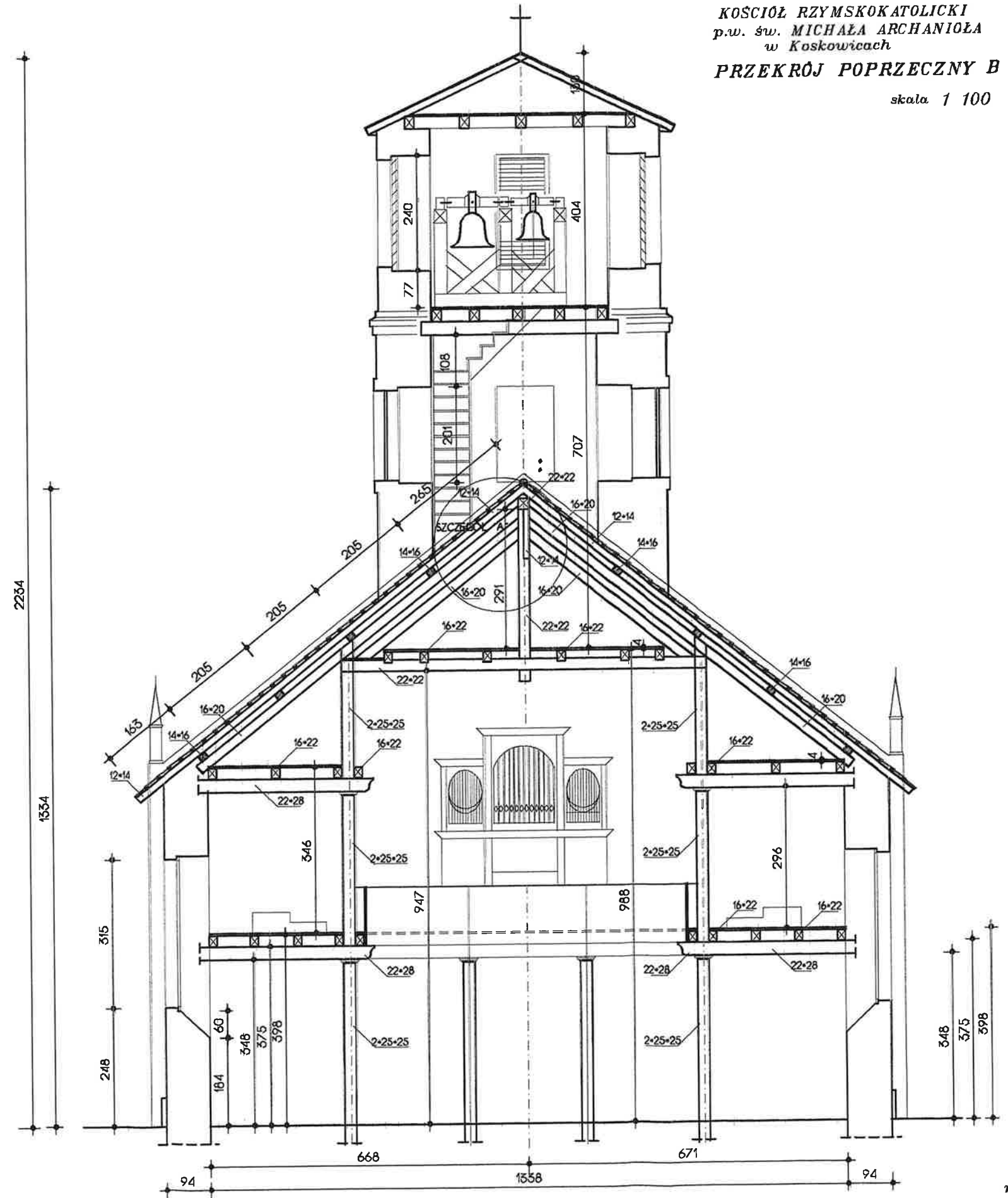
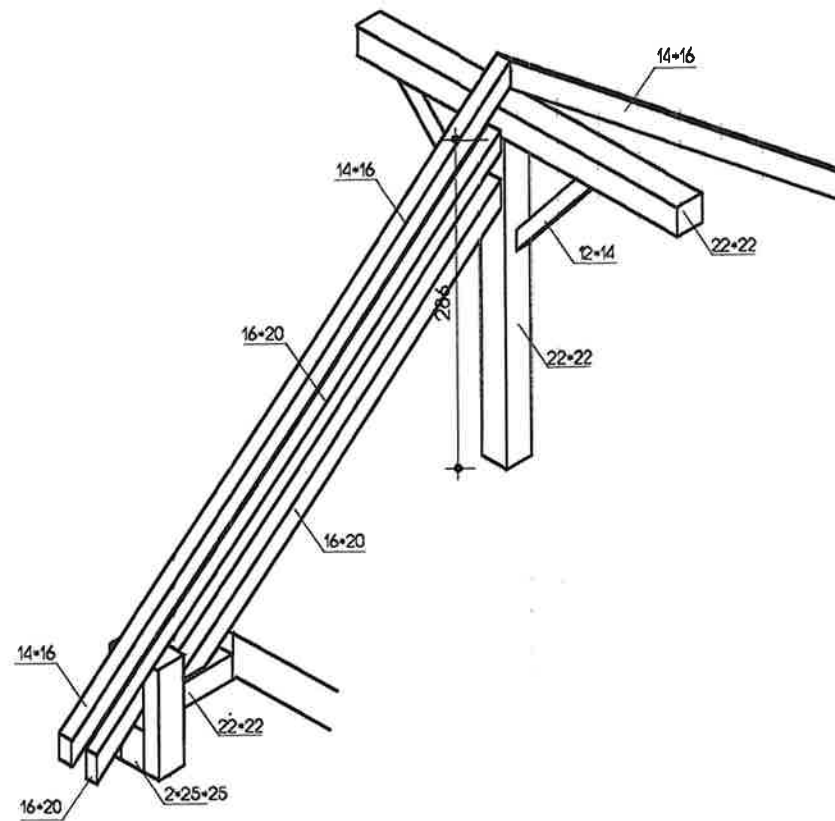

0 5 10 m

TADEUSZ HAUPA  
Dpr. z 813 Prawa Bud. ust. 1 pkt. 11.2  
Itr ewid. upr. W-w 42/75  
J. J. Libana 11/3, tel. 299-34  
59-220 LEGNICA

Opracował:  
Tadeusz Haupa  
Nr ew. upr. bud. W-w/42/75  
dnia 04. 2006 r.

rys. 7





fot.1.





fot.2.





fot. 3.