



Podgląd zawartości pliku GML

Informacje o pliku

Nazwa jednostki i identyfikator TERYT: **Chojnów (020901) / Powiat legnicki / DOLNOŚLĄSKIE**

Typ aktu planowania przestrzennego: **plan ogólny gminy (POG)**

Zawartość: **akt planowania przestrzennego lub zbiór aktów planowania przestrzennego**

Raport walidacji pliku



Dane w pliku są zgodne ze schematem aplikacyjnym oraz specyfikacją danych

Walidator wersja: 3.4.1

Plik o idIIP = PL.ZIPPZP.9909_020901-POG_1POG_20241227T151610 w dniu 29.01.2025 jest zgodny ze schematem aplikacyjnym GML Planowanie przestrzenne 2.0 oraz specyfikacją danych.

Adres serwisu: <https://www.gov.pl/zagospodarowanieprzestrzenne>

Adres usługi walidacji: https://aplikacje.gov.pl/app/gov_xml_validator

Zawartość pliku

Dokument zawiera:

Akty planowania przestrzennego: 1

Dokumenty formalne: 1

Strefy planistyczne: 122

Obszary zabudowy śródmiejskiej: 1

Informacje ogólne o pliku GML:

Akt planowania przestrzennego

akt planowania przestrzennego	PL.ZIPPZP.9909_020901-POG_1POG_20241227T151610
identifier	https://www.gov.pl/zagospodarowanieprzestrzenne/app/AktPlanowaniaPrzestrzennego/PL.ZIPPZP.9909/020901-POG/1POG/20241227T151610
przestrzen nazw	PL.ZIPPZP.9909/020901-POG
lokalny id	1POG
wersja id	20241227T151610
poczatek wersji obiektu	2024-12-27T15:16:10
tytul	Plan ogólny miasta Chojnowa
obowiazuje od	2024-12-27
obowiazuje do	obecnie
typ planu	plan ogólny gminy https://www.gov.pl/static/zagospodarowanieprzestrzenne/codelist/TypAktuPlanowaniaPrzestrzennegoKod/planOgolnyGminy
poziom hierarchii	lokalny https://inspire.ec.europa.eu/codelist/LevelOfSpatialPlanValue/local
status	w opracowaniu https://inspire.ec.europa.eu/codelist/ProcessStepGeneralValue/elaboration
modyfikacja	nie

układ odniesienia przestrzennego [EPSG 2176 \(PL - 2000 - 5\)](#)

zasieg przestrzenny



dokument przystępujący <https://www.gov.pl/zagospodarowanieprzestrzenne/app/DokumentFormalny/PL.ZIPPZP.9909/020901-POG/III.19.24.przystapienie.DOC1>

wydzielenie planistyczne <https://www.gov.pl/zagospodarowanieprzestrzenne/app/StrefaPlanistyczna/PL.ZIPPZP.9909/020901-POG/1POG-1SK/20241227T151610>

wydzielenie planistyczne <https://www.gov.pl/zagospodarowanieprzestrzenne/app/StrefaPlanistyczna/PL.ZIPPZP.9909/020901-POG/1POG-2SK/20241227T151610>

wydzielenie planistyczne <https://www.gov.pl/zagospodarowanieprzestrzenne/app/StrefaPlanistyczna/PL.ZIPPZP.9909/020901-POG/1POG-1SJ/20241227T151610>

wydzielenie planistyczne <https://www.gov.pl/zagospodarowanieprzestrzenne/app/StrefaPlanistyczna/PL.ZIPPZP.9909/020901-POG/1POG-4SJ/20241227T151610>

wydzielenie planistyczne <https://www.gov.pl/zagospodarowanieprzestrzenne/app/StrefaPlanistyczna/PL.ZIPPZP.9909/020901-POG/1POG-1SW/20241227T151610>

wydzielenie planistyczne <https://www.gov.pl/zagospodarowanieprzestrzenne/app/StrefaPlanistyczna/PL.ZIPPZP.9909/020901-POG/1POG-3SW/20241227T151610>

wydzielenie planistyczne <https://www.gov.pl/zagospodarowanieprzestrzenne/app/StrefaPlanistyczna/PL.ZIPPZP.9909/020901-POG/1POG-1SU/20241227T151610>

wydzielenie planistyczne <https://www.gov.pl/zagospodarowanieprzestrzenne/app/StrefaPlanistyczna/PL.ZIPPZP.9909/020901-POG/1POG-6SJ/20241227T151610>

wydzielenie planistyczne <https://www.gov.pl/zagospodarowanieprzestrzenne/app/StrefaPlanistyczna/PL.ZIPPZP.9909/020901-POG/1POG-2SU/20241227T151610>

wydzielenie planistyczne <https://www.gov.pl/zagospodarowanieprzestrzenne/app/StrefaPlanistyczna/PL.ZIPPZP.9909/020901-POG/1POG-5SK/20241227T151610>

wydzielenie planistyczne <https://www.gov.pl/zagospodarowanieprzestrzenne/app/StrefaPlanistyczna/PL.ZIPPZP.9909/020901-POG/1POG-3SK/20241227T151610>

wydzielenie planistyczne <https://www.gov.pl/zagospodarowanieprzestrzenne/app/StrefaPlanistyczna/PL.ZIPPZP.9909/020901-POG/1POG-6SW/20250112T113842>

wydzielenie planistyczne	https://www.gov.pl/zagospodarowanieprzestrzenne/app/StrefaPlanistyczna/PL.ZIPPZP.9909/020901-POG/1POG-7SW/20250112T113852
wydzielenie planistyczne	https://www.gov.pl/zagospodarowanieprzestrzenne/app/StrefaPlanistyczna/PL.ZIPPZP.9909/020901-POG/1POG-4SW/20241227T151610
wydzielenie planistyczne	https://www.gov.pl/zagospodarowanieprzestrzenne/app/StrefaPlanistyczna/PL.ZIPPZP.9909/020901-POG/1POG-8SW/20241227T151610
wydzielenie planistyczne	https://www.gov.pl/zagospodarowanieprzestrzenne/app/StrefaPlanistyczna/PL.ZIPPZP.9909/020901-POG/1POG-2SJ/20241227T151610
wydzielenie planistyczne	https://www.gov.pl/zagospodarowanieprzestrzenne/app/StrefaPlanistyczna/PL.ZIPPZP.9909/020901-POG/1POG-5SJ/20241227T151610
wydzielenie planistyczne	https://www.gov.pl/zagospodarowanieprzestrzenne/app/StrefaPlanistyczna/PL.ZIPPZP.9909/020901-POG/1POG-5SW/20241227T151610
wydzielenie planistyczne	https://www.gov.pl/zagospodarowanieprzestrzenne/app/StrefaPlanistyczna/PL.ZIPPZP.9909/020901-POG/1POG-3SU/20241227T151610
wydzielenie planistyczne	https://www.gov.pl/zagospodarowanieprzestrzenne/app/StrefaPlanistyczna/PL.ZIPPZP.9909/020901-POG/1POG-3SJ/20241227T151610
wydzielenie planistyczne	https://www.gov.pl/zagospodarowanieprzestrzenne/app/StrefaPlanistyczna/PL.ZIPPZP.9909/020901-POG/1POG-2SW/20241227T151610
wydzielenie planistyczne	https://www.gov.pl/zagospodarowanieprzestrzenne/app/StrefaPlanistyczna/PL.ZIPPZP.9909/020901-POG/1POG-4SU/20241227T151610
wydzielenie planistyczne	https://www.gov.pl/zagospodarowanieprzestrzenne/app/StrefaPlanistyczna/PL.ZIPPZP.9909/020901-POG/1POG-4SK/20241227T151610
wydzielenie planistyczne	https://www.gov.pl/zagospodarowanieprzestrzenne/app/StrefaPlanistyczna/PL.ZIPPZP.9909/020901-POG/1POG-13SJ/20241227T151610
wydzielenie planistyczne	https://www.gov.pl/zagospodarowanieprzestrzenne/app/StrefaPlanistyczna/PL.ZIPPZP.9909/020901-POG/1POG-9SW/20250122T103326
wydzielenie planistyczne	https://www.gov.pl/zagospodarowanieprzestrzenne/app/StrefaPlanistyczna/PL.ZIPPZP.9909/020901-POG/1POG-11SW/20241227T151610
wydzielenie planistyczne	https://www.gov.pl/zagospodarowanieprzestrzenne/app/StrefaPlanistyczna/PL.ZIPPZP.9909/020901-POG/1POG-12SW/20241227T151610
wydzielenie planistyczne	https://www.gov.pl/zagospodarowanieprzestrzenne/app/StrefaPlanistyczna/PL.ZIPPZP.9909/020901-POG/1POG-10SW/20250122T102817
wydzielenie planistyczne	https://www.gov.pl/zagospodarowanieprzestrzenne/app/StrefaPlanistyczna/PL.ZIPPZP.9909/020901-POG/1POG-13SW/20250112T114213

wydzielenie planistyczne	https://www.gov.pl/zagospodarowanieprzestrzenne/app/StrefaPlanistyczna/PL.ZIPPZP.9909/020901-POG/1POG-14SW/20241227T151610
wydzielenie planistyczne	https://www.gov.pl/zagospodarowanieprzestrzenne/app/StrefaPlanistyczna/PL.ZIPPZP.9909/020901-POG/1POG-15SW/20250112T114116
wydzielenie planistyczne	https://www.gov.pl/zagospodarowanieprzestrzenne/app/StrefaPlanistyczna/PL.ZIPPZP.9909/020901-POG/1POG-16SW/20241227T151610
wydzielenie planistyczne	https://www.gov.pl/zagospodarowanieprzestrzenne/app/StrefaPlanistyczna/PL.ZIPPZP.9909/020901-POG/1POG-18SW/20241227T151610
wydzielenie planistyczne	https://www.gov.pl/zagospodarowanieprzestrzenne/app/StrefaPlanistyczna/PL.ZIPPZP.9909/020901-POG/1POG-1SI/20241227T151610
wydzielenie planistyczne	https://www.gov.pl/zagospodarowanieprzestrzenne/app/StrefaPlanistyczna/PL.ZIPPZP.9909/020901-POG/1POG-20SW/20241227T151610
wydzielenie planistyczne	https://www.gov.pl/zagospodarowanieprzestrzenne/app/StrefaPlanistyczna/PL.ZIPPZP.9909/020901-POG/1POG-2SI/20241227T151610
wydzielenie planistyczne	https://www.gov.pl/zagospodarowanieprzestrzenne/app/StrefaPlanistyczna/PL.ZIPPZP.9909/020901-POG/1POG-1SN/20241227T151610
wydzielenie planistyczne	https://www.gov.pl/zagospodarowanieprzestrzenne/app/StrefaPlanistyczna/PL.ZIPPZP.9909/020901-POG/1POG-17SW/20241227T151610
wydzielenie planistyczne	https://www.gov.pl/zagospodarowanieprzestrzenne/app/StrefaPlanistyczna/PL.ZIPPZP.9909/020901-POG/1POG-23SW/20250122T103545
wydzielenie planistyczne	https://www.gov.pl/zagospodarowanieprzestrzenne/app/StrefaPlanistyczna/PL.ZIPPZP.9909/020901-POG/1POG-1SC/20241227T151610
wydzielenie planistyczne	https://www.gov.pl/zagospodarowanieprzestrzenne/app/StrefaPlanistyczna/PL.ZIPPZP.9909/020901-POG/1POG-5SU/20241227T151610
wydzielenie planistyczne	https://www.gov.pl/zagospodarowanieprzestrzenne/app/StrefaPlanistyczna/PL.ZIPPZP.9909/020901-POG/1POG-21SW/20241227T151610
wydzielenie planistyczne	https://www.gov.pl/zagospodarowanieprzestrzenne/app/StrefaPlanistyczna/PL.ZIPPZP.9909/020901-POG/1POG-10SN/20241227T151610
wydzielenie planistyczne	https://www.gov.pl/zagospodarowanieprzestrzenne/app/StrefaPlanistyczna/PL.ZIPPZP.9909/020901-POG/1POG-2SN/20241227T151610
wydzielenie planistyczne	https://www.gov.pl/zagospodarowanieprzestrzenne/app/StrefaPlanistyczna/PL.ZIPPZP.9909/020901-POG/1POG-3SI/20241227T151610
wydzielenie planistyczne	https://www.gov.pl/zagospodarowanieprzestrzenne/app/StrefaPlanistyczna/PL.ZIPPZP.9909/020901-POG/1POG-6SU/20241227T151610

wydzielenie planistyczne	https://www.gov.pl/zagospodarowanieprzestrzenne/app/StrefaPlanistyczna/PL.ZIPPZP.9909/020901-POG/1POG-8SJ/20241227T151610
wydzielenie planistyczne	https://www.gov.pl/zagospodarowanieprzestrzenne/app/StrefaPlanistyczna/PL.ZIPPZP.9909/020901-POG/1POG-9SJ/20241227T151610
wydzielenie planistyczne	https://www.gov.pl/zagospodarowanieprzestrzenne/app/StrefaPlanistyczna/PL.ZIPPZP.9909/020901-POG/1POG-2SP/20241227T151610
wydzielenie planistyczne	https://www.gov.pl/zagospodarowanieprzestrzenne/app/StrefaPlanistyczna/PL.ZIPPZP.9909/020901-POG/1POG-11SJ/20241227T151610
wydzielenie planistyczne	https://www.gov.pl/zagospodarowanieprzestrzenne/app/StrefaPlanistyczna/PL.ZIPPZP.9909/020901-POG/1POG-7SU/20241227T151610
wydzielenie planistyczne	https://www.gov.pl/zagospodarowanieprzestrzenne/app/StrefaPlanistyczna/PL.ZIPPZP.9909/020901-POG/1POG-8SU/20241227T151610
wydzielenie planistyczne	https://www.gov.pl/zagospodarowanieprzestrzenne/app/StrefaPlanistyczna/PL.ZIPPZP.9909/020901-POG/1POG-4SI/20241227T151610
wydzielenie planistyczne	https://www.gov.pl/zagospodarowanieprzestrzenne/app/StrefaPlanistyczna/PL.ZIPPZP.9909/020901-POG/1POG-3SP/20241227T151610
wydzielenie planistyczne	https://www.gov.pl/zagospodarowanieprzestrzenne/app/StrefaPlanistyczna/PL.ZIPPZP.9909/020901-POG/1POG-3SN/20241227T151610
wydzielenie planistyczne	https://www.gov.pl/zagospodarowanieprzestrzenne/app/StrefaPlanistyczna/PL.ZIPPZP.9909/020901-POG/1POG-9SU/20241227T151610
wydzielenie planistyczne	https://www.gov.pl/zagospodarowanieprzestrzenne/app/StrefaPlanistyczna/PL.ZIPPZP.9909/020901-POG/1POG-4SN/20241227T151610
wydzielenie planistyczne	https://www.gov.pl/zagospodarowanieprzestrzenne/app/StrefaPlanistyczna/PL.ZIPPZP.9909/020901-POG/1POG-10SU/20241227T151610
wydzielenie planistyczne	https://www.gov.pl/zagospodarowanieprzestrzenne/app/StrefaPlanistyczna/PL.ZIPPZP.9909/020901-POG/1POG-10SJ/20241227T151610
wydzielenie planistyczne	https://www.gov.pl/zagospodarowanieprzestrzenne/app/StrefaPlanistyczna/PL.ZIPPZP.9909/020901-POG/1POG-5SI/20241227T151610
wydzielenie planistyczne	https://www.gov.pl/zagospodarowanieprzestrzenne/app/StrefaPlanistyczna/PL.ZIPPZP.9909/020901-POG/1POG-4SP/20241227T151610
wydzielenie planistyczne	https://www.gov.pl/zagospodarowanieprzestrzenne/app/StrefaPlanistyczna/PL.ZIPPZP.9909/020901-POG/1POG-5SP/20241227T151610
wydzielenie planistyczne	https://www.gov.pl/zagospodarowanieprzestrzenne/app/StrefaPlanistyczna/PL.ZIPPZP.9909/020901-POG/1POG-19SJ/20250122T095745

wydzielenie planistyczne	https://www.gov.pl/zagospodarowanieprzestrzenne/app/StrefaPlanistyczna/PL.ZIPPZP.9909/020901-POG/1POG-11SU/20241227T151610
wydzielenie planistyczne	https://www.gov.pl/zagospodarowanieprzestrzenne/app/StrefaPlanistyczna/PL.ZIPPZP.9909/020901-POG/1POG-6SP/20241227T151610
wydzielenie planistyczne	https://www.gov.pl/zagospodarowanieprzestrzenne/app/StrefaPlanistyczna/PL.ZIPPZP.9909/020901-POG/1POG-14SJ/20241227T151610
wydzielenie planistyczne	https://www.gov.pl/zagospodarowanieprzestrzenne/app/StrefaPlanistyczna/PL.ZIPPZP.9909/020901-POG/1POG-16SJ/20241227T151610
wydzielenie planistyczne	https://www.gov.pl/zagospodarowanieprzestrzenne/app/StrefaPlanistyczna/PL.ZIPPZP.9909/020901-POG/1POG-5SN/20241227T151610
wydzielenie planistyczne	https://www.gov.pl/zagospodarowanieprzestrzenne/app/StrefaPlanistyczna/PL.ZIPPZP.9909/020901-POG/1POG-12SU/20241227T151610
wydzielenie planistyczne	https://www.gov.pl/zagospodarowanieprzestrzenne/app/StrefaPlanistyczna/PL.ZIPPZP.9909/020901-POG/1POG-13SU/20241227T151610
wydzielenie planistyczne	https://www.gov.pl/zagospodarowanieprzestrzenne/app/StrefaPlanistyczna/PL.ZIPPZP.9909/020901-POG/1POG-6SN/20241227T151610
wydzielenie planistyczne	https://www.gov.pl/zagospodarowanieprzestrzenne/app/StrefaPlanistyczna/PL.ZIPPZP.9909/020901-POG/1POG-14SU/20241227T151610
wydzielenie planistyczne	https://www.gov.pl/zagospodarowanieprzestrzenne/app/StrefaPlanistyczna/PL.ZIPPZP.9909/020901-POG/1POG-16SU/20241227T151610
wydzielenie planistyczne	https://www.gov.pl/zagospodarowanieprzestrzenne/app/StrefaPlanistyczna/PL.ZIPPZP.9909/020901-POG/1POG-17SU/20241227T151610
wydzielenie planistyczne	https://www.gov.pl/zagospodarowanieprzestrzenne/app/StrefaPlanistyczna/PL.ZIPPZP.9909/020901-POG/1POG-18SJ/20241227T151610
wydzielenie planistyczne	https://www.gov.pl/zagospodarowanieprzestrzenne/app/StrefaPlanistyczna/PL.ZIPPZP.9909/020901-POG/1POG-20SJ/20241227T151610
wydzielenie planistyczne	https://www.gov.pl/zagospodarowanieprzestrzenne/app/StrefaPlanistyczna/PL.ZIPPZP.9909/020901-POG/1POG-19SU/20241227T151610
wydzielenie planistyczne	https://www.gov.pl/zagospodarowanieprzestrzenne/app/StrefaPlanistyczna/PL.ZIPPZP.9909/020901-POG/1POG-7SN/20241227T151610
wydzielenie planistyczne	https://www.gov.pl/zagospodarowanieprzestrzenne/app/StrefaPlanistyczna/PL.ZIPPZP.9909/020901-POG/1POG-8SN/20241227T151610
wydzielenie planistyczne	https://www.gov.pl/zagospodarowanieprzestrzenne/app/StrefaPlanistyczna/PL.ZIPPZP.9909/020901-POG/1POG-18SU/20241227T151610

wydzielenie planistyczne	https://www.gov.pl/zagospodarowanieprzestrzenne/app/StrefaPlanistyczna/PL.ZIPPZP.9909/020901-POG/1POG-22SW/20250122T095600
wydzielenie planistyczne	https://www.gov.pl/zagospodarowanieprzestrzenne/app/StrefaPlanistyczna/PL.ZIPPZP.9909/020901-POG/1POG-19SU/20241227T151610
wydzielenie planistyczne	https://www.gov.pl/zagospodarowanieprzestrzenne/app/StrefaPlanistyczna/PL.ZIPPZP.9909/020901-POG/1POG-9SN/20241227T151610
wydzielenie planistyczne	https://www.gov.pl/zagospodarowanieprzestrzenne/app/StrefaPlanistyczna/PL.ZIPPZP.9909/020901-POG/1POG-7SJ/20241227T151610
wydzielenie planistyczne	https://www.gov.pl/zagospodarowanieprzestrzenne/app/StrefaPlanistyczna/PL.ZIPPZP.9909/020901-POG/1POG-12SJ/20250122T095650
wydzielenie planistyczne	https://www.gov.pl/zagospodarowanieprzestrzenne/app/StrefaPlanistyczna/PL.ZIPPZP.9909/020901-POG/1POG-20SU/20241227T151610
wydzielenie planistyczne	https://www.gov.pl/zagospodarowanieprzestrzenne/app/StrefaPlanistyczna/PL.ZIPPZP.9909/020901-POG/1POG-7SP/20241227T151610
wydzielenie planistyczne	https://www.gov.pl/zagospodarowanieprzestrzenne/app/StrefaPlanistyczna/PL.ZIPPZP.9909/020901-POG/1POG-6SI/20241227T151610
wydzielenie planistyczne	https://www.gov.pl/zagospodarowanieprzestrzenne/app/StrefaPlanistyczna/PL.ZIPPZP.9909/020901-POG/1POG-8SP/20241227T151610
wydzielenie planistyczne	https://www.gov.pl/zagospodarowanieprzestrzenne/app/StrefaPlanistyczna/PL.ZIPPZP.9909/020901-POG/1POG-11SN/20250122T095939
wydzielenie planistyczne	https://www.gov.pl/zagospodarowanieprzestrzenne/app/StrefaPlanistyczna/PL.ZIPPZP.9909/020901-POG/1POG-12SN/20250122T095956
wydzielenie planistyczne	https://www.gov.pl/zagospodarowanieprzestrzenne/app/StrefaPlanistyczna/PL.ZIPPZP.9909/020901-POG/1POG-7SI/20241227T151610
wydzielenie planistyczne	https://www.gov.pl/zagospodarowanieprzestrzenne/app/StrefaPlanistyczna/PL.ZIPPZP.9909/020901-POG/1POG-9SP/20241227T151610
wydzielenie planistyczne	https://www.gov.pl/zagospodarowanieprzestrzenne/app/StrefaPlanistyczna/PL.ZIPPZP.9909/020901-POG/1POG-13SN/20250122T095900
wydzielenie planistyczne	https://www.gov.pl/zagospodarowanieprzestrzenne/app/StrefaPlanistyczna/PL.ZIPPZP.9909/020901-POG/1POG-14SN/20241227T151610
wydzielenie planistyczne	https://www.gov.pl/zagospodarowanieprzestrzenne/app/StrefaPlanistyczna/PL.ZIPPZP.9909/020901-POG/1POG-15SN/20241227T151610
wydzielenie planistyczne	https://www.gov.pl/zagospodarowanieprzestrzenne/app/StrefaPlanistyczna/PL.ZIPPZP.9909/020901-POG/1POG-21SU/20241227T151610

wydzielenie planistyczne	https://www.gov.pl/zagospodarowanieprzestrzenne/app/StrefaPlanistyczna/PL.ZIPPZP.9909/020901-POG/1POG-22SU/20241227T151610
wydzielenie planistyczne	https://www.gov.pl/zagospodarowanieprzestrzenne/app/StrefaPlanistyczna/PL.ZIPPZP.9909/020901-POG/1POG-23SU/20241227T151610
wydzielenie planistyczne	https://www.gov.pl/zagospodarowanieprzestrzenne/app/StrefaPlanistyczna/PL.ZIPPZP.9909/020901-POG/1POG-10SP/20241227T151610
wydzielenie planistyczne	https://www.gov.pl/zagospodarowanieprzestrzenne/app/StrefaPlanistyczna/PL.ZIPPZP.9909/020901-POG/1POG-24SU/20241227T151610
wydzielenie planistyczne	https://www.gov.pl/zagospodarowanieprzestrzenne/app/StrefaPlanistyczna/PL.ZIPPZP.9909/020901-POG/1POG-16SN/20241227T151610
wydzielenie planistyczne	https://www.gov.pl/zagospodarowanieprzestrzenne/app/StrefaPlanistyczna/PL.ZIPPZP.9909/020901-POG/1POG-25SU/20241227T151610
wydzielenie planistyczne	https://www.gov.pl/zagospodarowanieprzestrzenne/app/StrefaPlanistyczna/PL.ZIPPZP.9909/020901-POG/1POG-17SN/20241227T151610
wydzielenie planistyczne	https://www.gov.pl/zagospodarowanieprzestrzenne/app/StrefaPlanistyczna/PL.ZIPPZP.9909/020901-POG/1POG-11SP/20241227T151610
wydzielenie planistyczne	https://www.gov.pl/zagospodarowanieprzestrzenne/app/StrefaPlanistyczna/PL.ZIPPZP.9909/020901-POG/1POG-12SP/20241227T151610
wydzielenie planistyczne	https://www.gov.pl/zagospodarowanieprzestrzenne/app/StrefaPlanistyczna/PL.ZIPPZP.9909/020901-POG/1POG-13SP/20241227T151610
wydzielenie planistyczne	https://www.gov.pl/zagospodarowanieprzestrzenne/app/StrefaPlanistyczna/PL.ZIPPZP.9909/020901-POG/1POG-14SP/20241227T151610
wydzielenie planistyczne	https://www.gov.pl/zagospodarowanieprzestrzenne/app/StrefaPlanistyczna/PL.ZIPPZP.9909/020901-POG/1POG-18SN/20241227T151610
wydzielenie planistyczne	https://www.gov.pl/zagospodarowanieprzestrzenne/app/StrefaPlanistyczna/PL.ZIPPZP.9909/020901-POG/1POG-15SP/20241227T151610
wydzielenie planistyczne	https://www.gov.pl/zagospodarowanieprzestrzenne/app/StrefaPlanistyczna/PL.ZIPPZP.9909/020901-POG/1POG-16SP/20241227T151610
wydzielenie planistyczne	https://www.gov.pl/zagospodarowanieprzestrzenne/app/StrefaPlanistyczna/PL.ZIPPZP.9909/020901-POG/1POG-15SJ/20241227T151610
wydzielenie planistyczne	https://www.gov.pl/zagospodarowanieprzestrzenne/app/StrefaPlanistyczna/PL.ZIPPZP.9909/020901-POG/1POG-8SI/20241227T151610
wydzielenie planistyczne	https://www.gov.pl/zagospodarowanieprzestrzenne/app/StrefaPlanistyczna/PL.ZIPPZP.9909/020901-POG/1POG-17SJ/20241227T151610

wydzielenie planistyczne	https://www.gov.pl/zagospodarowanieprzestrzenne/app/StrefaPlanistyczna/PL.ZIPPZP.9909/020901-POG/1POG-1SP/20241227T151610
wydzielenie planistyczne	https://www.gov.pl/zagospodarowanieprzestrzenne/app/StrefaPlanistyczna/PL.ZIPPZP.9909/020901-POG/1POG-5SO/20241227T151610
wydzielenie planistyczne	https://www.gov.pl/zagospodarowanieprzestrzenne/app/StrefaPlanistyczna/PL.ZIPPZP.9909/020901-POG/1POG-1SO/20241227T151734
wydzielenie planistyczne	https://www.gov.pl/zagospodarowanieprzestrzenne/app/StrefaPlanistyczna/PL.ZIPPZP.9909/020901-POG/1POG-7SO/20241227T151610
wydzielenie planistyczne	https://www.gov.pl/zagospodarowanieprzestrzenne/app/StrefaPlanistyczna/PL.ZIPPZP.9909/020901-POG/1POG-2SO/20241227T151610
wydzielenie planistyczne	https://www.gov.pl/zagospodarowanieprzestrzenne/app/StrefaPlanistyczna/PL.ZIPPZP.9909/020901-POG/1POG-3SO/20241227T151751
wydzielenie planistyczne	https://www.gov.pl/zagospodarowanieprzestrzenne/app/StrefaPlanistyczna/PL.ZIPPZP.9909/020901-POG/1POG-4SO/20241227T151610
wydzielenie planistyczne	https://www.gov.pl/zagospodarowanieprzestrzenne/app/StrefaPlanistyczna/PL.ZIPPZP.9909/020901-POG/1POG-6SO/20241227T151610
regulacja	https://www.gov.pl/zagospodarowanieprzestrzenne/app/ObszarZabudowySrodmiejskiej/PL.ZIPPZP.9909/020901-POG/1POG-1OZS/20241227T151610
dokument formalny	PL.ZIPPZP.9909_020901-POG_III.19.24.przystapienie.DOC1
identfier	https://www.gov.pl/zagospodarowanieprzestrzenne/app/DokumentFormalny/PL.ZIPPZP.9909/020901-POG/III.19.24.przystapienie.DOC1
przestrzen nazw	PL.ZIPPZP.9909/020901-POG
lokalny id	III.19.24.przystapienie.DOC1
tytul	Uchwała NR III/19/24 z dnia 14 czerwca 2024 r. w sprawie przystąpienia do sporządzenia planu ogólnego miasta Chojnowa
relacja wzgledem app	przystapienie
data	2024-07-09 utworzenie
lacze	https://bip-v1-files.idcom-jst.pl/sites/47433/wiadomosci/764131/files/uchwala_nr_iii1924_rady_miejskiej_chojnowa.pdf
przystapienie	https://www.gov.pl/zagospodarowanieprzestrzenne/app/AktPlanowaniaPrzestrzennego/PL.ZIPPZP.9909/020901-POG/1POG
strefa planistyczna	PL.ZIPPZP.9909_020901-POG_1POG-1SK_20241227T151610
identfier	https://www.gov.pl/zagospodarowanieprzestrzenne/app/StrefaPlanistyczna/PL.ZIPPZP.9909/020901-POG/1POG-1SK/20241227T151610
przestrzen nazw	PL.ZIPPZP.9909/020901-POG
lokalny id	1POG-1SK
wersja id	20241227T151610

początek wersji obiektu	2024-12-27T15:16:10
nazwa	strefa komunikacyjna
oznaczenie	1SK
symbol	SK
obowiązuje od	2024-12-27
obowiązuje do	obecnie
status	w opracowaniu https://inspire.ec.europa.eu/codelist/ProcessStepGeneralValue/elaboration
charakter ustalenia	ogólnie wiążące https://inspire.ec.europa.eu/codelist/RegulationNatureValue/generallyBinding
profil podstawowy	teren autostrady teren drogi ekspresowej teren drogi głównej ruchu przyspieszonego teren drogi głównej teren komunikacji kolejowej i szynowej teren komunikacji kolei linowej teren komunikacji wodnej teren komunikacji lotniczej teren obsługi komunikacji teren ogrodów działkowych teren infrastruktury technicznej
profil dodatkowy	teren drogi zbiorczej teren usług handlu detalicznego teren usług gastronomii teren usług turystyki teren zieleni urządzonej teren zieleni naturalnej
geometria	
plan	https://www.gov.pl/zagospodarowanieprzestrzenne/app/AktPlanowaniaPrzestrzennego/PL.ZIPPZP.9909/020901-POG/1POG
strefa planistyczna	PL.ZIPPZP.9909_020901-POG_1POG-1SJ_20241227T151610
identyfier	https://www.gov.pl/zagospodarowanieprzestrzenne/app/StrefaPlanistyczna/PL.ZIPPZP.9909/020901-POG/1POG-1SJ/20241227T151610
przestrzen nazw	PL.ZIPPZP.9909/020901-POG
lokalny id	1POG-1SJ
wersja id	20241227T151610

początek wersji obiektu	2024-12-27T15:16:10
nazwa	strefa wielofunkcyjna z zabudową mieszkaniową jednorodzinną
oznaczenie	1SJ
symbol	SJ
obowiązuje od	2024-12-27
obowiązuje do	obecnie
status	w opracowaniu https://inspire.ec.europa.eu/codelist/ProcessStepGeneralValue/elaboration
charakter ustalenia	ogólnie wiążące https://inspire.ec.europa.eu/codelist/RegulationNatureValue/generallyBinding
profil podstawowy	teren zabudowy mieszkaniowej jednorodzinnej teren usług teren komunikacji teren zieleni urządzonej teren ogrodów działkowych teren infrastruktury technicznej
profil dodatkowy	teren zieleni naturalnej teren wód
maksymalna nadziemna intensywność zabudowy	0.4
maksymalny udział powierzchni zabudowy	70%
maksymalna wysokość zabudowy	10.0 m
minimalny udział powierzchni biologicznie czynnej	30%
geometria	
plan	https://www.gov.pl/zagospodarowanieprzestrzenne/app/AktPlanowaniaPrzestrzennego/PL.ZIPPZP.9909/020901-POG/1POG
strefa planistyczna	PL.ZIPPZP.9909_020901-POG_1POG-1SW_20241227T151610
identyfikator	https://www.gov.pl/zagospodarowanieprzestrzenne/app/StrefaPlanistyczna/PL.ZIPPZP.9909/020901-POG/1POG-1SW/20241227T151610
przestrzeń nazw	PL.ZIPPZP.9909/020901-POG
lokalny id	1POG-1SW
wersja id	20241227T151610

początek wersji obiektu	2024-12-27T15:16:10
nazwa	strefa wielofunkcyjna z zabudową mieszkaniową wielorodzinną
oznaczenie	1SW
symbol	SW
obowiązuje od	2024-12-27
obowiązuje do	obecnie
status	w opracowaniu https://inspire.ec.europa.eu/codelist/ProcessStepGeneralValue/elaboration
charakter ustalenia	ogólnie wiążące https://inspire.ec.europa.eu/codelist/RegulationNatureValue/generallyBinding
profil podstawowy	teren zabudowy mieszkaniowej wielorodzinnej teren usług teren komunikacji teren zieleni urządzonej teren ogrodów działkowych teren infrastruktury technicznej
profil dodatkowy	teren handlu wielkopowierzchniowego teren zieleni naturalnej teren wód
maksymalna nadziemna intensywność zabudowy	1.5
maksymalny udział powierzchni zabudowy	70%
maksymalna wysokość zabudowy	15.0 m
minimalny udział powierzchni biologicznie czynnej	30%
geometria	
plan	https://www.gov.pl/zagospodarowanieprzestrzenne/app/AktPlanowaniaPrzestrzennego/PL.ZIPPZP.9909/020901-POG/1POG
strefa planistyczna	PL.ZIPPZP.9909_020901-POG_1POG-1SU_20241227T151610
identyfikator	https://www.gov.pl/zagospodarowanieprzestrzenne/app/StrefaPlanistyczna/PL.ZIPPZP.9909/020901-POG/1POG-1SU/20241227T151610
przestrzeń nazw	PL.ZIPPZP.9909/020901-POG
lokalny id	1POG-1SU
wersja id	20241227T151610

początek wersji obiektu	2024-12-27T15:16:10
nazwa	strefa usługowa
oznaczenie	1SU
symbol	SU
obowiązuje od	2024-12-27
obowiązuje do	obecnie
status	w opracowaniu https://inspire.ec.europa.eu/codelist/ProcessStepGeneralValue/elaboration
charakter ustalenia	ogólnie wiążące https://inspire.ec.europa.eu/codelist/RegulationNatureValue/generallyBinding
profil podstawowy	teren usług teren komunikacji teren zieleni urządzonej teren ogrodów działkowych teren infrastruktury technicznej
profil dodatkowy	teren zieleni naturalnej teren wód
maksymalna nadziemna intensywność zabudowy	0.8
maksymalny udział powierzchni zabudowy	70%
maksymalna wysokość zabudowy	15.0 m
minimalny udział powierzchni biologicznie czynnej	30%
geometria	
plan	https://www.gov.pl/zagospodarowanieprzestrzenne/app/AktPlanowaniaPrzestrzennego/PL.ZIPPZP.9909/020901-POG/1POG
strefa planistyczna	PL.ZIPPZP.9909_020901-POG_1POG-1SI_20241227T151610
identyfikator	https://www.gov.pl/zagospodarowanieprzestrzenne/app/StrefaPlanistyczna/PL.ZIPPZP.9909/020901-POG/1POG-1SI/20241227T151610
przestrzeń nazw	PL.ZIPPZP.9909/020901-POG
lokalny id	1POG-1SI
wersja id	20241227T151610
początek wersji obiektu	2024-12-27T15:16:10

nazwa	strefa infrastrukturalna
oznaczenie	1SI
symbol	SI
obowiazuje od	2024-12-27
obowiazuje do	obecnie
status	w opracowaniu https://inspire.ec.europa.eu/codelist/ProcessStepGeneralValue/elaboration
charakter ustalenia	ogólnie wiążące https://inspire.ec.europa.eu/codelist/RegulationNatureValue/generallyBinding
profil podstawowy	teren infrastruktury technicznej teren komunikacji teren ogrodów działkowych
profil dodatkowy	teren usług teren zieleni urządzonej teren zieleni naturalnej teren wód
maksymalna nadziemna intensywnosc zabudowy	1
maksymalny udzial powierzchni zabudowy	80%
maksymalna wysokosc zabudowy	10.0 m
minimalny udzial powierzchni biologicznie czynnej	20%
geometria	
plan	https://www.gov.pl/zagospodarowanieprzestrzenne/app/AktPlanowaniaPrzestrzennego/PL.ZIPPZP.9909/020901-POG/1POG
strefa planistyczna	PL.ZIPPZP.9909_020901-POG_1POG-1SN_20241227T151610
identfier	https://www.gov.pl/zagospodarowanieprzestrzenne/app/StrefaPlanistyczna/PL.ZIPPZP.9909/020901-POG/1POG-1SN/20241227T151610
przestrzen nazw	PL.ZIPPZP.9909/020901-POG
lokalny id	1POG-1SN
wersja id	20241227T151610
początek wersji obiektu	2024-12-27T15:16:10
nazwa	strefa zieleni i rekreacji

oznaczenie	1SN
symbol	SN
obowiązuje od	2024-12-27
obowiązuje do	obecnie
status	w opracowaniu https://inspire.ec.europa.eu/codelist/ProcessStepGeneralValue/elaboration
charakter ustalenia	ogólnie wiążące https://inspire.ec.europa.eu/codelist/RegulationNatureValue/generallyBinding
profil podstawowy	teren zieleni urządzonej teren plaży teren wód teren komunikacji teren ogrodów działkowych teren infrastruktury technicznej
profil dodatkowy	teren usług sportu i rekreacji teren usług kultury i rozrywki teren usług gastronomii teren zieleni naturalnej
maksymalna nadziemna intensywnosc zabudowy	1
maksymalny udział powierzchni zabudowy	50%
maksymalna wysokosc zabudowy	10.0 m
minimalny udział powierzchni biologicznie czynnej	50%
geometria	
plan	https://www.gov.pl/zagospodarowanieprzestrzenne/app/AktPlanowaniaPrzestrzennego/PL.ZIPPZP.9909/020901-POG/1POG
strefa planistyczna	PL.ZIPPZP.9909_020901-POG_1POG-1SC_20241227T151610
identyfier	https://www.gov.pl/zagospodarowanieprzestrzenne/app/StrefaPlanistyczna/PL.ZIPPZP.9909/020901-POG/1POG-1SC/20241227T151610
przestrzen nazw	PL.ZIPPZP.9909/020901-POG
lokalny id	1POG-1SC
wersja id	20241227T151610
początek wersji obiektu	2024-12-27T15:16:10

nazwa	strefa cmentarzy
oznaczenie	1SC
symbol	SC
obowiązuje od	2024-12-27
obowiązuje do	obecnie
status	w opracowaniu https://inspire.ec.europa.eu/codelist/ProcessStepGeneralValue/elaboration
charakter ustalenia	ogólnie wiążące https://inspire.ec.europa.eu/codelist/RegulationNatureValue/generallyBinding
profil podstawowy	teren cmentarza teren komunikacji teren zieleni urządzonej teren ogrodów działkowych teren infrastruktury technicznej
profil dodatkowy	teren usług kultu religijnego teren usług handlu detalicznego teren zieleni naturalnej teren lasu teren wód
maksymalna nadziemna intensywnosc zabudowy	1
maksymalny udział powierzchni zabudowy	70%
minimalny udział powierzchni biologicznie czynnej	30%
geometria	
plan	https://www.gov.pl/zagospodarowanieprzestrzenne/app/AktPlanowaniaPrzestrzennego/PL.ZIPPZP.9909/020901-POG/1POG
strefa planistyczna	PL.ZIPPZP.9909_020901-POG_1POG-1SP_20241227T151610
identyfier	https://www.gov.pl/zagospodarowanieprzestrzenne/app/StrefaPlanistyczna/PL.ZIPPZP.9909/020901-POG/1POG-1SP/20241227T151610
przestrzen nazw	PL.ZIPPZP.9909/020901-POG
lokalny id	1POG-1SP
wersja id	20241227T151610
poczatek wersji obiektu	2024-12-27T15:16:10

nazwa	strefa gospodarcza
oznaczenie	1SP
symbol	SP
obowiązuje od	2024-12-27
obowiązuje do	obecnie
status	w opracowaniu https://inspire.ec.europa.eu/codelist/ProcessStepGeneralValue/elaboration
charakter ustalenia	ogólnie wiążące https://inspire.ec.europa.eu/codelist/RegulationNatureValue/generallyBinding
profil podstawowy	teren produkcji teren komunikacji teren zieleni urządzonej teren ogrodów działkowych teren infrastruktury technicznej
profil dodatkowy	teren usług teren zieleni naturalnej teren wód
maksymalna nadziemna intensywnosc zabudowy	1
maksymalny udział powierzchni zabudowy	70%
maksymalna wysokosc zabudowy	12.0 m
minimalny udział powierzchni biologicznie czynnej	30%
geometria	
plan	https://www.gov.pl/zagospodarowanieprzestrzenne/app/AktPlanowaniaPrzestrzennego/PL.ZIPPZP.9909/020901-POG/1POG
strefa planistyczna	PL.ZIPPZP.9909_020901-POG_1POG-1SO_20241227T151734
identfier	https://www.gov.pl/zagospodarowanieprzestrzenne/app/StrefaPlanistyczna/PL.ZIPPZP.9909/020901-POG/1POG-1SO/20241227T151734
przestrzen nazw	PL.ZIPPZP.9909/020901-POG
lokalny id	1POG-1SO
wersja id	20241227T151734
początek wersji obiektu	2024-12-27T15:17:34

nazwa	strefa otwarta
oznaczenie	1SO
symbol	SO
obowiązuje od	2024-12-27
obowiązuje do	obecnie
status	w opracowaniu https://inspire.ec.europa.eu/codelist/ProcessStepGeneralValue/elaboration
charakter ustalenia	ogólnie wiążące https://inspire.ec.europa.eu/codelist/RegulationNatureValue/generallyBinding
profil podstawowy	teren rolnictwa z zakazem zabudowy teren lasu teren zieleni naturalnej teren wód teren komunikacji teren ogrodów działkowych teren infrastruktury technicznej
profil dodatkowy	teren zieleni urządzonej
geometria	
plan	https://www.gov.pl/zagospodarowanieprzestrzenne/app/AktPlanowaniaPrzestrzennego/PL.ZIPPZP.9909/020901-POG/1POG
strefa planistyczna	PL.ZIPPZP.9909_020901-POG_1POG-2SK_20241227T151610
identfier	https://www.gov.pl/zagospodarowanieprzestrzenne/app/StrefaPlanistyczna/PL.ZIPPZP.9909/020901-POG/1POG-2SK/20241227T151610
przestrzen nazw	PL.ZIPPZP.9909/020901-POG
lokalny id	1POG-2SK
wersja id	20241227T151610
początek wersji obiektu	2024-12-27T15:16:10
nazwa	strefa komunikacyjna
oznaczenie	2SK
symbol	SK
obowiązuje od	2024-12-27
obowiązuje do	obecnie
status	w opracowaniu https://inspire.ec.europa.eu/codelist/ProcessStepGeneralValue

	/elaboration
charakter ustalenia	ogólnie wiążące https://inspire.ec.europa.eu/codelist/RegulationNatureValue/generallyBinding
profil podstawowy	teren autostrady teren drogi ekspresowej teren drogi głównej ruchu przyspieszonego teren drogi głównej teren komunikacji kolejowej i szynowej teren komunikacji kolei linowej teren komunikacji wodnej teren komunikacji lotniczej teren obsługi komunikacji teren ogrodów działkowych teren infrastruktury technicznej
profil dodatkowy	teren drogi zbiorczej teren zieleni urządzonej teren zieleni naturalnej teren wód
geometria	
plan	https://www.gov.pl/zagospodarowanieprzestrzenne/app/AktPlanowaniaPrzestrzennego/PL.ZIPPZP.9909/020901-POG/1POG
strefa planistyczna	PL.ZIPPZP.9909_020901-POG_1POG-2SU_20241227T151610
identfier	https://www.gov.pl/zagospodarowanieprzestrzenne/app/StrefaPlanistyczna/PL.ZIPPZP.9909/020901-POG/1POG-2SU/20241227T151610
przestrzen nazw	PL.ZIPPZP.9909/020901-POG
lokalny id	1POG-2SU
wersja id	20241227T151610
początek wersji obiektu	2024-12-27T15:16:10
nazwa	strefa usługowa
oznaczenie	2SU
symbol	SU
obowiązuje od	2024-12-27
obowiązuje do	obecnie
status	w opracowaniu https://inspire.ec.europa.eu/codelist/ProcessStepGeneralValue/elaboration
charakter ustalenia	ogólnie wiążące

	https://inspire.ec.europa.eu/codelist/RegulationNatureValue/generallyBinding
profil podstawowy	teren usług teren komunikacji teren zieleni urządzonej teren ogrodów działkowych teren infrastruktury technicznej
profil dodatkowy	teren składów i magazynów teren zieleni naturalnej teren wód
maksymalna nadziemna intensywnosc zabudowy	1.5
maksymalny udzial powierzchni zabudowy	70%
maksymalna wysokosc zabudowy	15.0 m
minimalny udzial powierzchni biologicznie czynnej	30%
geometria	
plan	https://www.gov.pl/zagospodarowanieprzestrzenne/app/AktPlanowaniaPrzestrzennego/PL.ZIPPZP.9909/020901-POG/1POG
strefa planistyczna	PL.ZIPPZP.9909_020901-POG_1POG-2SJ_20241227T151610
identfier	https://www.gov.pl/zagospodarowanieprzestrzenne/app/StrefaPlanistyczna/PL.ZIPPZP.9909/020901-POG/1POG-2SJ/20241227T151610
przestrzen nazw	PL.ZIPPZP.9909/020901-POG
lokalny id	1POG-2SJ
wersja id	20241227T151610
początek wersji obiektu	2024-12-27T15:16:10
nazwa	strefa wielofunkcyjna z zabudową mieszkaniową jednorodzinną
oznaczenie	2SJ
symbol	SJ
obowiązuje od	2024-12-27
obowiązuje do	obecnie
status	w opracowaniu https://inspire.ec.europa.eu/codelist/ProcessStepGeneralValue/elaboration
charakter ustalenia	ogólnie wiążące

	https://inspire.ec.europa.eu/codelist/RegulationNatureValue/generallyBinding
profil podstawowy	teren zabudowy mieszkaniowej jednorodzinnej teren usług teren komunikacji teren zieleni urządzonej teren ogrodów działkowych teren infrastruktury technicznej
profil dodatkowy	teren zieleni naturalnej teren wód
maksymalna nadziemna intensywnosc zabudowy	0.8
maksymalny udzial powierzchni zabudowy	70%
maksymalna wysokosc zabudowy	9.0 m
minimalny udzial powierzchni biologicznie czynnej	30%
geometria	
plan	https://www.gov.pl/zagospodarowanieprzestrzenne/app/AktPlanowaniaPrzestrzennego/PL.ZIPPZP.9909/020901-POG/1POG
strefa planistyczna	PL.ZIPPZP.9909_020901-POG_1POG-2SW_20241227T151610
identfier	https://www.gov.pl/zagospodarowanieprzestrzenne/app/StrefaPlanistyczna/PL.ZIPPZP.9909/020901-POG/1POG-2SW/20241227T151610
przestrzen nazw	PL.ZIPPZP.9909/020901-POG
lokalny id	1POG-2SW
wersja id	20241227T151610
początek wersji obiektu	2024-12-27T15:16:10
nazwa	strefa wielofunkcyjna z zabudową mieszkaniową wielorodzinną
oznaczenie	2SW
symbol	SW
obowiązuje od	2024-12-27
obowiązuje do	obecnie
status	w opracowaniu https://inspire.ec.europa.eu/codelist/ProcessStepGeneralValue/elaboration
charakter ustalenia	ogólnie wiążące

	https://inspire.ec.europa.eu/codelist/RegulationNatureValue/generallyBinding
profil podstawowy	teren zabudowy mieszkaniowej wielorodzinnej teren usług teren komunikacji teren zieleni urządzonej teren ogrodów działkowych teren infrastruktury technicznej
profil dodatkowy	teren zabudowy mieszkaniowej jednorodzinnej teren zieleni naturalnej teren wód
maksymalna nadziemna intensywnosc zabudowy	4
maksymalny udzial powierzchni zabudowy	70%
maksymalna wysokosc zabudowy	17.0 m
minimalny udzial powierzchni biologicznie czynnej	30%
geometria	
plan	https://www.gov.pl/zagospodarowanieprzestrzenne/app/AktPlanowaniaPrzestrzennego/PL.ZIPPZP.9909/020901-POG/1POG
strefa planistyczna	PL.ZIPPZP.9909_020901-POG_1POG-2SI_20241227T151610
identfier	https://www.gov.pl/zagospodarowanieprzestrzenne/app/StrefaPlanistyczna/PL.ZIPPZP.9909/020901-POG/1POG-2SI/20241227T151610
przestrzen nazw	PL.ZIPPZP.9909/020901-POG
lokalny id	1POG-2SI
wersja id	20241227T151610
początek wersji obiektu	2024-12-27T15:16:10
nazwa	strefa infrastrukturalna
oznaczenie	2SI
symbol	SI
obowiązuje od	2024-12-27
obowiązuje do	obecnie
status	w opracowaniu https://inspire.ec.europa.eu/codelist/ProcessStepGeneralValue/elaboration

charakter ustalenia	ogólnie wiążące https://inspire.ec.europa.eu/codelist/RegulationNatureValue/generallyBinding
profil podstawowy	teren infrastruktury technicznej teren komunikacji teren ogrodów działkowych
profil dodatkowy	teren usług teren produkcji teren zieleni urządzonej teren zieleni naturalnej
maksymalna nadziemna intensywnosc zabudowy	2
maksymalny udział powierzchni zabudowy	80%
minimalny udział powierzchni biologicznie czynnej	20%
geometria	
plan	https://www.gov.pl/zagospodarowanieprzestrzenne/app/AktPlanowaniaPrzestrzennego/PL.ZIPPZP.9909/020901-POG/1POG
strefa planistyczna	PL.ZIPPZP.9909_020901-POG_1POG-2SN_20241227T151610
identfier	https://www.gov.pl/zagospodarowanieprzestrzenne/app/StrefaPlanistyczna/PL.ZIPPZP.9909/020901-POG/1POG-2SN/20241227T151610
przestrzen nazw	PL.ZIPPZP.9909/020901-POG
lokalny id	1POG-2SN
wersja id	20241227T151610
poczatek wersji obiektu	2024-12-27T15:16:10
nazwa	strefa zieleni i rekreacji
oznaczenie	2SN
symbol	SN
obowiazuje od	2024-12-27
obowiazuje do	obecnie
status	w opracowaniu https://inspire.ec.europa.eu/codelist/ProcessStepGeneralValue/elaboration
charakter ustalenia	ogólnie wiążące https://inspire.ec.europa.eu/codelist/RegulationNatureValue/generallyBinding

profil podstawowy	teren zieleni urządzonej teren plaży teren wód teren komunikacji teren ogrodów działkowych teren infrastruktury technicznej
profil dodatkowy	teren usług sportu i rekreacji teren usług kultury i rozrywki teren usług handlu detalicznego teren usług gastronomii teren zieleni naturalnej
maksymalna nadziemna intensywnosc zabudowy	0.5
maksymalny udzial powierzchni zabudowy	50%
maksymalna wysokosc zabudowy	9.0 m
minimalny udzial powierzchni biologicznie czynnej	50%
geometria	
plan	https://www.gov.pl/zagospodarowanieprzestrzenne/app/AktPlanowaniaPrzestrzennego/PL.ZIPPZP.9909/020901-POG/1POG
strefa planistyczna	PL.ZIPPZP.9909_020901-POG_1POG-2SP_20241227T151610
identfier	https://www.gov.pl/zagospodarowanieprzestrzenne/app/StrefaPlanistyczna/PL.ZIPPZP.9909/020901-POG/1POG-2SP/20241227T151610
przestrzen nazw	PL.ZIPPZP.9909/020901-POG
lokalny id	1POG-2SP
wersja id	20241227T151610
poczatek wersji obiektu	2024-12-27T15:16:10
nazwa	strefa gospodarcza
oznaczenie	2SP
symbol	SP
obowiazuje od	2024-12-27
obowiazuje do	obecnie
status	w opracowaniu https://inspire.ec.europa.eu/codelist/ProcessStepGeneralValue/elaboration

charakter ustalenia	ogólnie wiążące https://inspire.ec.europa.eu/codelist/RegulationNatureValue/generallyBinding
profil podstawowy	teren produkcji teren komunikacji teren zieleni urządzonej teren ogrodów działkowych teren infrastruktury technicznej
profil dodatkowy	teren usług teren zieleni naturalnej
maksymalna nadziemna intensywnosc zabudowy	2
maksymalny udzial powierzchni zabudowy	80%
maksymalna wysokosc zabudowy	10.0 m
minimalny udzial powierzchni biologicznie czynnej	20%
geometria	
plan	https://www.gov.pl/zagospodarowanieprzestrzenne/app/AktPlanowaniaPrzestrzennego/PL.ZIPPZP.9909/020901-POG/1POG
strefa planistyczna	PL.ZIPPZP.9909_020901-POG_1POG-2SO_20241227T151610
identfier	https://www.gov.pl/zagospodarowanieprzestrzenne/app/StrefaPlanistyczna/PL.ZIPPZP.9909/020901-POG/1POG-2SO/20241227T151610
przestrzen nazw	PL.ZIPPZP.9909/020901-POG
lokalny id	1POG-2SO
wersja id	20241227T151610
początek wersji obiektu	2024-12-27T15:16:10
nazwa	strefa otwarta
oznaczenie	2SO
symbol	SO
obowiązuje od	2024-12-27
obowiązuje do	obecnie
status	w opracowaniu https://inspire.ec.europa.eu/codelist/ProcessStepGeneralValue/elaboration
charakter ustalenia	ogólnie wiążące

	https://inspire.ec.europa.eu/codelist/RegulationNatureValue/generallyBinding
profil podstawowy	teren rolnictwa z zakazem zabudowy teren lasu teren zieleni naturalnej teren wód teren komunikacji teren ogrodów działkowych teren infrastruktury technicznej
profil dodatkowy	teren zieleni urządzonej
geometria	
plan	https://www.gov.pl/zagospodarowanieprzestrzenne/app/AktPlanowaniaPrzestrzennego/PL.ZIPPZP.9909/020901-POG/1POG
strefa planistyczna	PL.ZIPPZP.9909_020901-POG_1POG-3SW_20241227T151610
identfier	https://www.gov.pl/zagospodarowanieprzestrzenne/app/StrefaPlanistyczna/PL.ZIPPZP.9909/020901-POG/1POG-3SW/20241227T151610
przestrzen nazw	PL.ZIPPZP.9909/020901-POG
lokalny id	1POG-3SW
wersja id	20241227T151610
początek wersji obiektu	2024-12-27T15:16:10
nazwa	strefa wielofunkcyjna z zabudową mieszkaniową wielorodzinną
oznaczenie	3SW
symbol	SW
obowiązuje od	2024-12-27
obowiązuje do	obecnie
status	w opracowaniu https://inspire.ec.europa.eu/codelist/ProcessStepGeneralValue/elaboration
charakter ustalenia	ogólnie wiążące https://inspire.ec.europa.eu/codelist/RegulationNatureValue/generallyBinding
profil podstawowy	teren zabudowy mieszkaniowej wielorodzinnej teren usług teren komunikacji teren zieleni urządzonej teren ogrodów działkowych teren infrastruktury technicznej

profil dodatkowy	teren zabudowy mieszkaniowej jednorodzinnej teren zieleni naturalnej teren wód
maksymalna nadziemna intensywnosc zabudowy	4
maksymalny udzial powierzchni zabudowy	70%
maksymalna wysokosc zabudowy	17.0 m
minimalny udzial powierzchni biologicznie czynnej	30%
geometria	
plan	https://www.gov.pl/zagospodarowanieprzestrzenne/app/AktPlanowaniaPrzestrzennego/PL.ZIPPZP.9909/020901-POG/1POG
strefa planistyczna	PL.ZIPPZP.9909_020901-POG_1POG-3SK_20241227T151610
identfier	https://www.gov.pl/zagospodarowanieprzestrzenne/app/StrefaPlanistyczna/PL.ZIPPZP.9909/020901-POG/1POG-3SK/20241227T151610
przestrzen nazw	PL.ZIPPZP.9909/020901-POG
lokalny id	1POG-3SK
wersja id	20241227T151610
poczatek wersji obiektu	2024-12-27T15:16:10
nazwa	strefa komunikacyjna
oznaczenie	3SK
symbol	SK
obowiazuje od	2024-12-27
obowiazuje do	obecnie
status	w opracowaniu https://inspire.ec.europa.eu/codelist/ProcessStepGeneralValue/elaboration
charakter ustalenia	ogólnie wiążące https://inspire.ec.europa.eu/codelist/RegulationNatureValue/generallyBinding
profil podstawowy	teren autostrady teren drogi ekspresowej teren drogi głównej ruchu przyspieszonego teren drogi głównej teren komunikacji kolejowej i szynowej teren komunikacji kolei linowej

	teren komunikacji wodnej teren komunikacji lotniczej teren obsługi komunikacji teren ogrodów działkowych teren infrastruktury technicznej
profil dodatkowy	teren drogi zbiorczej teren zieleni urządzonej teren zieleni naturalnej teren wód
geometria	
plan	https://www.gov.pl/zagospodarowanieprzestrzenne/app/AktPlanowaniaPrzestrzennego/PL.ZIPPZP.9909/020901-POG/1POG
strefa planistyczna	PL.ZIPPZP.9909_020901-POG_1POG-3SU_20241227T151610
identfier	https://www.gov.pl/zagospodarowanieprzestrzenne/app/StrefaPlanistyczna/PL.ZIPPZP.9909/020901-POG/1POG-3SU/20241227T151610
przestrzen nazw	PL.ZIPPZP.9909/020901-POG
lokalny id	1POG-3SU
wersja id	20241227T151610
poczatek wersji obiektu	2024-12-27T15:16:10
nazwa	strefa usługowa
oznaczenie	3SU
symbol	SU
obowiazuje od	2024-12-27
obowiazuje do	obecnie
status	w opracowaniu https://inspire.ec.europa.eu/codelist/ProcessStepGeneralValue/elaboration
charakter ustalenia	ogólnie wiążące https://inspire.ec.europa.eu/codelist/RegulationNatureValue/generallyBinding
profil podstawowy	teren usług teren komunikacji teren zieleni urządzonej teren ogrodów działkowych teren infrastruktury technicznej
profil dodatkowy	teren zieleni naturalnej
maksymalna nadziemna	

intensywnosc zabudowy	6
maksymalny udzial powierzchni zabudowy	70%
maksymalna wysokosc zabudowy	40.0 m
minimalny udzial powierzchni biologicznie czynnej	30%
geometria	
plan	https://www.gov.pl/zagospodarowanieprzestrzenne/app/AktPlanowaniaPrzestrzennego/PL.ZIPPZP.9909/020901-POG/1POG
strefa planistyczna	PL.ZIPPZP.9909_020901-POG_1POG-3SJ_20241227T151610
identfier	https://www.gov.pl/zagospodarowanieprzestrzenne/app/StrefaPlanistyczna/PL.ZIPPZP.9909/020901-POG/1POG-3SJ/20241227T151610
przestrzen nazw	PL.ZIPPZP.9909/020901-POG
lokalny id	1POG-3SJ
wersja id	20241227T151610
poczatek wersji obiektu	2024-12-27T15:16:10
nazwa	strefa wielofunkcyjna z zabudową mieszkaniową jednorodzinną
oznaczenie	3SJ
symbol	SJ
obowiazuje od	2024-12-27
obowiazuje do	obecnie
status	w opracowaniu https://inspire.ec.europa.eu/codelist/ProcessStepGeneralValue/elaboration
charakter ustalenia	ogólnie wiążące https://inspire.ec.europa.eu/codelist/RegulationNatureValue/generallyBinding
profil podstawowy	teren zabudowy mieszkaniowej jednorodzinnej teren usług teren komunikacji teren zieleni urządzonej teren ogrodów działkowych teren infrastruktury technicznej
profil dodatkowy	teren zieleni naturalnej teren wód
maksymalna nadziemna	

intensywnosc zabudowy	0.8
maksymalny udzial powierzchni zabudowy	70%
maksymalna wysokosc zabudowy	9.0 m
minimalny udzial powierzchni biologicznie czynnej	30%
geometria	
plan	https://www.gov.pl/zagospodarowanieprzestrzenne/app/AktPlanowaniaPrzestrzennego/PL.ZIPPZP.9909/020901-POG/1POG
strefa planistyczna	PL.ZIPPZP.9909_020901-POG_1POG-3SI_20241227T151610
identfier	https://www.gov.pl/zagospodarowanieprzestrzenne/app/StrefaPlanistyczna/PL.ZIPPZP.9909/020901-POG/1POG-3SI/20241227T151610
przestrzen nazw	PL.ZIPPZP.9909/020901-POG
lokalny id	1POG-3SI
wersja id	20241227T151610
poczatek wersji obiektu	2024-12-27T15:16:10
nazwa	strefa infrastrukturalna
oznaczenie	3SI
symbol	SI
obowiazuje od	2024-12-27
obowiazuje do	obecnie
status	w opracowaniu https://inspire.ec.europa.eu/codelist/ProcessStepGeneralValue/elaboration
charakter ustalenia	ogólnie wiążące https://inspire.ec.europa.eu/codelist/RegulationNatureValue/generallyBinding
profil podstawowy	teren infrastruktury technicznej teren komunikacji teren ogrodów działkowych
minimalny udzial powierzchni biologicznie czynnej	20%
geometria	

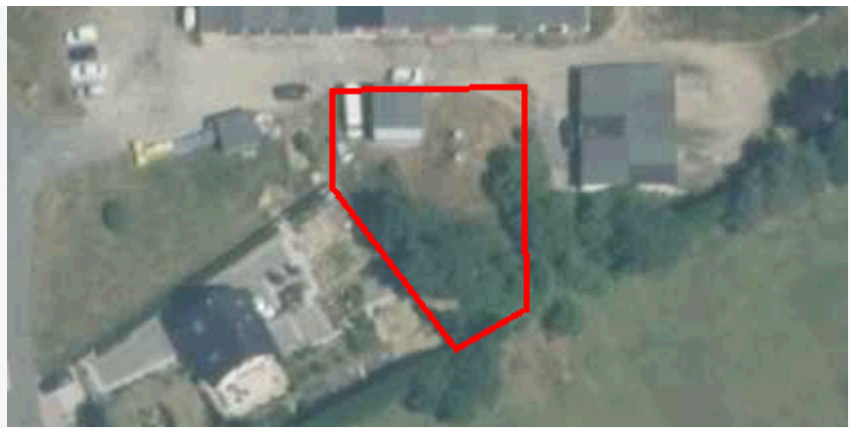

plan	https://www.gov.pl/zagospodarowanieprzestrzenne/app/AktPlanowaniaPrzestrzennego/PL.ZIPPZP.9909/020901-POG/1POG
------	---

strefa planistyczna	PL.ZIPPZP.9909_020901-POG_1POG-3SP_20241227T151610
---------------------	--

identifier	https://www.gov.pl/zagospodarowanieprzestrzenne/app/StrefaPlanistyczna/PL.ZIPPZP.9909/020901-POG/1POG-3SP/20241227T151610
------------	---

przestrzen nazw	PL.ZIPPZP.9909/020901-POG
-----------------	---------------------------

lokalny id	1POG-3SP
------------	----------

wersja id	20241227T151610
-----------	-----------------

początek wersji obiektu	2024-12-27T15:16:10
-------------------------	---------------------

nazwa	strefa gospodarcza
-------	--------------------

oznaczenie	3SP
------------	-----

symbol	SP
--------	----

obowiązuje od	2024-12-27
---------------	------------

obowiązuje do	obecnie
---------------	---------

status	w opracowaniu https://inspire.ec.europa.eu/codelist/ProcessStepGeneralValue/elaboration
--------	--

charakter ustalenia	ogólnie wiążące https://inspire.ec.europa.eu/codelist/RegulationNatureValue/generallyBinding
---------------------	--

profil podstawowy	teren produkcji teren komunikacji teren zieleni urządzonej teren ogrodów działkowych teren infrastruktury technicznej
-------------------	---

profil dodatkowy	teren usług teren zieleni naturalnej teren wód
------------------	--

maksymalna nadziemna intensywnosc zabudowy	4
--	---

maksymalny udział powierzchni zabudowy	70%
--	-----

maksymalna wysokość zabudowy	17.0 m
------------------------------	--------

minimalny udział powierzchni biologicznie czynnej	30%
---	-----

geometria



plan

<https://www.gov.pl/zagospodarowanieprzestrzenne/app/AktPlanowaniaPrzestrzennego/PL.ZIPPZP.9909/020901-POG/1POG>

strefa planistyczna

PL.ZIPPZP.9909_020901-POG_1POG-3SN_20241227T151610

identyfier

<https://www.gov.pl/zagospodarowanieprzestrzenne/app/StrefaPlanistyczna/PL.ZIPPZP.9909/020901-POG/1POG-3SN/20241227T151610>

przestrzen nazw

PL.ZIPPZP.9909/020901-POG

lokalny id

1POG-3SN

wersja id

20241227T151610

początek wersji obiektu

2024-12-27T15:16:10

nazwa

strefa zieleni i rekreacji

oznaczenie

3SN

symbol

SN

obowiązuje od

2024-12-27

obowiązuje do

obecnie

status

w opracowaniu
<https://inspire.ec.europa.eu/codelist/ProcessStepGeneralValue/elaboration>

charakter ustalenia

ogólnie wiążące
<https://inspire.ec.europa.eu/codelist/RegulationNatureValue/generallyBinding>

profil podstawowy

teren zieleni urządzonej
teren plaży
teren wód
teren komunikacji
teren ogrodów działkowych
teren infrastruktury technicznej

profil dodatkowy

teren usług sportu i rekreacji
teren usług kultury i rozrywki
teren usług handlu detalicznego
teren usług gastronomii
teren usług turystyki
teren usług nauki
teren usług edukacji
teren usług zdrowia i pomocy społecznej
teren zieleni naturalnej

maksymalna nadziemna
intensywność zabudowy

4

maksymalny udział powierzchni zabudowy	70%
maksymalna wysokość zabudowy	15.0 m
minimalny udział powierzchni biologicznie czynnej	30%
geometria	
plan	https://www.gov.pl/zagospodarowanieprzestrzenne/app/AktPlanowaniaPrzestrzennego/PL.ZIPPZP.9909/020901-POG/1POG
strefa planistyczna	PL.ZIPPZP.9909_020901-POG_1POG-3SO_20241227T151751
identyfier	https://www.gov.pl/zagospodarowanieprzestrzenne/app/StrefaPlanistyczna/PL.ZIPPZP.9909/020901-POG/1POG-3SO/20241227T151751
przestrzeń nazw	PL.ZIPPZP.9909/020901-POG
lokalny id	1POG-3SO
wersja id	20241227T151751
początek wersji obiektu	2024-12-27T15:17:51
nazwa	strefa otwarta
oznaczenie	3SO
symbol	SO
obowiązuje od	2024-12-27
obowiązuje do	obecnie
status	w opracowaniu https://inspire.ec.europa.eu/codelist/ProcessStepGeneralValue/elaboration
charakter ustalenia	ogólnie wiążące https://inspire.ec.europa.eu/codelist/RegulationNatureValue/generallyBinding
profil podstawowy	teren rolnictwa z zakazem zabudowy teren lasu teren zieleni naturalnej teren wód teren komunikacji teren ogrodów działkowych teren infrastruktury technicznej
profil dodatkowy	teren zieleni urządzonej
geometria	



plan

<https://www.gov.pl/zagospodarowanieprzestrzenne/app/AktPlanowaniaPrzestrzennego/PL.ZIPPZP.9909/020901-POG/1POG>

strefa planistyczna

PL.ZIPPZP.9909_020901-POG_1POG-4SJ_20241227T151610

identyfier

<https://www.gov.pl/zagospodarowanieprzestrzenne/app/StrefaPlanistyczna/PL.ZIPPZP.9909/020901-POG/1POG-4SJ/20241227T151610>

przestrzen nazw

PL.ZIPPZP.9909/020901-POG

lokalny id

1POG-4SJ

wersja id

20241227T151610

poczatek wersji obiektu

2024-12-27T15:16:10

nazwa

strefa wielofunkcyjna z zabudową mieszkaniową jednorodzinną

oznaczenie

4SJ

symbol

SJ

obowiazuje od

2024-12-27

obowiazuje do

obecnie

status

w opracowaniu
<https://inspire.ec.europa.eu/codelist/ProcessStepGeneralValue/elaboration>

charakter ustalenia

ogólnie wiążące
<https://inspire.ec.europa.eu/codelist/RegulationNatureValue/generallyBinding>

profil podstawowy

teren zabudowy mieszkaniowej jednorodzinnej
teren usług
teren komunikacji
teren zieleni urządzonej
teren ogrodów działkowych
teren infrastruktury technicznej

maksymalna nadziemna intensywnosc zabudowy

0.8

maksymalny udzial powierzchni zabudowy

70%

maksymalna wysokosc zabudowy

10.0 m

minimalny udzial powierzchni biologicznie czynnej

30%

geometria

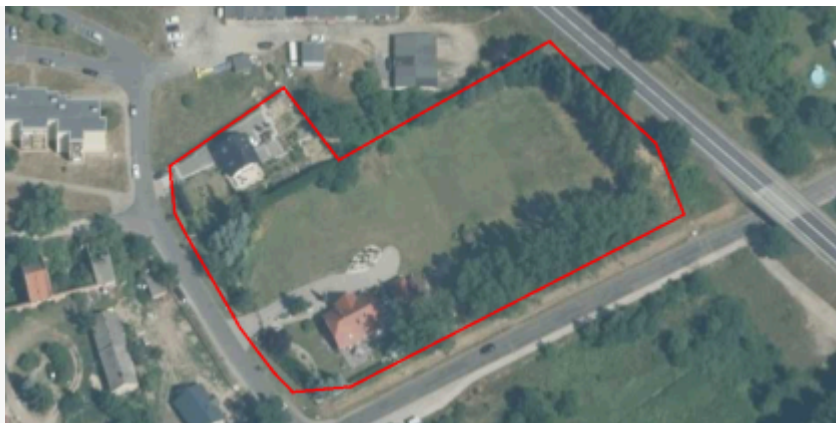

plan

<https://www.gov.pl/zagospodarowanieprzestrzenne/app/AktPlanowaniaPrzestrzennego/PL.ZIPPZP.9909/020901-POG/1POG>

strefa planistyczna

PL.ZIPPZP.9909_020901-POG_1POG-4SW_20241227T151610

identyfier

<https://www.gov.pl/zagospodarowanieprzestrzenne/app/StrefaPlanistyczna/PL.ZIPPZP.9909/020901-POG/1POG-4SW/20241227T151610>

przestrzen nazw

PL.ZIPPZP.9909/020901-POG

lokalny id

1POG-4SW

wersja id

20241227T151610

początek wersji obiektu

2024-12-27T15:16:10

nazwa

strefa wielofunkcyjna z zabudową mieszkaniową wielorodzinną

oznaczenie

4SW

symbol

SW

obowiązuje od

2024-12-27

obowiązuje do

obecnie

status

w opracowaniu
<https://inspire.ec.europa.eu/codelist/ProcessStepGeneralValue/elaboration>

charakter ustalenia

ogólnie wiążące
<https://inspire.ec.europa.eu/codelist/RegulationNatureValue/generallyBinding>

profil podstawowy

teren zabudowy mieszkaniowej wielorodzinnej
teren usług
teren komunikacji
teren zieleni urządzonej
teren ogrodów działkowych
teren infrastruktury technicznej

profil dodatkowy

teren zabudowy mieszkaniowej jednorodzinnej
teren zieleni naturalnej

maksymalna nadziemna intensywnosc zabudowy

4

maksymalny udział powierzchni zabudowy

70%

maksymalna wysokość zabudowy

15.0 m

minimalny udział powierzchni biologicznie czynnej

30%

geometria

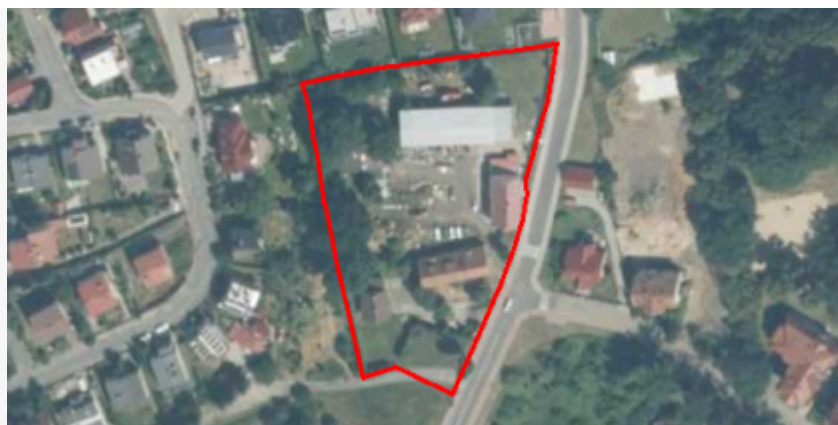

plan

<https://www.gov.pl/zagospodarowanieprzestrzenne/app/AktPlanowaniaPrzestrzennego/PL.ZIPPZP.9909/020901-POG/1POG>

strefa planistyczna

PL.ZIPPZP.9909_020901-POG_1POG-4SU_20241227T151610

identyfier

<https://www.gov.pl/zagospodarowanieprzestrzenne/app/StrefaPlanistyczna/PL.ZIPPZP.9909/020901-POG/1POG-4SU/20241227T151610>

przestrzen nazw

PL.ZIPPZP.9909/020901-POG

lokalny id

1POG-4SU

wersja id

20241227T151610

początek wersji obiektu

2024-12-27T15:16:10

nazwa

strefa usługowa

oznaczenie

4SU

symbol

SU

obowiązuje od

2024-12-27

obowiązuje do

obecnie

status

w opracowaniu
<https://inspire.ec.europa.eu/codelist/ProcessStepGeneralValue/elaboration>

charakter ustalenia

ogólnie wiążące
<https://inspire.ec.europa.eu/codelist/RegulationNatureValue/generallyBinding>

profil podstawowy

teren usług
teren komunikacji
teren zieleni urządzonej
teren ogrodów działkowych
teren infrastruktury technicznej

profil dodatkowy

teren zieleni naturalnej
teren wód

maksymalna nadziemna intensywność zabudowy

4

maksymalny udział powierzchni zabudowy

70%

maksymalna wysokość zabudowy

15.0 m

minimalny udział powierzchni biologicznie czynnej

30%

geometria



plan

<https://www.gov.pl/zagospodarowanieprzestrzenne/app/AktPlanowaniaPrzestrzennego/PL.ZIPPZP.9909/020901-POG/1POG>

strefa planistyczna

PL.ZIPPZP.9909_020901-POG_1POG-4SK_20241227T151610

identyfier

<https://www.gov.pl/zagospodarowanieprzestrzenne/app/StrefaPlanistyczna/PL.ZIPPZP.9909/020901-POG/1POG-4SK/20241227T151610>

przestrzen nazw

PL.ZIPPZP.9909/020901-POG

lokalny id

1POG-4SK

wersja id

20241227T151610

poczatek wersji obiektu

2024-12-27T15:16:10

nazwa

strefa komunikacyjna

oznaczenie

4SK

symbol

SK

obowiazuje od

2024-12-27

obowiazuje do

obecnie

status

w opracowaniu
<https://inspire.ec.europa.eu/codelist/ProcessStepGeneralValue/elaboration>

charakter ustalenia

ogólnie wiążące
<https://inspire.ec.europa.eu/codelist/RegulationNatureValue/generallyBinding>

profil podstawowy

teren autostrady
teren drogi ekspresowej
teren drogi głównej ruchu przyspieszonego
teren drogi głównej
teren komunikacji kolejowej i szynowej
teren komunikacji kolei linowej
teren komunikacji wodnej
teren komunikacji lotniczej
teren obsługi komunikacji
teren ogrodów działkowych
teren infrastruktury technicznej

profil dodatkowy

teren drogi zbiorczej
teren zieleni naturalnej
teren wód

geometria



plan

<https://www.gov.pl/zagospodarowanieprzestrzenne/app/AktPlanowaniaPrzestrzennego/PL.ZIPPZP.9909/020901-POG/1POG>

strefa planistyczna

PL.ZIPPZP.9909_020901-POG_1POG-4SI_20241227T151610

identyfier

<https://www.gov.pl/zagospodarowanieprzestrzenne/app/StrefaPlanistyczna/PL.ZIPPZP.9909/020901-POG/1POG-4SI/20241227T151610>

przestrzen nazw

PL.ZIPPZP.9909/020901-POG

lokalny id

1POG-4SI

wersja id

20241227T151610

poczatek wersji obiektu

2024-12-27T15:16:10

nazwa

strefa infrastrukturalna

oznaczenie

4SI

symbol

SI

obowiazuje od

2024-12-27

obowiazuje do

obecnie

status

w opracowaniu
<https://inspire.ec.europa.eu/codelist/ProcessStepGeneralValue/elaboration>

charakter ustalenia

ogólnie wiążące
<https://inspire.ec.europa.eu/codelist/RegulationNatureValue/generallyBinding>

profil podstawowy

teren infrastruktury technicznej
teren komunikacji
teren ogrodów działkowych

profil dodatkowy

teren usług
teren produkcji
teren zieleni urządzonej
teren zieleni naturalnej
teren lasu
teren wód

maksymalna nadziemna intensywnosc zabudowy

1

maksymalny udzial powierzchni zabudowy

80%

maksymalna wysokosc zabudowy

10.0 m

minimalny udzial powierzchni biologicznie czynnej

20%

geometria



plan

<https://www.gov.pl/zagospodarowanieprzestrzenne/app/AktPlanowaniaPrzestrzennego/PL.ZIPPZP.9909/020901-POG/1POG>

strefa planistyczna

PL.ZIPPZP.9909_020901-POG_1POG-4SN_20241227T151610

identfier

<https://www.gov.pl/zagospodarowanieprzestrzenne/app/StrefaPlanistyczna/PL.ZIPPZP.9909/020901-POG/1POG-4SN/20241227T151610>

przestrzen nazw

PL.ZIPPZP.9909/020901-POG

lokalny id

1POG-4SN

wersja id

20241227T151610

początek wersji obiektu

2024-12-27T15:16:10

nazwa

strefa zieleni i rekreacji

oznaczenie

4SN

symbol

SN

obowiązuje od

2024-12-27

obowiązuje do

obecnie

status

w opracowaniu
<https://inspire.ec.europa.eu/codelist/ProcessStepGeneralValue/elaboration>

charakter ustalenia

ogólnie wiążące
<https://inspire.ec.europa.eu/codelist/RegulationNatureValue/generallyBinding>

profil podstawowy

teren zieleni urządzonej
teren plaży
teren wód
teren komunikacji
teren ogrodów działkowych
teren infrastruktury technicznej

profil dodatkowy

teren usług sportu i rekreacji
teren usług kultury i rozrywki
teren usług handlu detalicznego
teren usług gastronomii
teren usług turystyki
teren usług zdrowia i pomocy społecznej
teren zieleni naturalnej

maksymalna nadziemna intensywność zabudowy

1

maksymalny udział powierzchni zabudowy

50%

maksymalna wysokość zabudowy	15.0 m
minimalny udział powierzchni biologicznie czynnej	50%
geometria	
plan	https://www.gov.pl/zagospodarowanieprzestrzenne/app/AktPlanowaniaPrzestrzennego/PL.ZIPPZP.9909/020901-POG/1POG
strefa planistyczna	PL.ZIPPZP.9909_020901-POG_1POG-4SP_20241227T151610
identyfikator	https://www.gov.pl/zagospodarowanieprzestrzenne/app/StrefaPlanistyczna/PL.ZIPPZP.9909/020901-POG/1POG-4SP/20241227T151610
przestrzeń nazw	PL.ZIPPZP.9909/020901-POG
lokalny id	1POG-4SP
wersja id	20241227T151610
początek wersji obiektu	2024-12-27T15:16:10
nazwa	strefa gospodarcza
oznaczenie	4SP
symbol	SP
obowiązuje od	2024-12-27
obowiązuje do	obecnie
status	w opracowaniu https://inspire.ec.europa.eu/codelist/ProcessStepGeneralValue/elaboration
charakter ustalenia	ogólnie wiążące https://inspire.ec.europa.eu/codelist/RegulationNatureValue/generallyBinding
profil podstawowy	teren produkcji teren komunikacji teren zieleni urządzonej teren ogrodów działkowych teren infrastruktury technicznej
profil dodatkowy	teren usług teren zieleni naturalnej teren wód
maksymalna nadziemna intensywność zabudowy	2
maksymalny udział powierzchni zabudowy	70%

maksymalna wysokość zabudowy	10.0 m
minimalny udział powierzchni biologicznie czynnej	30%
geometria	
plan	https://www.gov.pl/zagospodarowanieprzestrzenne/app/AktPlanowaniaPrzestrzennego/PL.ZIPPZP.9909/020901-POG/1POG
strefa planistyczna	PL.ZIPPZP.9909_020901-POG_1POG-4SO_20241227T151610
identyfikator	https://www.gov.pl/zagospodarowanieprzestrzenne/app/StrefaPlanistyczna/PL.ZIPPZP.9909/020901-POG/1POG-4SO/20241227T151610
przestrzeń nazw	PL.ZIPPZP.9909/020901-POG
lokalny id	1POG-4SO
wersja id	20241227T151610
początek wersji obiektu	2024-12-27T15:16:10
nazwa	strefa otwarta
oznaczenie	4SO
symbol	SO
obowiązuje od	2024-12-27
obowiązuje do	obecnie
status	w opracowaniu https://inspire.ec.europa.eu/codelist/ProcessStepGeneralValue/elaboration
charakter ustalenia	ogólnie wiążące https://inspire.ec.europa.eu/codelist/RegulationNatureValue/generallyBinding
profil podstawowy	teren rolnictwa z zakazem zabudowy teren lasu teren zieleni naturalnej teren wód teren komunikacji teren ogrodów działkowych teren infrastruktury technicznej
profil dodatkowy	teren zieleni urządzonej
geometria	



plan

<https://www.gov.pl/zagospodarowanieprzestrzenne/app/AktPlanowaniaPrzestrzennego/PL.ZIPPZP.9909/020901-POG/1POG>

strefa planistyczna

PL.ZIPPZP.9909_020901-POG_1POG-5SK_20241227T151610

identyfier

<https://www.gov.pl/zagospodarowanieprzestrzenne/app/StrefaPlanistyczna/PL.ZIPPZP.9909/020901-POG/1POG-5SK/20241227T151610>

przestrzen nazw

PL.ZIPPZP.9909/020901-POG

lokalny id

1POG-5SK

wersja id

20241227T151610

poczatek wersji obiektu

2024-12-27T15:16:10

nazwa

strefa komunikacyjna

oznaczenie

5SK

symbol

SK

obowiazuje od

2024-12-27

obowiazuje do

obecnie

status

w opracowaniu
<https://inspire.ec.europa.eu/codelist/ProcessStepGeneralValue/elaboration>

charakter ustalenia

ogólnie wiążące
<https://inspire.ec.europa.eu/codelist/RegulationNatureValue/generallyBinding>

profil podstawowy

teren autostrady
teren drogi ekspresowej
teren drogi głównej ruchu przyspieszonego
teren drogi głównej
teren komunikacji kolejowej i szynowej
teren komunikacji kolei linowej
teren komunikacji wodnej
teren komunikacji lotniczej
teren obsługi komunikacji
teren ogrodów działkowych
teren infrastruktury technicznej

profil dodatkowy

teren drogi zbiorczej
teren zieleni urządzonej
teren zieleni naturalnej
teren wód

geometria



plan	https://www.gov.pl/zagospodarowanieprzestrzenne/app/AktPlanowaniaPrzestrzennego/PL.ZIPPZP.9909/020901-POG/1POG
------	---

strefa planistyczna	PL.ZIPPZP.9909_020901-POG_1POG-5SJ_20241227T151610
---------------------	--

identfier	https://www.gov.pl/zagospodarowanieprzestrzenne/app/StrefaPlanistyczna/PL.ZIPPZP.9909/020901-POG/1POG-5SJ/20241227T151610
-----------	---

przestrzen nazw	PL.ZIPPZP.9909/020901-POG
-----------------	---------------------------

lokalny id	1POG-5SJ
------------	----------

wersja id	20241227T151610
-----------	-----------------

poczatek wersji obiektu	2024-12-27T15:16:10
-------------------------	---------------------

nazwa	strefa wielofunkcyjna z zabudową mieszkaniową jednorodzinną
-------	---

oznaczenie	5SJ
------------	-----

symbol	SJ
--------	----

obowiazuje od	2024-12-27
---------------	------------

obowiazuje do	obecnie
---------------	---------

status	w opracowaniu https://inspire.ec.europa.eu/codelist/ProcessStepGeneralValue/elaboration
--------	--

charakter ustalenia	ogólnie wiążące https://inspire.ec.europa.eu/codelist/RegulationNatureValue/generallyBinding
---------------------	--

profil podstawowy	teren zabudowy mieszkaniowej jednorodzinnej teren usług teren komunikacji teren zieleni urządzonej teren ogrodów działkowych teren infrastruktury technicznej
-------------------	--

profil dodatkowy	teren zieleni naturalnej teren wód
------------------	---------------------------------------

maksymalna nadziemna intensywnosc zabudowy	0.4
--	-----

maksymalny udzial powierzchni zabudowy	70%
--	-----

maksymalna wysokosc zabudowy	9.0 m
------------------------------	-------

minimalny udzial powierzchni biologicznie czynnej	30%
---	-----

geometria

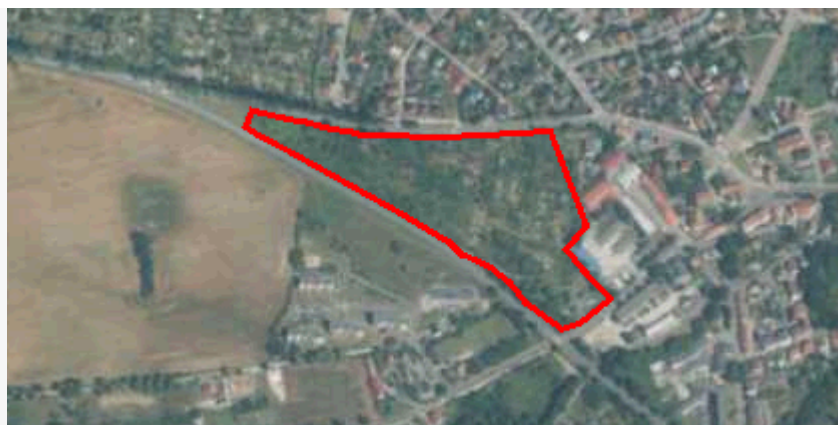

plan

<https://www.gov.pl/zagospodarowanieprzestrzenne/app/AktPlanowaniaPrzestrzennego/PL.ZIPPZP.9909/020901-POG/1POG>

strefa planistyczna

PL.ZIPPZP.9909_020901-POG_1POG-5SW_20241227T151610

identyfier

<https://www.gov.pl/zagospodarowanieprzestrzenne/app/StrefaPlanistyczna/PL.ZIPPZP.9909/020901-POG/1POG-5SW/20241227T151610>

przestrzen nazw

PL.ZIPPZP.9909/020901-POG

lokalny id

1POG-5SW

wersja id

20241227T151610

początek wersji obiektu

2024-12-27T15:16:10

nazwa

strefa wielofunkcyjna z zabudową mieszkaniową wielorodzinną

oznaczenie

5SW

symbol

SW

obowiązuje od

2024-12-27

obowiązuje do

obecnie

status

w opracowaniu
<https://inspire.ec.europa.eu/codelist/ProcessStepGeneralValue/elaboration>

charakter ustalenia

ogólnie wiążące
<https://inspire.ec.europa.eu/codelist/RegulationNatureValue/generallyBinding>

profil podstawowy

teren zabudowy mieszkaniowej wielorodzinnej
teren usług
teren komunikacji
teren zieleni urządzonej
teren ogrodów działkowych
teren infrastruktury technicznej

profil dodatkowy

teren zabudowy mieszkaniowej jednorodzinnej
teren zieleni naturalnej
teren wód

maksymalna nadziemna intensywność zabudowy

4

maksymalny udział powierzchni zabudowy

70%

maksymalna wysokość zabudowy

15.0 m

minimalny udział powierzchni biologicznie czynnej

30%

geometria



plan

<https://www.gov.pl/zagospodarowanieprzestrzenne/app/AktPlanowaniaPrzestrzennego/PL.ZIPPZP.9909/020901-POG/1POG>

strefa planistyczna

PL.ZIPPZP.9909_020901-POG_1POG-5SU_20241227T151610

identfier

<https://www.gov.pl/zagospodarowanieprzestrzenne/app/StrefaPlanistyczna/PL.ZIPPZP.9909/020901-POG/1POG-5SU/20241227T151610>

przestrzen nazw

PL.ZIPPZP.9909/020901-POG

lokalny id

1POG-5SU

wersja id

20241227T151610

początek wersji obiektu

2024-12-27T15:16:10

nazwa

strefa usługowa

oznaczenie

5SU

symbol

SU

obowiązuje od

2024-12-27

obowiązuje do

obecnie

status

w opracowaniu
<https://inspire.ec.europa.eu/codelist/ProcessStepGeneralValue/elaboration>

charakter ustalenia

ogólnie wiążące
<https://inspire.ec.europa.eu/codelist/RegulationNatureValue/generallyBinding>

profil podstawowy

teren usług
teren komunikacji
teren zieleni urządzonej
teren ogrodów działkowych
teren infrastruktury technicznej

profil dodatkowy

teren zieleni naturalnej
teren wód

maksymalna nadziemna intensywnosc zabudowy

2

maksymalny udział powierzchni zabudowy

70%

maksymalna wysokosc zabudowy

15.0 m

minimalny udział powierzchni biologicznie czynnej

30%

geometria



plan

<https://www.gov.pl/zagospodarowanieprzestrzenne/app/AktPlanowaniaPrzestrzennego/PL.ZIPPZP.9909/020901-POG/1POG>

strefa planistyczna

PL.ZIPPZP.9909_020901-POG_1POG-5SI_20241227T151610

identyfier

<https://www.gov.pl/zagospodarowanieprzestrzenne/app/StrefaPlanistyczna/PL.ZIPPZP.9909/020901-POG/1POG-5SI/20241227T151610>

przestrzen nazw

PL.ZIPPZP.9909/020901-POG

lokalny id

1POG-5SI

wersja id

20241227T151610

poczatek wersji obiektu

2024-12-27T15:16:10

nazwa

strefa infrastrukturalna

oznaczenie

5SI

symbol

SI

obowiazuje od

2024-12-27

obowiazuje do

obecnie

status

w opracowaniu
<https://inspire.ec.europa.eu/codelist/ProcessStepGeneralValue/elaboration>

charakter ustalenia

ogólnie wiążące
<https://inspire.ec.europa.eu/codelist/RegulationNatureValue/generallyBinding>

profil podstawowy

teren infrastruktury technicznej
teren komunikacji
teren ogrodów działkowych

profil dodatkowy

teren usług
teren produkcji
teren zieleni urządzonej
teren zieleni naturalnej
teren wód

maksymalna nadziemna intensywnosc zabudowy

1.5

maksymalny udzial powierzchni zabudowy

70%

maksymalna wysokosc zabudowy

10.0 m

minimalny udzial powierzchni biologicznie czynnej

30%

geometria



plan

<https://www.gov.pl/zagospodarowanieprzestrzenne/app/AktPlanowaniaPrzestrzennego/PL.ZIPPZP.9909/020901-POG/1POG>

strefa planistyczna

PL.ZIPPZP.9909_020901-POG_1POG-5SP_20241227T151610

identyfier

<https://www.gov.pl/zagospodarowanieprzestrzenne/app/StrefaPlanistyczna/PL.ZIPPZP.9909/020901-POG/1POG-5SP/20241227T151610>

przestrzen nazw

PL.ZIPPZP.9909/020901-POG

lokalny id

1POG-5SP

wersja id

20241227T151610

poczatek wersji obiektu

2024-12-27T15:16:10

nazwa

strefa gospodarcza

oznaczenie

5SP

symbol

SP

obowiazuje od

2024-12-27

obowiazuje do

obecnie

status

w opracowaniu
<https://inspire.ec.europa.eu/codelist/ProcessStepGeneralValue/elaboration>

charakter ustalenia

ogólnie wiążące
<https://inspire.ec.europa.eu/codelist/RegulationNatureValue/generallyBinding>

profil podstawowy

teren produkcji
teren komunikacji
teren zieleni urządzonej
teren ogrodów działkowych
teren infrastruktury technicznej

profil dodatkowy

teren usług
teren zieleni naturalnej
teren wód

maksymalna nadziemna
intensywnosc zabudowy

1.5

maksymalny udział powierzchni
zabudowy

70%

maksymalna wysokosc zabudowy

10.0 m

minimalny udział powierzchni
biologicznie czynnej

30%

geometria



plan

<https://www.gov.pl/zagospodarowanieprzestrzenne/app/AktPlanowaniaPrzestrzennego/PL.ZIPPZP.9909/020901-POG/1POG>

strefa planistyczna

PL.ZIPPZP.9909_020901-POG_1POG-5SN_20241227T151610

identyfier

<https://www.gov.pl/zagospodarowanieprzestrzenne/app/StrefaPlanistyczna/PL.ZIPPZP.9909/020901-POG/1POG-5SN/20241227T151610>

przestrzen nazw

PL.ZIPPZP.9909/020901-POG

lokalny id

1POG-5SN

wersja id

20241227T151610

poczatek wersji obiektu

2024-12-27T15:16:10

nazwa

strefa zieleni i rekreacji

oznaczenie

5SN

symbol

SN

obowiazuje od

2024-12-27

obowiazuje do

obecnie

status

w opracowaniu
<https://inspire.ec.europa.eu/codelist/ProcessStepGeneralValue/elaboration>

charakter ustalenia

ogólnie wiążące
<https://inspire.ec.europa.eu/codelist/RegulationNatureValue/generallyBinding>

profil podstawowy

teren zieleni urządzonej
teren plaży
teren wód
teren komunikacji
teren ogrodów działkowych
teren infrastruktury technicznej

profil dodatkowy

teren usług sportu i rekreacji
teren usług kultury i rozrywki
teren usług handlu detalicznego
teren usług gastronomii
teren usług turystyki
teren usług nauki
teren usług edukacji
teren usług zdrowia i pomocy społecznej
teren zieleni naturalnej

maksymalna nadziemna
intensywnosc zabudowy

1

maksymalny udział powierzchni zabudowy	50%
maksymalna wysokość zabudowy	10.0 m
minimalny udział powierzchni biologicznie czynnej	50%
geometria	
plan	https://www.gov.pl/zagospodarowanieprzestrzenne/app/AktPlanowaniaPrzestrzennego/PL.ZIPPZP.9909/020901-POG/1POG
strefa planistyczna	PL.ZIPPZP.9909_020901-POG_1POG-5SO_20241227T151610
identyfikator	https://www.gov.pl/zagospodarowanieprzestrzenne/app/StrefaPlanistyczna/PL.ZIPPZP.9909/020901-POG/1POG-5SO/20241227T151610
przestrzeń nazw	PL.ZIPPZP.9909/020901-POG
lokalny id	1POG-5SO
wersja id	20241227T151610
początek wersji obiektu	2024-12-27T15:16:10
nazwa	strefa otwarta
oznaczenie	5SO
symbol	SO
obowiązuje od	2024-12-27
obowiązuje do	obecnie
status	w opracowaniu https://inspire.ec.europa.eu/codelist/ProcessStepGeneralValue/elaboration
charakter ustalenia	ogólnie wiążące https://inspire.ec.europa.eu/codelist/RegulationNatureValue/generallyBinding
profil podstawowy	teren rolnictwa z zakazem zabudowy teren lasu teren zieleni naturalnej teren wód teren komunikacji teren ogrodów działkowych teren infrastruktury technicznej
geometria	



plan

<https://www.gov.pl/zagospodarowanieprzestrzenne/app/AktPlanowaniaPrzestrzennego/PL.ZIPPZP.9909/020901-POG/1POG>

strefa planistyczna

PL.ZIPPZP.9909_020901-POG_1POG-6SJ_20241227T151610

identyfier

<https://www.gov.pl/zagospodarowanieprzestrzenne/app/StrefaPlanistyczna/PL.ZIPPZP.9909/020901-POG/1POG-6SJ/20241227T151610>

przestrzen nazw

PL.ZIPPZP.9909/020901-POG

lokalny id

1POG-6SJ

wersja id

20241227T151610

początek wersji obiektu

2024-12-27T15:16:10

nazwa

strefa wielofunkcyjna z zabudową mieszkaniową jednorodzinną

oznaczenie

6SJ

symbol

SJ

obowiązuje od

2024-12-27

obowiązuje do

obecnie

status

w opracowaniu
<https://inspire.ec.europa.eu/codelist/ProcessStepGeneralValue/elaboration>

charakter ustalenia

ogólnie wiążące
<https://inspire.ec.europa.eu/codelist/RegulationNatureValue/generallyBinding>

profil podstawowy

teren zabudowy mieszkaniowej jednorodzinnej
teren usług
teren komunikacji
teren zieleni urządzonej
teren ogrodów działkowych
teren infrastruktury technicznej

profil dodatkowy

teren zieleni naturalnej
teren wód

maksymalna nadziemna intensywność zabudowy

0.8

maksymalny udział powierzchni zabudowy

70%

maksymalna wysokość zabudowy

9.0 m

minimalny udział powierzchni biologicznie czynnej

30%

geometria



plan

<https://www.gov.pl/zagospodarowanieprzestrzenne/app/AktPlanowaniaPrzestrzennego/PL.ZIPPZP.9909/020901-POG/1POG>

strefa planistyczna

PL.ZIPPZP.9909_020901-POG_1POG-6SW_20250112T113842

identyfier

<https://www.gov.pl/zagospodarowanieprzestrzenne/app/StrefaPlanistyczna/PL.ZIPPZP.9909/020901-POG/1POG-6SW/20250112T113842>

przestrzen nazw

PL.ZIPPZP.9909/020901-POG

lokalny id

1POG-6SW

wersja id

20250112T113842

początek wersji obiektu

2025-01-12T11:38:42

nazwa

strefa wielofunkcyjna z zabudową mieszkaniową wielorodzinną

oznaczenie

6SW

symbol

SW

obowiązuje od

2024-12-27

obowiązuje do

obecnie

status

w opracowaniu
<https://inspire.ec.europa.eu/codelist/ProcessStepGeneralValue/elaboration>

charakter ustalenia

ogólnie wiążące
<https://inspire.ec.europa.eu/codelist/RegulationNatureValue/generallyBinding>

profil podstawowy

teren zabudowy mieszkaniowej wielorodzinnej
teren usług
teren komunikacji
teren zieleni urządzonej
teren ogrodów działkowych
teren infrastruktury technicznej

profil dodatkowy

teren zabudowy mieszkaniowej jednorodzinnej
teren zieleni naturalnej

maksymalna nadziemna intensywność zabudowy

4

maksymalny udział powierzchni zabudowy

70%

maksymalna wysokość zabudowy

17.0 m

minimalny udział powierzchni biologicznie czynnej

30%

geometria



plan

<https://www.gov.pl/zagospodarowanieprzestrzenne/app/AktPlanowaniaPrzestrzennego/PL.ZIPPZP.9909/020901-POG/1POG>

strefa planistyczna

PL.ZIPPZP.9909_020901-POG_1POG-6SU_20241227T151610

identyfier

<https://www.gov.pl/zagospodarowanieprzestrzenne/app/StrefaPlanistyczna/PL.ZIPPZP.9909/020901-POG/1POG-6SU/20241227T151610>

przestrzen nazw

PL.ZIPPZP.9909/020901-POG

lokalny id

1POG-6SU

wersja id

20241227T151610

początek wersji obiektu

2024-12-27T15:16:10

nazwa

strefa usługowa

oznaczenie

6SU

symbol

SU

obowiązuje od

2024-12-27

obowiązuje do

obecnie

status

w opracowaniu
<https://inspire.ec.europa.eu/codelist/ProcessStepGeneralValue/elaboration>

charakter ustalenia

ogólnie wiążące
<https://inspire.ec.europa.eu/codelist/RegulationNatureValue/generallyBinding>

profil podstawowy

teren usług
teren komunikacji
teren zieleni urządzonej
teren ogrodów działkowych
teren infrastruktury technicznej

profil dodatkowy

teren zieleni naturalnej

maksymalna nadziemna intensywność zabudowy

2

maksymalny udział powierzchni zabudowy

70%

maksymalna wysokość zabudowy

15.0 m

minimalny udział powierzchni biologicznie czynnej

30%

geometria



plan

<https://www.gov.pl/zagospodarowanieprzestrzenne/app/AktPlanowaniaPrzestrzennego/PL.ZIPPZP.9909/020901-POG/1POG>

strefa planistyczna

PL.ZIPPZP.9909_020901-POG_1POG-6SP_20241227T151610

identfier

<https://www.gov.pl/zagospodarowanieprzestrzenne/app/StrefaPlanistyczna/PL.ZIPPZP.9909/020901-POG/1POG-6SP/20241227T151610>

przestrzen nazw

PL.ZIPPZP.9909/020901-POG

lokalny id

1POG-6SP

wersja id

20241227T151610

poczatek wersji obiektu

2024-12-27T15:16:10

nazwa

strefa gospodarcza

oznaczenie

6SP

symbol

SP

obowiazuje od

2024-12-27

obowiazuje do

obecnie

status

w opracowaniu
<https://inspire.ec.europa.eu/codelist/ProcessStepGeneralValue/elaboration>

charakter ustalenia

ogólnie wiążące
<https://inspire.ec.europa.eu/codelist/RegulationNatureValue/generallyBinding>

profil podstawowy

teren produkcji
teren komunikacji
teren zieleni urządzonej
teren ogrodów działkowych
teren infrastruktury technicznej

profil dodatkowy

teren usług
teren zieleni naturalnej
teren wód

maksymalna nadziemna intensywnosc zabudowy

2

maksymalny udzial powierzchni zabudowy

70%

maksymalna wysokosc zabudowy

10.0 m

minimalny udzial powierzchni biologicznie czynnej

30%

geometria



plan

<https://www.gov.pl/zagospodarowanieprzestrzenne/app/AktPlanowaniaPrzestrzennego/PL.ZIPPZP.9909/020901-POG/1POG>

strefa planistyczna

PL.ZIPPZP.9909_020901-POG_1POG-6SN_20241227T151610

identyfier

<https://www.gov.pl/zagospodarowanieprzestrzenne/app/StrefaPlanistyczna/PL.ZIPPZP.9909/020901-POG/1POG-6SN/20241227T151610>

przestrzen nazw

PL.ZIPPZP.9909/020901-POG

lokalny id

1POG-6SN

wersja id

20241227T151610

początek wersji obiektu

2024-12-27T15:16:10

nazwa

strefa zieleni i rekreacji

oznaczenie

6SN

symbol

SN

obowiązuje od

2024-12-27

obowiązuje do

obecnie

status

w opracowaniu
<https://inspire.ec.europa.eu/codelist/ProcessStepGeneralValue/elaboration>

charakter ustalenia

ogólnie wiążące
<https://inspire.ec.europa.eu/codelist/RegulationNatureValue/generallyBinding>

profil podstawowy

teren zieleni urządzonej
teren plaży
teren wód
teren komunikacji
teren ogrodów działkowych
teren infrastruktury technicznej

profil dodatkowy

teren usług sportu i rekreacji
teren usług kultury i rozrywki
teren usług gastronomii
teren usług turystyki
teren usług nauki
teren usług edukacji
teren usług zdrowia i pomocy społecznej
teren zieleni naturalnej

maksymalna nadziemna
intensywność zabudowy

0.5

maksymalny udział powierzchni

zabudowy	50%
maksymalna wysokość zabudowy	10.0 m
minimalny udział powierzchni biologicznie czynnej	50%
geometria	
plan	https://www.gov.pl/zagospodarowanieprzestrzenne/app/AktPlanowaniaPrzestrzennego/PL.ZIPPZP.9909/020901-POG/1POG
strefa planistyczna	PL.ZIPPZP.9909_020901-POG_1POG-6SI_20241227T151610
identyfikator	https://www.gov.pl/zagospodarowanieprzestrzenne/app/StrefaPlanistyczna/PL.ZIPPZP.9909/020901-POG/1POG-6SI/20241227T151610
przestrzeń nazw	PL.ZIPPZP.9909/020901-POG
lokalny id	1POG-6SI
wersja id	20241227T151610
początek wersji obiektu	2024-12-27T15:16:10
nazwa	strefa infrastrukturalna
oznaczenie	6SI
symbol	SI
obowiązuje od	2024-12-27
obowiązuje do	obecnie
status	w opracowaniu https://inspire.ec.europa.eu/codelist/ProcessStepGeneralValue/elaboration
charakter ustalenia	ogólnie wiążące https://inspire.ec.europa.eu/codelist/RegulationNatureValue/generallyBinding
profil podstawowy	teren infrastruktury technicznej teren komunikacji teren ogrodów działkowych
profil dodatkowy	teren usług teren produkcji teren zieleni urządzonej teren zieleni naturalnej
maksymalna nadziemna intensywność zabudowy	1.5
maksymalny udział powierzchni zabudowy	70%

maksymalna wysokość zabudowy	10.0 m
minimalny udział powierzchni biologicznie czynnej	30%
geometria	
plan	https://www.gov.pl/zagospodarowanieprzestrzenne/app/AktPlanowaniaPrzestrzennego/PL.ZIPPZP.9909/020901-POG/1POG
strefa planistyczna	PL.ZIPPZP.9909_020901-POG_1POG-6SO_20241227T151610
identyfikator	https://www.gov.pl/zagospodarowanieprzestrzenne/app/StrefaPlanistyczna/PL.ZIPPZP.9909/020901-POG/1POG-6SO/20241227T151610
przestrzeń nazw	PL.ZIPPZP.9909/020901-POG
lokalny id	1POG-6SO
wersja id	20241227T151610
początek wersji obiektu	2024-12-27T15:16:10
nazwa	strefa otwarta
oznaczenie	6SO
symbol	SO
obowiązuje od	2024-12-27
obowiązuje do	obecnie
status	w opracowaniu https://inspire.ec.europa.eu/codelist/ProcessStepGeneralValue/elaboration
charakter ustalenia	ogólnie wiążące https://inspire.ec.europa.eu/codelist/RegulationNatureValue/generallyBinding
profil podstawowy	teren rolnictwa z zakazem zabudowy teren lasu teren zieleni naturalnej teren wód teren komunikacji teren ogrodów działkowych teren infrastruktury technicznej
profil dodatkowy	teren zieleni urządzonej
geometria	



plan

<https://www.gov.pl/zagospodarowanieprzestrzenne/app/AktPlanowaniaPrzestrzennego/PL.ZIPPZP.9909/020901-POG/1POG>

strefa planistyczna

PL.ZIPPZP.9909_020901-POG_1POG-7SW_20250112T113852

identyfier

<https://www.gov.pl/zagospodarowanieprzestrzenne/app/StrefaPlanistyczna/PL.ZIPPZP.9909/020901-POG/1POG-7SW/20250112T113852>

przestrzen nazw

PL.ZIPPZP.9909/020901-POG

lokalny id

1POG-7SW

wersja id

20250112T113852

początek wersji obiektu

2025-01-12T11:38:52

nazwa

strefa wielofunkcyjna z zabudową mieszkaniową wielorodzinną

oznaczenie

7SW

symbol

SW

obowiązuje od

2024-12-27

obowiązuje do

obecnie

status

w opracowaniu
<https://inspire.ec.europa.eu/codelist/ProcessStepGeneralValue/elaboration>

charakter ustalenia

ogólnie wiążące
<https://inspire.ec.europa.eu/codelist/RegulationNatureValue/generallyBinding>

profil podstawowy

teren zabudowy mieszkaniowej wielorodzinnej
teren usług
teren komunikacji
teren zieleni urządzonej
teren ogrodów działkowych
teren infrastruktury technicznej

profil dodatkowy

teren zabudowy mieszkaniowej jednorodzinnej
teren zieleni naturalnej

maksymalna nadziemna intensywność zabudowy

4

maksymalny udział powierzchni zabudowy

70%

maksymalna wysokość zabudowy

17.0 m

minimalny udział powierzchni biologicznie czynnej

30%

geometria



plan

<https://www.gov.pl/zagospodarowanieprzestrzenne/app/AktPlanowaniaPrzestrzennego/PL.ZIPPZP.9909/020901-POG/1POG>

strefa planistyczna

PL.ZIPPZP.9909_020901-POG_1POG-7SU_20241227T151610

identyfier

<https://www.gov.pl/zagospodarowanieprzestrzenne/app/StrefaPlanistyczna/PL.ZIPPZP.9909/020901-POG/1POG-7SU/20241227T151610>

przestrzen nazw

PL.ZIPPZP.9909/020901-POG

lokalny id

1POG-7SU

wersja id

20241227T151610

początek wersji obiektu

2024-12-27T15:16:10

nazwa

strefa usługowa

oznaczenie

7SU

symbol

SU

obowiązuje od

2024-12-27

obowiązuje do

obecnie

status

w opracowaniu
<https://inspire.ec.europa.eu/codelist/ProcessStepGeneralValue/elaboration>

charakter ustalenia

ogólnie wiążące
<https://inspire.ec.europa.eu/codelist/RegulationNatureValue/generallyBinding>

profil podstawowy

teren usług
teren komunikacji
teren zieleni urządzonej
teren ogrodów działkowych
teren infrastruktury technicznej

profil dodatkowy

teren zieleni naturalnej

maksymalna nadziemna intensywność zabudowy

0.8

maksymalny udział powierzchni zabudowy

70%

maksymalna wysokość zabudowy

15.0 m

minimalny udział powierzchni biologicznie czynnej

30%

geometria



plan

<https://www.gov.pl/zagospodarowanieprzestrzenne/app/AktPlanowaniaPrzestrzennego/PL.ZIPPZP.9909/020901-POG/1POG>

strefa planistyczna

PL.ZIPPZP.9909_020901-POG_1POG-7SN_20241227T151610

identyfier

<https://www.gov.pl/zagospodarowanieprzestrzenne/app/StrefaPlanistyczna/PL.ZIPPZP.9909/020901-POG/1POG-7SN/20241227T151610>

przestrzen nazw

PL.ZIPPZP.9909/020901-POG

lokalny id

1POG-7SN

wersja id

20241227T151610

poczatek wersji obiektu

2024-12-27T15:16:10

nazwa

strefa zieleni i rekreacji

oznaczenie

7SN

symbol

SN

obowiazuje od

2024-12-27

obowiazuje do

obecnie

status

w opracowaniu
<https://inspire.ec.europa.eu/codelist/ProcessStepGeneralValue/elaboration>

charakter ustalenia

ogólnie wiążące
<https://inspire.ec.europa.eu/codelist/RegulationNatureValue/generallyBinding>

profil podstawowy

teren zieleni urządzonej
teren plaży
teren wód
teren komunikacji
teren ogrodów działkowych
teren infrastruktury technicznej

profil dodatkowy

teren usług sportu i rekreacji
teren zieleni naturalnej

maksymalna nadziemna intensywnosc zabudowy

0.5

maksymalny udzial powierzchni zabudowy

50%

maksymalna wysokosc zabudowy

6.0 m

minimalny udzial powierzchni biologicznie czynnej

50%

geometria



plan

<https://www.gov.pl/zagospodarowanieprzestrzenne/app/AktPlanowaniaPrzestrzennego/PL.ZIPPZP.9909/020901-POG/1POG>

strefa planistyczna

PL.ZIPPZP.9909_020901-POG_1POG-7SJ_20241227T151610

identyfier

<https://www.gov.pl/zagospodarowanieprzestrzenne/app/StrefaPlanistyczna/PL.ZIPPZP.9909/020901-POG/1POG-7SJ/20241227T151610>

przestrzen nazw

PL.ZIPPZP.9909/020901-POG

lokalny id

1POG-7SJ

wersja id

20241227T151610

początek wersji obiektu

2024-12-27T15:16:10

nazwa

strefa wielofunkcyjna z zabudową mieszkaniową jednorodzinną

oznaczenie

7SJ

symbol

SJ

obowiązuje od

2024-12-27

obowiązuje do

obecnie

status

w opracowaniu
<https://inspire.ec.europa.eu/codelist/ProcessStepGeneralValue/elaboration>

charakter ustalenia

ogólnie wiążące
<https://inspire.ec.europa.eu/codelist/RegulationNatureValue/generallyBinding>

profil podstawowy

teren zabudowy mieszkaniowej jednorodzinnej
teren usług
teren komunikacji
teren zieleni urządzonej
teren ogrodów działkowych
teren infrastruktury technicznej

profil dodatkowy

teren zieleni naturalnej
teren lasu
teren wód

maksymalna nadziemna intensywnosc zabudowy

3

maksymalny udział powierzchni zabudowy

70%

maksymalna wysokosc zabudowy

9.0 m

minimalny udział powierzchni biologicznie czynnej

30%

geometria



plan

<https://www.gov.pl/zagospodarowanieprzestrzenne/app/AktPlanowaniaPrzestrzennego/PL.ZIPPZP.9909/020901-POG/1POG>

strefa planistyczna

PL.ZIPPZP.9909_020901-POG_1POG-7SP_20241227T151610

identfier

<https://www.gov.pl/zagospodarowanieprzestrzenne/app/StrefaPlanistyczna/PL.ZIPPZP.9909/020901-POG/1POG-7SP/20241227T151610>

przestrzen nazw

PL.ZIPPZP.9909/020901-POG

lokalny id

1POG-7SP

wersja id

20241227T151610

początek wersji obiektu

2024-12-27T15:16:10

nazwa

strefa gospodarcza

oznaczenie

7SP

symbol

SP

obowiązuje od

2024-12-27

obowiązuje do

obecnie

status

w opracowaniu
<https://inspire.ec.europa.eu/codelist/ProcessStepGeneralValue/elaboration>

charakter ustalenia

ogólnie wiążące
<https://inspire.ec.europa.eu/codelist/RegulationNatureValue/generallyBinding>

profil podstawowy

teren produkcji
teren komunikacji
teren zieleni urządzonej
teren ogrodów działkowych
teren infrastruktury technicznej

profil dodatkowy

teren usług
teren zieleni naturalnej

maksymalna nadziemna intensywność zabudowy

1.5

maksymalny udział powierzchni zabudowy

70%

maksymalna wysokość zabudowy

10.0 m

minimalny udział powierzchni biologicznie czynnej

30%

geometria



plan

<https://www.gov.pl/zagospodarowanieprzestrzenne/app/AktPlanowaniaPrzestrzennego/PL.ZIPPZP.9909/020901-POG/1POG>

strefa planistyczna

PL.ZIPPZP.9909_020901-POG_1POG-7SI_20241227T151610

identyfier

<https://www.gov.pl/zagospodarowanieprzestrzenne/app/StrefaPlanistyczna/PL.ZIPPZP.9909/020901-POG/1POG-7SI/20241227T151610>

przestrzen nazw

PL.ZIPPZP.9909/020901-POG

lokalny id

1POG-7SI

wersja id

20241227T151610

poczatek wersji obiektu

2024-12-27T15:16:10

nazwa

strefa infrastrukturalna

oznaczenie

7SI

symbol

SI

obowiazuje od

2024-12-27

obowiazuje do

obecnie

status

w opracowaniu
<https://inspire.ec.europa.eu/codelist/ProcessStepGeneralValue/elaboration>

charakter ustalenia

ogólnie wiążące
<https://inspire.ec.europa.eu/codelist/RegulationNatureValue/generallyBinding>

profil podstawowy

teren infrastruktury technicznej
teren komunikacji
teren ogrodów działkowych

profil dodatkowy

teren usług
teren zieleni urządzonej
teren zieleni naturalnej

maksymalna nadziemna intensywnosc zabudowy

1

maksymalny udzial powierzchni zabudowy

70%

maksymalna wysokosc zabudowy

10.0 m

minimalny udzial powierzchni biologicznie czynnej

30%

geometria



plan

<https://www.gov.pl/zagospodarowanieprzestrzenne/app/AktPlanowaniaPrzestrzennego/PL.ZIPPZP.9909/020901-POG/1POG>

strefa planistyczna

PL.ZIPPZP.9909_020901-POG_1POG-7SO_20241227T151610

identyfier

<https://www.gov.pl/zagospodarowanieprzestrzenne/app/StrefaPlanistyczna/PL.ZIPPZP.9909/020901-POG/1POG-7SO/20241227T151610>

przestrzen nazw

PL.ZIPPZP.9909/020901-POG

lokalny id

1POG-7SO

wersja id

20241227T151610

poczatek wersji obiektu

2024-12-27T15:16:10

nazwa

strefa otwarta

oznaczenie

7SO

symbol

SO

obowiazuje od

2024-12-27

obowiazuje do

obecnie

status

w opracowaniu
<https://inspire.ec.europa.eu/codelist/ProcessStepGeneralValue/elaboration>

charakter ustalenia

ogólnie wiążące
<https://inspire.ec.europa.eu/codelist/RegulationNatureValue/generallyBinding>

profil podstawowy

teren rolnictwa z zakazem zabudowy
teren lasu
teren zieleni naturalnej
teren wód
teren komunikacji
teren ogrodów działkowych
teren infrastruktury technicznej

profil dodatkowy

teren zieleni urządzonej

geometria



plan	https://www.gov.pl/zagospodarowanieprzestrzenne/app/AktPlanowaniaPrzestrzennego/PL.ZIPPZP.9909/020901-POG/1POG
------	---

strefa planistyczna	PL.ZIPPZP.9909_020901-POG_1POG-8SW_20241227T151610
---------------------	--

identifier	https://www.gov.pl/zagospodarowanieprzestrzenne/app/StrefaPlanistyczna/PL.ZIPPZP.9909/020901-POG/1POG-8SW/20241227T151610
------------	---

przestrzen nazw	PL.ZIPPZP.9909/020901-POG
-----------------	---------------------------

lokalny id	1POG-8SW
------------	----------

wersja id	20241227T151610
-----------	-----------------

początek wersji obiektu	2024-12-27T15:16:10
-------------------------	---------------------

nazwa	strefa wielofunkcyjna z zabudową mieszkaniową wielorodzinną
-------	---

oznaczenie	8SW
------------	-----

symbol	SW
--------	----

obowiązuje od	2024-12-27
---------------	------------

obowiązuje do	obecnie
---------------	---------

status	w opracowaniu https://inspire.ec.europa.eu/codelist/ProcessStepGeneralValue/elaboration
--------	--

charakter ustalenia	ogólnie wiążące https://inspire.ec.europa.eu/codelist/RegulationNatureValue/generallyBinding
---------------------	--

profil podstawowy	teren zabudowy mieszkaniowej wielorodzinnej teren usług teren komunikacji teren zieleni urządzonej teren ogrodów działkowych teren infrastruktury technicznej
-------------------	--

profil dodatkowy	teren zabudowy mieszkaniowej jednorodzinnej teren zieleni naturalnej
------------------	---

maksymalna nadziemna intensywnosc zabudowy	4
--	---

maksymalny udział powierzchni zabudowy	70%
--	-----

maksymalna wysokosc zabudowy	17.0 m
------------------------------	--------

minimalny udział powierzchni biologicznie czynnej	30%
---	-----

geometria



plan

<https://www.gov.pl/zagospodarowanieprzestrzenne/app/AktPlanowaniaPrzestrzennego/PL.ZIPPZP.9909/020901-POG/1POG>

strefa planistyczna

PL.ZIPPZP.9909_020901-POG_1POG-8SJ_20241227T151610

identyfier

<https://www.gov.pl/zagospodarowanieprzestrzenne/app/StrefaPlanistyczna/PL.ZIPPZP.9909/020901-POG/1POG-8SJ/20241227T151610>

przestrzen nazw

PL.ZIPPZP.9909/020901-POG

lokalny id

1POG-8SJ

wersja id

20241227T151610

początek wersji obiektu

2024-12-27T15:16:10

nazwa

strefa wielofunkcyjna z zabudową mieszkaniową jednorodzinną

oznaczenie

8SJ

symbol

SJ

obowiązuje od

2024-12-27

obowiązuje do

obecnie

status

w opracowaniu
<https://inspire.ec.europa.eu/codelist/ProcessStepGeneralValue/elaboration>

charakter ustalenia

ogólnie wiążące
<https://inspire.ec.europa.eu/codelist/RegulationNatureValue/generallyBinding>

profil podstawowy

teren zabudowy mieszkaniowej jednorodzinnej
teren usług
teren komunikacji
teren zieleni urządzonej
teren ogrodów działkowych
teren infrastruktury technicznej

profil dodatkowy

teren zieleni naturalnej

maksymalna nadziemna intensywność zabudowy

0.8

maksymalny udział powierzchni zabudowy

70%

maksymalna wysokość zabudowy

9.0 m

minimalny udział powierzchni biologicznie czynnej

30%

geometria

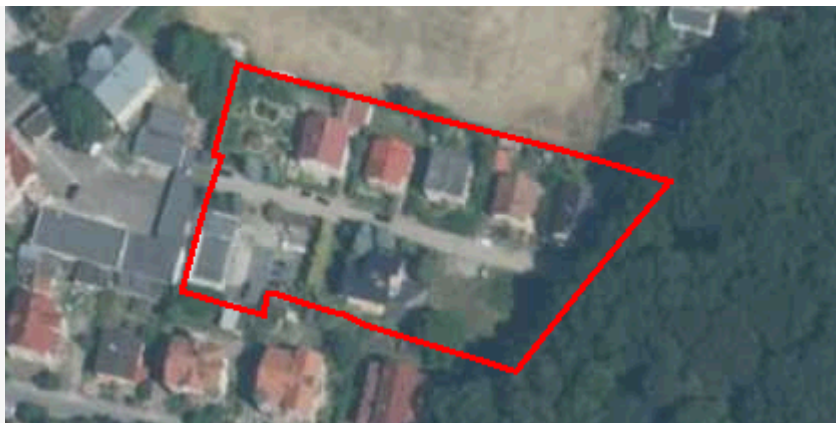

plan

<https://www.gov.pl/zagospodarowanieprzestrzenne/app/AktPlanowaniaPrzestrzennego/PL.ZIPPZP.9909/020901-POG/1POG>

strefa planistyczna

PL.ZIPPZP.9909_020901-POG_1POG-8SU_20241227T151610

identyfier

<https://www.gov.pl/zagospodarowanieprzestrzenne/app/StrefaPlanistyczna/PL.ZIPPZP.9909/020901-POG/1POG-8SU/20241227T151610>

przestrzen nazw

PL.ZIPPZP.9909/020901-POG

lokalny id

1POG-8SU

wersja id

20241227T151610

poczatek wersji obiektu

2024-12-27T15:16:10

nazwa

strefa usługowa

oznaczenie

8SU

symbol

SU

obowiazuje od

2024-12-27

obowiazuje do

obecnie

status

w opracowaniu
<https://inspire.ec.europa.eu/codelist/ProcessStepGeneralValue/elaboration>

charakter ustalenia

ogólnie wiążące
<https://inspire.ec.europa.eu/codelist/RegulationNatureValue/generallyBinding>

profil podstawowy

teren usług
teren komunikacji
teren zieleni urządzonej
teren ogrodów działkowych
teren infrastruktury technicznej

profil dodatkowy

teren zieleni naturalnej

maksymalna nadziemna intensywnosc zabudowy

3

maksymalny udzial powierzchni zabudowy

70%

maksymalna wysokosc zabudowy

15.0 m

minimalny udzial powierzchni biologicznie czynnej

30%

geometria

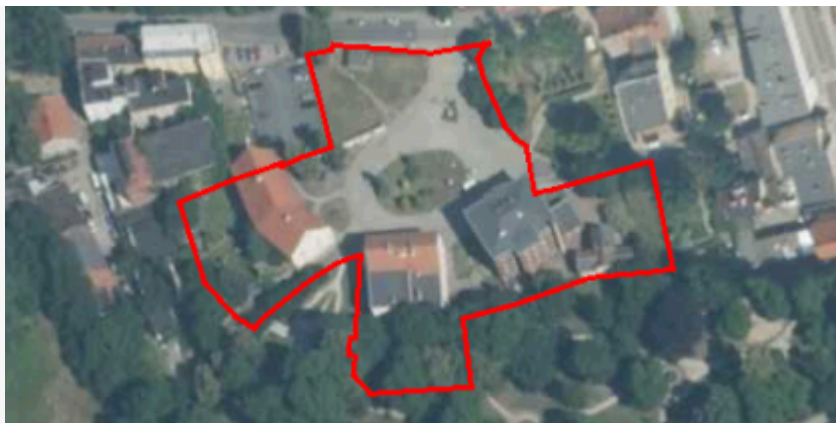

plan

<https://www.gov.pl/zagospodarowanieprzestrzenne/app/AktPlanowaniaPrzestrzennego/PL.ZIPPZP.9909/020901-POG/1POG>

strefa planistyczna

PL.ZIPPZP.9909_020901-POG_1POG-8SN_20241227T151610

identyfier

<https://www.gov.pl/zagospodarowanieprzestrzenne/app/StrefaPlanistyczna/PL.ZIPPZP.9909/020901-POG/1POG-8SN/20241227T151610>

przestrzen nazw

PL.ZIPPZP.9909/020901-POG

lokalny id

1POG-8SN

wersja id

20241227T151610

początek wersji obiektu

2024-12-27T15:16:10

nazwa

strefa zieleni i rekreacji

oznaczenie

8SN

symbol

SN

obowiązuje od

2024-12-27

obowiązuje do

obecnie

status

w opracowaniu
<https://inspire.ec.europa.eu/codelist/ProcessStepGeneralValue/elaboration>

charakter ustalenia

ogólnie wiążące
<https://inspire.ec.europa.eu/codelist/RegulationNatureValue/generallyBinding>

profil podstawowy

teren zieleni urządzonej
teren plaży
teren wód
teren komunikacji
teren ogrodów działkowych
teren infrastruktury technicznej

profil dodatkowy

teren zieleni naturalnej

maksymalna nadziemna intensywność zabudowy

0.5

maksymalny udział powierzchni zabudowy

50%

maksymalna wysokość zabudowy

6.0 m

minimalny udział powierzchni biologicznie czynnej

50%

geometria



plan

<https://www.gov.pl/zagospodarowanieprzestrzenne/app/AktPlanowaniaPrzestrzennego/PL.ZIPPZP.9909/020901-POG/1POG>

strefa planistyczna

PL.ZIPPZP.9909_020901-POG_1POG-8SP_20241227T151610

identyfier

<https://www.gov.pl/zagospodarowanieprzestrzenne/app/StrefaPlanistyczna/PL.ZIPPZP.9909/020901-POG/1POG-8SP/20241227T151610>

przestrzen nazw

PL.ZIPPZP.9909/020901-POG

lokalny id

1POG-8SP

wersja id

20241227T151610

poczatek wersji obiektu

2024-12-27T15:16:10

nazwa

strefa gospodarcza

oznaczenie

8SP

symbol

SP

obowiazuje od

2024-12-27

obowiazuje do

obecnie

status

w opracowaniu
<https://inspire.ec.europa.eu/codelist/ProcessStepGeneralValue/elaboration>

charakter ustalenia

ogólnie wiążące
<https://inspire.ec.europa.eu/codelist/RegulationNatureValue/generallyBinding>

profil podstawowy

teren produkcji
teren komunikacji
teren zieleni urządzonej
teren ogrodów działkowych
teren infrastruktury technicznej

profil dodatkowy

teren usług
teren zieleni naturalnej

maksymalna nadziemna intensywnosc zabudowy

2

maksymalny udzial powierzchni zabudowy

70%

maksymalna wysokosc zabudowy

10.0 m

minimalny udzial powierzchni biologicznie czynnej

30%

geometria



plan

<https://www.gov.pl/zagospodarowanieprzestrzenne/app/AktPlanowaniaPrzestrzennego/PL.ZIPPZP.9909/020901-POG/1POG>

strefa planistyczna

PL.ZIPPZP.9909_020901-POG_1POG-8SI_20241227T151610

identyfier

<https://www.gov.pl/zagospodarowanieprzestrzenne/app/StrefaPlanistyczna/PL.ZIPPZP.9909/020901-POG/1POG-8SI/20241227T151610>

przestrzen nazw

PL.ZIPPZP.9909/020901-POG

lokalny id

1POG-8SI

wersja id

20241227T151610

poczatek wersji obiektu

2024-12-27T15:16:10

nazwa

strefa infrastrukturalna

oznaczenie

8SI

symbol

SI

obowiazuje od

2024-12-27

obowiazuje do

obecnie

status

w opracowaniu
<https://inspire.ec.europa.eu/codelist/ProcessStepGeneralValue/elaboration>

charakter ustalenia

ogólnie wiążące
<https://inspire.ec.europa.eu/codelist/RegulationNatureValue/generallyBinding>

profil podstawowy

teren infrastruktury technicznej
teren komunikacji
teren ogrodów działkowych

profil dodatkowy

teren zieleni urządzonej
teren zieleni naturalnej
teren wód

maksymalna nadziemna intensywnosc zabudowy

1

maksymalny udzial powierzchni zabudowy

70%

maksymalna wysokosc zabudowy

12.0 m

minimalny udzial powierzchni biologicznie czynnej

30%

geometria



plan

<https://www.gov.pl/zagospodarowanieprzestrzenne/app/AktPlanowaniaPrzestrzennego/PL.ZIPPZP.9909/020901-POG/1POG>

strefa planistyczna

PL.ZIPPZP.9909_020901-POG_1POG-9SW_20250122T103326

identyfier

<https://www.gov.pl/zagospodarowanieprzestrzenne/app/StrefaPlanistyczna/PL.ZIPPZP.9909/020901-POG/1POG-9SW/20250122T103326>

przestrzen nazw

PL.ZIPPZP.9909/020901-POG

lokalny id

1POG-9SW

wersja id

20250122T103326

początek wersji obiektu

2025-01-22T10:33:26

nazwa

strefa wielofunkcyjna z zabudową mieszkaniową wielorodzinną

oznaczenie

9SW

symbol

SW

obowiązuje od

2024-01-22

obowiązuje do

obecnie

status

w opracowaniu
<https://inspire.ec.europa.eu/codelist/ProcessStepGeneralValue/elaboration>

charakter ustalenia

ogólnie wiążące
<https://inspire.ec.europa.eu/codelist/RegulationNatureValue/generallyBinding>

profil podstawowy

teren zabudowy mieszkaniowej wielorodzinnej
teren usług
teren komunikacji
teren zieleni urządzonej
teren ogrodów działkowych
teren infrastruktury technicznej

profil dodatkowy

teren zabudowy mieszkaniowej jednorodzinnej
teren zieleni naturalnej

maksymalna nadziemna intensywność zabudowy

4

maksymalny udział powierzchni zabudowy

70%

maksymalna wysokość zabudowy

15.0 m

minimalny udział powierzchni biologicznie czynnej

30%

geometria



plan

<https://www.gov.pl/zagospodarowanieprzestrzenne/app/AktPlanowaniaPrzestrzennego/PL.ZIPPZP.9909/020901-POG/1POG>

strefa planistyczna

PL.ZIPPZP.9909_020901-POG_1POG-9SJ_20241227T151610

identyfier

<https://www.gov.pl/zagospodarowanieprzestrzenne/app/StrefaPlanistyczna/PL.ZIPPZP.9909/020901-POG/1POG-9SJ/20241227T151610>

przestrzen nazw

PL.ZIPPZP.9909/020901-POG

lokalny id

1POG-9SJ

wersja id

20241227T151610

początek wersji obiektu

2024-12-27T15:16:10

nazwa

strefa wielofunkcyjna z zabudową mieszkaniową jednorodzinną

oznaczenie

9SJ

symbol

SJ

obowiązuje od

2024-12-27

obowiązuje do

obecnie

status

w opracowaniu
<https://inspire.ec.europa.eu/codelist/ProcessStepGeneralValue/elaboration>

charakter ustalenia

ogólnie wiążące
<https://inspire.ec.europa.eu/codelist/RegulationNatureValue/generallyBinding>

profil podstawowy

teren zabudowy mieszkaniowej jednorodzinnej
teren usług
teren komunikacji
teren zieleni urządzonej
teren ogrodów działkowych
teren infrastruktury technicznej

maksymalna nadziemna intensywność zabudowy

1

maksymalny udział powierzchni zabudowy

70%

maksymalna wysokość zabudowy

9.0 m

minimalny udział powierzchni biologicznie czynnej

30%

geometria



plan

<https://www.gov.pl/zagospodarowanieprzestrzenne/app/AktPlanowaniaPrzestrzennego/PL.ZIPPZP.9909/020901-POG/1POG>

strefa planistyczna

PL.ZIPPZP.9909_020901-POG_1POG-9SU_20241227T151610

identyfier

<https://www.gov.pl/zagospodarowanieprzestrzenne/app/StrefaPlanistyczna/PL.ZIPPZP.9909/020901-POG/1POG-9SU/20241227T151610>

przestrzen nazw

PL.ZIPPZP.9909/020901-POG

lokalny id

1POG-9SU

wersja id

20241227T151610

początek wersji obiektu

2024-12-27T15:16:10

nazwa

strefa usługowa

oznaczenie

9SU

symbol

SU

obowiązuje od

2024-12-27

obowiązuje do

obecnie

status

w opracowaniu
<https://inspire.ec.europa.eu/codelist/ProcessStepGeneralValue/elaboration>

charakter ustalenia

ogólnie wiążące
<https://inspire.ec.europa.eu/codelist/RegulationNatureValue/generallyBinding>

profil podstawowy

teren usług
teren komunikacji
teren zieleni urządzonej
teren ogrodów działkowych
teren infrastruktury technicznej

maksymalna nadziemna intensywność zabudowy

8

maksymalny udział powierzchni zabudowy

70%

maksymalna wysokość zabudowy

60.0 m

minimalny udział powierzchni biologicznie czynnej

30%

geometria



plan

<https://www.gov.pl/zagospodarowanieprzestrzenne/app/AktPlanowaniaPrzestrzennego/PL.ZIPPZP.9909/020901-POG/1POG>

strefa planistyczna

PL.ZIPPZP.9909_020901-POG_1POG-9SN_20241227T151610

identyfier

<https://www.gov.pl/zagospodarowanieprzestrzenne/app/StrefaPlanistyczna/PL.ZIPPZP.9909/020901-POG/1POG-9SN/20241227T151610>

przestrzen nazw

PL.ZIPPZP.9909/020901-POG

lokalny id

1POG-9SN

wersja id

20241227T151610

poczatek wersji obiektu

2024-12-27T15:16:10

nazwa

strefa zieleni i rekreacji

oznaczenie

9SN

symbol

SN

obowiazuje od

2024-12-27

obowiazuje do

obecnie

status

w opracowaniu
<https://inspire.ec.europa.eu/codelist/ProcessStepGeneralValue/elaboration>

charakter ustalenia

ogólnie wiążące
<https://inspire.ec.europa.eu/codelist/RegulationNatureValue/generallyBinding>

profil podstawowy

teren zieleni urządzonej
teren plaży
teren wód
teren komunikacji
teren ogrodów działkowych
teren infrastruktury technicznej

profil dodatkowy

teren usług sportu i rekreacji
teren zieleni naturalnej

maksymalna nadziemna intensywnosc zabudowy

0.5

maksymalny udzial powierzchni zabudowy

50%

maksymalna wysokosc zabudowy

6.0 m

minimalny udzial powierzchni biologicznie czynnej

50%

geometria



plan

<https://www.gov.pl/zagospodarowanieprzestrzenne/app/AktPlanowaniaPrzestrzennego/PL.ZIPPZP.9909/020901-POG/1POG>

strefa planistyczna

PL.ZIPPZP.9909_020901-POG_1POG-9SP_20241227T151610

identyfier

<https://www.gov.pl/zagospodarowanieprzestrzenne/app/StrefaPlanistyczna/PL.ZIPPZP.9909/020901-POG/1POG-9SP/20241227T151610>

przestrzen nazw

PL.ZIPPZP.9909/020901-POG

lokalny id

1POG-9SP

wersja id

20241227T151610

początek wersji obiektu

2024-12-27T15:16:10

nazwa

strefa gospodarcza

oznaczenie

9SP

symbol

SP

obowiązuje od

2024-12-27

obowiązuje do

obecnie

status

w opracowaniu
<https://inspire.ec.europa.eu/codelist/ProcessStepGeneralValue/elaboration>

charakter ustalenia

ogólnie wiążące
<https://inspire.ec.europa.eu/codelist/RegulationNatureValue/generallyBinding>

profil podstawowy

teren produkcji
teren komunikacji
teren zieleni urządzonej
teren ogrodów działkowych
teren infrastruktury technicznej

profil dodatkowy

teren usług
teren zieleni naturalnej
teren wód

maksymalna nadziemna intensywność zabudowy

2

maksymalny udział powierzchni zabudowy

70%

maksymalna wysokość zabudowy

12.0 m

minimalny udział powierzchni biologicznie czynnej

30%

geometria



plan

<https://www.gov.pl/zagospodarowanieprzestrzenne/app/AktPlanowaniaPrzestrzennego/PL.ZIPPZP.9909/020901-POG/1POG>

strefa planistyczna

PL.ZIPPZP.9909_020901-POG_1POG-10SW_20250122T102817

identyfier

<https://www.gov.pl/zagospodarowanieprzestrzenne/app/StrefaPlanistyczna/PL.ZIPPZP.9909/020901-POG/1POG-10SW/20250122T102817>

przestrzen nazw

PL.ZIPPZP.9909/020901-POG

lokalny id

1POG-10SW

wersja id

20250122T102817

początek wersji obiektu

2025-01-22T10:28:17

nazwa

strefa wielofunkcyjna z zabudową mieszkaniową wielorodzinną

oznaczenie

10SW

symbol

SW

obowiązuje od

2024-12-27

obowiązuje do

obecnie

status

w opracowaniu
<https://inspire.ec.europa.eu/codelist/ProcessStepGeneralValue/elaboration>

charakter ustalenia

ogólnie wiążące
<https://inspire.ec.europa.eu/codelist/RegulationNatureValue/generallyBinding>

profil podstawowy

teren zabudowy mieszkaniowej wielorodzinnej
teren usług
teren komunikacji
teren zieleni urządzonej
teren ogrodów działkowych
teren infrastruktury technicznej

profil dodatkowy

teren zieleni naturalnej
teren wód

maksymalna nadziemna intensywność zabudowy

2

maksymalny udział powierzchni zabudowy

70%

maksymalna wysokość zabudowy

15.0 m

minimalny udział powierzchni biologicznie czynnej

30%

geometria

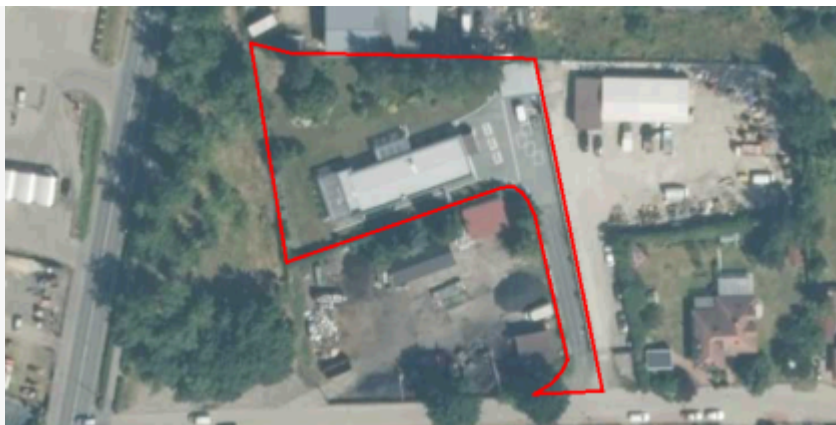

plan

<https://www.gov.pl/zagospodarowanieprzestrzenne/app/AktPlanowaniaPrzestrzennego/PL.ZIPPZP.9909/020901-POG/1POG>

strefa planistyczna

PL.ZIPPZP.9909_020901-POG_1POG-10SN_20241227T151610

identyfier

<https://www.gov.pl/zagospodarowanieprzestrzenne/app/StrefaPlanistyczna/PL.ZIPPZP.9909/020901-POG/1POG-10SN/20241227T151610>

przestrzen nazw

PL.ZIPPZP.9909/020901-POG

lokalny id

1POG-10SN

wersja id

20241227T151610

początek wersji obiektu

2024-12-27T15:16:10

nazwa

strefa zieleni i rekreacji

oznaczenie

10SN

symbol

SN

obowiązuje od

2024-12-27

obowiązuje do

obecnie

status

w opracowaniu
<https://inspire.ec.europa.eu/codelist/ProcessStepGeneralValue/elaboration>

charakter ustalenia

ogólnie wiążące
<https://inspire.ec.europa.eu/codelist/RegulationNatureValue/generallyBinding>

profil podstawowy

teren zieleni urządzonej
teren plaży
teren wód
teren komunikacji
teren ogrodów działkowych
teren infrastruktury technicznej

profil dodatkowy

teren usług sportu i rekreacji

maksymalna nadziemna intensywność zabudowy

0.5

maksymalny udział powierzchni zabudowy

50%

maksymalna wysokość zabudowy

6.0 m

minimalny udział powierzchni biologicznie czynnej

50%

geometria



plan

<https://www.gov.pl/zagospodarowanieprzestrzenne/app/AktPlanowaniaPrzestrzennego/PL.ZIPPZP.9909/020901-POG/1POG>

strefa planistyczna

PL.ZIPPZP.9909_020901-POG_1POG-10SU_20241227T151610

identyfier

<https://www.gov.pl/zagospodarowanieprzestrzenne/app/StrefaPlanistyczna/PL.ZIPPZP.9909/020901-POG/1POG-10SU/20241227T151610>

przestrzen nazw

PL.ZIPPZP.9909/020901-POG

lokalny id

1POG-10SU

wersja id

20241227T151610

początek wersji obiektu

2024-12-27T15:16:10

nazwa

strefa usługowa

oznaczenie

10SU

symbol

SU

obowiązuje od

2024-12-27

obowiązuje do

obecnie

status

w opracowaniu
<https://inspire.ec.europa.eu/codelist/ProcessStepGeneralValue/elaboration>

charakter ustalenia

ogólnie wiążące
<https://inspire.ec.europa.eu/codelist/RegulationNatureValue/generallyBinding>

profil podstawowy

teren usług
teren komunikacji
teren zieleni urządzonej
teren ogrodów działkowych
teren infrastruktury technicznej

maksymalna nadziemna intensywność zabudowy

4

maksymalny udział powierzchni zabudowy

70%

maksymalna wysokość zabudowy

20.0 m

minimalny udział powierzchni biologicznie czynnej

30%

geometria



plan

<https://www.gov.pl/zagospodarowanieprzestrzenne/app/AktPlanowaniaPrzestrzennego/PL.ZIPPZP.9909/020901-POG/1POG>

strefa planistyczna

PL.ZIPPZP.9909_020901-POG_1POG-10SJ_20241227T151610

identyfier

<https://www.gov.pl/zagospodarowanieprzestrzenne/app/StrefaPlanistyczna/PL.ZIPPZP.9909/020901-POG/1POG-10SJ/20241227T151610>

przestrzen nazw

PL.ZIPPZP.9909/020901-POG

lokalny id

1POG-10SJ

wersja id

20241227T151610

początek wersji obiektu

2024-12-27T15:16:10

nazwa

strefa wielofunkcyjna z zabudową mieszkaniową jednorodzinną

oznaczenie

10SJ

symbol

SJ

obowiązuje od

2024-12-27

obowiązuje do

obecnie

status

w opracowaniu
<https://inspire.ec.europa.eu/codelist/ProcessStepGeneralValue/elaboration>

charakter ustalenia

ogólnie wiążące
<https://inspire.ec.europa.eu/codelist/RegulationNatureValue/generallyBinding>

profil podstawowy

teren zabudowy mieszkaniowej jednorodzinnej
teren usług
teren komunikacji
teren zieleni urządzonej
teren ogrodów działkowych
teren infrastruktury technicznej

profil dodatkowy

teren zieleni naturalnej

maksymalna nadziemna intensywność zabudowy

0.8

maksymalny udział powierzchni zabudowy

70%

maksymalna wysokość zabudowy

9.0 m

minimalny udział powierzchni biologicznie czynnej

30%

geometria



plan

<https://www.gov.pl/zagospodarowanieprzestrzenne/app/AktPlanowaniaPrzestrzennego/PL.ZIPPZP.9909/020901-POG/1POG>

strefa planistyczna

PL.ZIPPZP.9909_020901-POG_1POG-10SP_20241227T151610

identyfier

<https://www.gov.pl/zagospodarowanieprzestrzenne/app/StrefaPlanistyczna/PL.ZIPPZP.9909/020901-POG/1POG-10SP/20241227T151610>

przestrzen nazw

PL.ZIPPZP.9909/020901-POG

lokalny id

1POG-10SP

wersja id

20241227T151610

początek wersji obiektu

2024-12-27T15:16:10

nazwa

strefa gospodarcza

oznaczenie

10SP

symbol

SP

obowiązuje od

2024-12-27

obowiązuje do

obecnie

status

w opracowaniu
<https://inspire.ec.europa.eu/codelist/ProcessStepGeneralValue/elaboration>

charakter ustalenia

ogólnie wiążące
<https://inspire.ec.europa.eu/codelist/RegulationNatureValue/generallyBinding>

profil podstawowy

teren produkcji
teren komunikacji
teren zieleni urządzonej
teren ogrodów działkowych
teren infrastruktury technicznej

profil dodatkowy

teren usług
teren zieleni naturalnej

maksymalna nadziemna intensywność zabudowy

3

maksymalny udział powierzchni zabudowy

70%

maksymalna wysokość zabudowy

10.0 m

minimalny udział powierzchni biologicznie czynnej

30%

geometria



plan

<https://www.gov.pl/zagospodarowanieprzestrzenne/app/AktPlanowaniaPrzestrzennego/PL.ZIPPZP.9909/020901-POG/1POG>

strefa planistyczna

PL.ZIPPZP.9909_020901-POG_1POG-11SW_20241227T151610

identyfier

<https://www.gov.pl/zagospodarowanieprzestrzenne/app/StrefaPlanistyczna/PL.ZIPPZP.9909/020901-POG/1POG-11SW/20241227T151610>

przestrzen nazw

PL.ZIPPZP.9909/020901-POG

lokalny id

1POG-11SW

wersja id

20241227T151610

początek wersji obiektu

2024-12-27T15:16:10

nazwa

strefa wielofunkcyjna z zabudową mieszkaniową wielorodzinną

oznaczenie

11SW

symbol

SW

obowiązuje od

2024-12-27

obowiązuje do

obecnie

status

w opracowaniu
<https://inspire.ec.europa.eu/codelist/ProcessStepGeneralValue/elaboration>

charakter ustalenia

ogólnie wiążące
<https://inspire.ec.europa.eu/codelist/RegulationNatureValue/generallyBinding>

profil podstawowy

teren zabudowy mieszkaniowej wielorodzinnej
teren usług
teren komunikacji
teren zieleni urządzonej
teren ogrodów działkowych
teren infrastruktury technicznej

profil dodatkowy

teren zabudowy mieszkaniowej jednorodzinnej
teren zieleni naturalnej

maksymalna nadziemna intensywność zabudowy

4

maksymalny udział powierzchni zabudowy

70%

maksymalna wysokość zabudowy

15.0 m

minimalny udział powierzchni biologicznie czynnej

30%

geometria



plan

<https://www.gov.pl/zagospodarowanieprzestrzenne/app/AktPlanowaniaPrzestrzennego/PL.ZIPPZP.9909/020901-POG/1POG>

strefa planistyczna

PL.ZIPPZP.9909_020901-POG_1POG-11SJ_20241227T151610

identyfier

<https://www.gov.pl/zagospodarowanieprzestrzenne/app/StrefaPlanistyczna/PL.ZIPPZP.9909/020901-POG/1POG-11SJ/20241227T151610>

przestrzen nazw

PL.ZIPPZP.9909/020901-POG

lokalny id

1POG-11SJ

wersja id

20241227T151610

początek wersji obiektu

2024-12-27T15:16:10

nazwa

strefa wielofunkcyjna z zabudową mieszkaniową jednorodzinną

oznaczenie

11SJ

symbol

SJ

obowiązuje od

2024-12-27

obowiązuje do

obecnie

status

w opracowaniu
<https://inspire.ec.europa.eu/codelist/ProcessStepGeneralValue/elaboration>

charakter ustalenia

ogólnie wiążące
<https://inspire.ec.europa.eu/codelist/RegulationNatureValue/generallyBinding>

profil podstawowy

teren zabudowy mieszkaniowej jednorodzinnej
teren usług
teren komunikacji
teren zieleni urządzonej
teren ogrodów działkowych
teren infrastruktury technicznej

profil dodatkowy

teren zieleni naturalnej

maksymalna nadziemna intensywność zabudowy

1.5

maksymalny udział powierzchni zabudowy

70%

maksymalna wysokość zabudowy

9.0 m

minimalny udział powierzchni biologicznie czynnej

30%

geometria



plan

<https://www.gov.pl/zagospodarowanieprzestrzenne/app/AktPlanowaniaPrzestrzennego/PL.ZIPPZP.9909/020901-POG/1POG>

strefa planistyczna

PL.ZIPPZP.9909_020901-POG_1POG-11SU_20241227T151610

identyfier

<https://www.gov.pl/zagospodarowanieprzestrzenne/app/StrefaPlanistyczna/PL.ZIPPZP.9909/020901-POG/1POG-11SU/20241227T151610>

przestrzen nazw

PL.ZIPPZP.9909/020901-POG

lokalny id

1POG-11SU

wersja id

20241227T151610

początek wersji obiektu

2024-12-27T15:16:10

nazwa

strefa usługowa

oznaczenie

11SU

symbol

SU

obowiązuje od

2024-12-27

obowiązuje do

obecnie

status

w opracowaniu
<https://inspire.ec.europa.eu/codelist/ProcessStepGeneralValue/elaboration>

charakter ustalenia

ogólnie wiążące
<https://inspire.ec.europa.eu/codelist/RegulationNatureValue/generallyBinding>

profil podstawowy

teren usług
teren komunikacji
teren zieleni urządzonej
teren ogrodów działkowych
teren infrastruktury technicznej

profil dodatkowy

teren zieleni naturalnej

maksymalna nadziemna intensywność zabudowy

4

maksymalny udział powierzchni zabudowy

70%

maksymalna wysokość zabudowy

17.0 m

minimalny udział powierzchni biologicznie czynnej

30%

geometria

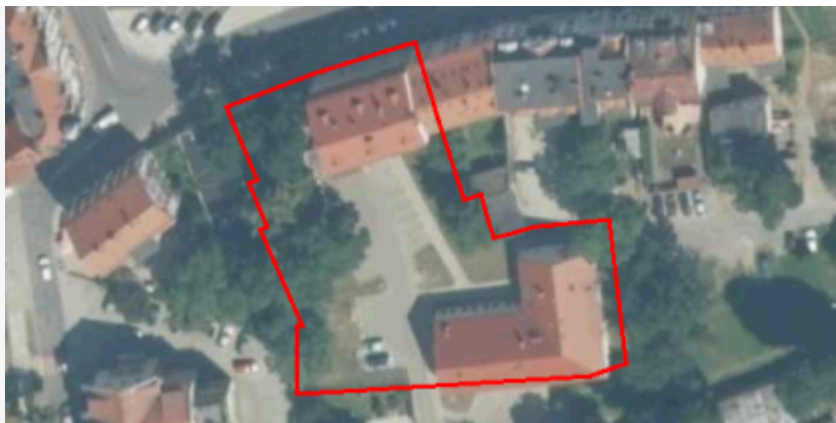

plan

<https://www.gov.pl/zagospodarowanieprzestrzenne/app/AktPlanowaniaPrzestrzennego/PL.ZIPPZP.9909/020901-POG/1POG>

strefa planistyczna

PL.ZIPPZP.9909_020901-POG_1POG-11SN_20250122T095939

identyfier

<https://www.gov.pl/zagospodarowanieprzestrzenne/app/StrefaPlanistyczna/PL.ZIPPZP.9909/020901-POG/1POG-11SN/20250122T095939>

przestrzen nazw

PL.ZIPPZP.9909/020901-POG

lokalny id

1POG-11SN

wersja id

20250122T095939

poczatek wersji obiektu

2025-01-22T09:59:39

nazwa

strefa zieleni i rekreacji

oznaczenie

11SN

symbol

SN

obowiazuje od

2024-12-27

obowiazuje do

obecnie

status

w opracowaniu
<https://inspire.ec.europa.eu/codelist/ProcessStepGeneralValue/elaboration>

charakter ustalenia

ogólnie wiążące
<https://inspire.ec.europa.eu/codelist/RegulationNatureValue/generallyBinding>

profil podstawowy

teren zieleni urządzonej
teren plaży
teren wód
teren komunikacji
teren ogrodów działkowych
teren infrastruktury technicznej

profil dodatkowy

teren usług sportu i rekreacji
teren zieleni naturalnej

maksymalna nadziemna intensywnosc zabudowy

0.5

maksymalny udzial powierzchni zabudowy

50%

maksymalna wysokosc zabudowy

6.0 m

minimalny udzial powierzchni biologicznie czynnej

50%

geometria	
plan	https://www.gov.pl/zagospodarowanieprzestrzenne/app/AktPlanowaniaPrzestrzennego/PL.ZIPPZP.9909/020901-POG/1POG
strefa planistyczna	PL.ZIPPZP.9909_020901-POG_1POG-11SP_20241227T151610
identyfier	https://www.gov.pl/zagospodarowanieprzestrzenne/app/StrefaPlanistyczna/PL.ZIPPZP.9909/020901-POG/1POG-11SP/20241227T151610
przestrzen nazw	PL.ZIPPZP.9909/020901-POG
lokalny id	1POG-11SP
wersja id	20241227T151610
poczatek wersji obiektu	2024-12-27T15:16:10
nazwa	strefa gospodarcza
oznaczenie	11SP
symbol	SP
obowiazuje od	2024-12-27
obowiazuje do	obecnie
status	w opracowaniu https://inspire.ec.europa.eu/codelist/ProcessStepGeneralValue/elaboration
charakter ustalenia	ogólnie wiążące https://inspire.ec.europa.eu/codelist/RegulationNatureValue/generallyBinding
profil podstawowy	teren produkcji teren komunikacji teren zieleni urządzonej teren ogrodów działkowych teren infrastruktury technicznej
profil dodatkowy	teren usług teren zieleni naturalnej
maksymalna nadziemna intensywnosc zabudowy	3
maksymalny udzial powierzchni zabudowy	70%
maksymalna wysokosc zabudowy	12.0 m
minimalny udzial powierzchni biologicznie czynnej	30%
geometria	



plan

<https://www.gov.pl/zagospodarowanieprzestrzenne/app/AktPlanowaniaPrzestrzennego/PL.ZIPPZP.9909/020901-POG/1POG>

strefa planistyczna

PL.ZIPPZP.9909_020901-POG_1POG-12SW_20241227T151610

identyfier

<https://www.gov.pl/zagospodarowanieprzestrzenne/app/StrefaPlanistyczna/PL.ZIPPZP.9909/020901-POG/1POG-12SW/20241227T151610>

przestrzen nazw

PL.ZIPPZP.9909/020901-POG

lokalny id

1POG-12SW

wersja id

20241227T151610

początek wersji obiektu

2024-12-27T15:16:10

nazwa

strefa wielofunkcyjna z zabudową mieszkaniową wielorodzinną

oznaczenie

12SW

symbol

SW

obowiązuje od

2024-12-27

obowiązuje do

obecnie

status

w opracowaniu
<https://inspire.ec.europa.eu/codelist/ProcessStepGeneralValue/elaboration>

charakter ustalenia

ogólnie wiążące
<https://inspire.ec.europa.eu/codelist/RegulationNatureValue/generallyBinding>

profil podstawowy

teren zabudowy mieszkaniowej wielorodzinnej
teren usług
teren komunikacji
teren zieleni urządzonej
teren ogrodów działkowych
teren infrastruktury technicznej

profil dodatkowy

teren zabudowy mieszkaniowej jednorodzinnej
teren zieleni naturalnej

maksymalna nadziemna intensywność zabudowy

4

maksymalny udział powierzchni zabudowy

70%

maksymalna wysokość zabudowy

15.0 m

minimalny udział powierzchni biologicznie czynnej

30%

geometria



plan

<https://www.gov.pl/zagospodarowanieprzestrzenne/app/AktPlanowaniaPrzestrzennego/PL.ZIPPZP.9909/020901-POG/1POG>

strefa planistyczna

PL.ZIPPZP.9909_020901-POG_1POG-12SU_20241227T151610

identyfier

<https://www.gov.pl/zagospodarowanieprzestrzenne/app/StrefaPlanistyczna/PL.ZIPPZP.9909/020901-POG/1POG-12SU/20241227T151610>

przestrzen nazw

PL.ZIPPZP.9909/020901-POG

lokalny id

1POG-12SU

wersja id

20241227T151610

poczatek wersji obiektu

2024-12-27T15:16:10

nazwa

strefa usługowa

oznaczenie

12SU

symbol

SU

obowiazuje od

2024-12-27

obowiazuje do

obecnie

status

w opracowaniu
<https://inspire.ec.europa.eu/codelist/ProcessStepGeneralValue/elaboration>

charakter ustalenia

ogólnie wiążące
<https://inspire.ec.europa.eu/codelist/RegulationNatureValue/generallyBinding>

profil podstawowy

teren usług
teren komunikacji
teren zieleni urządzonej
teren ogrodów działkowych
teren infrastruktury technicznej

maksymalna nadziemna intensywnosc zabudowy

1

maksymalny udzial powierzchni zabudowy

70%

maksymalna wysokosc zabudowy

10.0 m

minimalny udzial powierzchni biologicznie czynnej

30%

geometria



plan

<https://www.gov.pl/zagospodarowanieprzestrzenne/app/AktPlanowaniaPrzestrzennego/PL.ZIPPZP.9909/020901-POG/1POG>

strefa planistyczna

PL.ZIPPZP.9909_020901-POG_1POG-12SJ_20250122T095650

identyfier

<https://www.gov.pl/zagospodarowanieprzestrzenne/app/StrefaPlanistyczna/PL.ZIPPZP.9909/020901-POG/1POG-12SJ/20250122T095650>

przestrzen nazw

PL.ZIPPZP.9909/020901-POG

lokalny id

1POG-12SJ

wersja id

20250122T095650

początek wersji obiektu

2025-01-22T09:56:50

nazwa

strefa wielofunkcyjna z zabudową mieszkaniową jednorodzinną

oznaczenie

12SJ

symbol

SJ

obowiązuje od

2024-12-27

obowiązuje do

obecnie

status

w opracowaniu
<https://inspire.ec.europa.eu/codelist/ProcessStepGeneralValue/elaboration>

charakter ustalenia

ogólnie wiążące
<https://inspire.ec.europa.eu/codelist/RegulationNatureValue/generallyBinding>

profil podstawowy

teren zabudowy mieszkaniowej jednorodzinnej
teren usług
teren komunikacji
teren zieleni urządzonej
teren ogrodów działkowych
teren infrastruktury technicznej

profil dodatkowy

teren zieleni naturalnej

maksymalna nadziemna intensywność zabudowy

0.8

maksymalny udział powierzchni zabudowy

70%

maksymalna wysokość zabudowy

9.0 m

minimalny udział powierzchni biologicznie czynnej

30%

geometria



plan

<https://www.gov.pl/zagospodarowanieprzestrzenne/app/AktPlanowaniaPrzestrzennego/PL.ZIPPZP.9909/020901-POG/1POG>

strefa planistyczna

PL.ZIPPZP.9909_020901-POG_1POG-12SN_20250122T095956

identyfier

<https://www.gov.pl/zagospodarowanieprzestrzenne/app/StrefaPlanistyczna/PL.ZIPPZP.9909/020901-POG/1POG-12SN/20250122T095956>

przestrzen nazw

PL.ZIPPZP.9909/020901-POG

lokalny id

1POG-12SN

wersja id

20250122T095956

poczatek wersji obiektu

2025-01-22T09:59:56

nazwa

strefa zieleni i rekreacji

oznaczenie

12SN

symbol

SN

obowiazuje od

2024-12-27

obowiazuje do

obecnie

status

w opracowaniu
<https://inspire.ec.europa.eu/codelist/ProcessStepGeneralValue/elaboration>

charakter ustalenia

ogólnie wiążące
<https://inspire.ec.europa.eu/codelist/RegulationNatureValue/generallyBinding>

profil podstawowy

teren zieleni urządzonej
teren plaży
teren wód
teren komunikacji
teren ogrodów działkowych
teren infrastruktury technicznej

profil dodatkowy

teren usług sportu i rekreacji
teren zieleni naturalnej

maksymalna nadziemna intensywnosc zabudowy

0.5

maksymalny udzial powierzchni zabudowy

50%

maksymalna wysokosc zabudowy

6.0 m

minimalny udzial powierzchni biologicznie czynnej

50%

geometria	
plan	https://www.gov.pl/zagospodarowanieprzestrzenne/app/AktPlanowaniaPrzestrzennego/PL.ZIPPZP.9909/020901-POG/1POG
strefa planistyczna	PL.ZIPPZP.9909_020901-POG_1POG-12SP_20241227T151610
identyfier	https://www.gov.pl/zagospodarowanieprzestrzenne/app/StrefaPlanistyczna/PL.ZIPPZP.9909/020901-POG/1POG-12SP/20241227T151610
przestrzen nazw	PL.ZIPPZP.9909/020901-POG
lokalny id	1POG-12SP
wersja id	20241227T151610
poczatek wersji obiektu	2024-12-27T15:16:10
nazwa	strefa gospodarcza
oznaczenie	12SP
symbol	SP
obowiazuje od	2024-12-27
obowiazuje do	obecnie
status	w opracowaniu https://inspire.ec.europa.eu/codelist/ProcessStepGeneralValue/elaboration
charakter ustalenia	ogólnie wiążące https://inspire.ec.europa.eu/codelist/RegulationNatureValue/generallyBinding
profil podstawowy	teren produkcji teren komunikacji teren zieleni urządzonej teren ogrodów działkowych teren infrastruktury technicznej
profil dodatkowy	teren usług teren zieleni naturalnej
maksymalna nadziemna intensywnosc zabudowy	3
maksymalny udzial powierzchni zabudowy	70%
maksymalna wysokosc zabudowy	12.0 m
minimalny udzial powierzchni biologicznie czynnej	30%
geometria	



plan

<https://www.gov.pl/zagospodarowanieprzestrzenne/app/AktPlanowaniaPrzestrzennego/PL.ZIPPZP.9909/020901-POG/1POG>

strefa planistyczna

PL.ZIPPZP.9909_020901-POG_1POG-13SJ_20241227T151610

identyfier

<https://www.gov.pl/zagospodarowanieprzestrzenne/app/StrefaPlanistyczna/PL.ZIPPZP.9909/020901-POG/1POG-13SJ/20241227T151610>

przestrzen nazw

PL.ZIPPZP.9909/020901-POG

lokalny id

1POG-13SJ

wersja id

20241227T151610

początek wersji obiektu

2024-12-27T15:16:10

nazwa

strefa wielofunkcyjna z zabudową mieszkaniową jednorodzinną

oznaczenie

13SJ

symbol

SJ

obowiązuje od

2024-12-27

obowiązuje do

obecnie

status

w opracowaniu
<https://inspire.ec.europa.eu/codelist/ProcessStepGeneralValue/elaboration>

charakter ustalenia

ogólnie wiążące
<https://inspire.ec.europa.eu/codelist/RegulationNatureValue/generallyBinding>

profil podstawowy

teren zabudowy mieszkaniowej jednorodzinnej
teren usług
teren komunikacji
teren zieleni urządzonej
teren ogrodów działkowych
teren infrastruktury technicznej

profil dodatkowy

teren zieleni naturalnej

maksymalna nadziemna intensywność zabudowy

0.8

maksymalny udział powierzchni zabudowy

70%

maksymalna wysokość zabudowy

9.0 m

minimalny udział powierzchni biologicznie czynnej

30%

geometria



plan

<https://www.gov.pl/zagospodarowanieprzestrzenne/app/AktPlanowaniaPrzestrzennego/PL.ZIPPZP.9909/020901-POG/1POG>

strefa planistyczna

PL.ZIPPZP.9909_020901-POG_1POG-13SW_20250112T114213

identyfier

<https://www.gov.pl/zagospodarowanieprzestrzenne/app/StrefaPlanistyczna/PL.ZIPPZP.9909/020901-POG/1POG-13SW/20250112T114213>

przestrzen nazw

PL.ZIPPZP.9909/020901-POG

lokalny id

1POG-13SW

wersja id

20250112T114213

początek wersji obiektu

2025-01-12T11:42:13

nazwa

strefa wielofunkcyjna z zabudową mieszkaniową wielorodzinną

oznaczenie

13SW

symbol

SW

obowiązuje od

2024-12-27

obowiązuje do

obecnie

status

w opracowaniu
<https://inspire.ec.europa.eu/codelist/ProcessStepGeneralValue/elaboration>

charakter ustalenia

ogólnie wiążące
<https://inspire.ec.europa.eu/codelist/RegulationNatureValue/generallyBinding>

profil podstawowy

teren zabudowy mieszkaniowej wielorodzinnej
teren usług
teren komunikacji
teren zieleni urządzonej
teren ogrodów działkowych
teren infrastruktury technicznej

profil dodatkowy

teren zabudowy mieszkaniowej jednorodzinnej
teren zieleni naturalnej
teren wód

maksymalna nadziemna intensywnosc zabudowy

4

maksymalny udział powierzchni zabudowy

70%

maksymalna wysokosc zabudowy

15.0 m

minimalny udział powierzchni biologicznie czynnej

30%

geometria



plan

<https://www.gov.pl/zagospodarowanieprzestrzenne/app/AktPlanowaniaPrzestrzennego/PL.ZIPPZP.9909/020901-POG/1POG>

strefa planistyczna

PL.ZIPPZP.9909_020901-POG_1POG-13SU_20241227T151610

identfier

<https://www.gov.pl/zagospodarowanieprzestrzenne/app/StrefaPlanistyczna/PL.ZIPPZP.9909/020901-POG/1POG-13SU/20241227T151610>

przestrzen nazw

PL.ZIPPZP.9909/020901-POG

lokalny id

1POG-13SU

wersja id

20241227T151610

początek wersji obiektu

2024-12-27T15:16:10

nazwa

strefa usługowa

oznaczenie

13SU

symbol

SU

obowiązuje od

2024-12-27

obowiązuje do

obecnie

status

w opracowaniu
<https://inspire.ec.europa.eu/codelist/ProcessStepGeneralValue/elaboration>

charakter ustalenia

ogólnie wiążące
<https://inspire.ec.europa.eu/codelist/RegulationNatureValue/generallyBinding>

profil podstawowy

teren usług
teren komunikacji
teren zieleni urządzonej
teren ogrodów działkowych
teren infrastruktury technicznej

profil dodatkowy

teren zieleni naturalnej

maksymalna nadziemna intensywnosc zabudowy

3

maksymalny udział powierzchni zabudowy

70%

maksymalna wysokosc zabudowy

15.0 m

minimalny udział powierzchni biologicznie czynnej

39%

geometria



plan

<https://www.gov.pl/zagospodarowanieprzestrzenne/app/AktPlanowaniaPrzestrzennego/PL.ZIPPZP.9909/020901-POG/1POG>

strefa planistyczna

PL.ZIPPZP.9909_020901-POG_1POG-13SN_20250122T095900

identyfier

<https://www.gov.pl/zagospodarowanieprzestrzenne/app/StrefaPlanistyczna/PL.ZIPPZP.9909/020901-POG/1POG-13SN/20250122T095900>

przestrzen nazw

PL.ZIPPZP.9909/020901-POG

lokalny id

1POG-13SN

wersja id

20250122T095900

poczatek wersji obiektu

2025-01-22T09:59

nazwa

strefa zieleni i rekreacji

oznaczenie

13SN

symbol

SN

obowiazuje od

2024-12-27

obowiazuje do

obecnie

status

w opracowaniu
<https://inspire.ec.europa.eu/codelist/ProcessStepGeneralValue/elaboration>

charakter ustalenia

ogólnie wiążące
<https://inspire.ec.europa.eu/codelist/RegulationNatureValue/generallyBinding>

profil podstawowy

teren zieleni urządzonej
teren plaży
teren wód
teren komunikacji
teren ogrodów działkowych
teren infrastruktury technicznej

profil dodatkowy

teren usług sportu i rekreacji
teren zieleni naturalnej

maksymalna nadziemna intensywnosc zabudowy

0.5

maksymalny udzial powierzchni zabudowy

50%

maksymalna wysokosc zabudowy

6.0 m

minimalny udzial powierzchni biologicznie czynnej

50%

geometria	
plan	https://www.gov.pl/zagospodarowanieprzestrzenne/app/AktPlanowaniaPrzestrzennego/PL.ZIPPZP.9909/020901-POG/1POG
strefa planistyczna	PL.ZIPPZP.9909_020901-POG_1POG-13SP_20241227T151610
identyfier	https://www.gov.pl/zagospodarowanieprzestrzenne/app/StrefaPlanistyczna/PL.ZIPPZP.9909/020901-POG/1POG-13SP/20241227T151610
przestrzen nazw	PL.ZIPPZP.9909/020901-POG
lokalny id	1POG-13SP
wersja id	20241227T151610
poczatek wersji obiektu	2024-12-27T15:16:10
nazwa	strefa gospodarcza
oznaczenie	13SP
symbol	SP
obowiazuje od	2024-12-27
obowiazuje do	obecnie
status	w opracowaniu https://inspire.ec.europa.eu/codelist/ProcessStepGeneralValue/elaboration
charakter ustalenia	ogólnie wiążące https://inspire.ec.europa.eu/codelist/RegulationNatureValue/generallyBinding
profil podstawowy	teren produkcji teren komunikacji teren zieleni urządzonej teren ogrodów działkowych teren infrastruktury technicznej
profil dodatkowy	teren usług teren zieleni naturalnej
maksymalna nadziemna intensywnosc zabudowy	1
maksymalny udzial powierzchni zabudowy	70%
maksymalna wysokosc zabudowy	12.0 m
minimalny udzial powierzchni biologicznie czynnej	30%
geometria	



plan

<https://www.gov.pl/zagospodarowanieprzestrzenne/app/AktPlanowaniaPrzestrzennego/PL.ZIPPZP.9909/020901-POG/1POG>

strefa planistyczna

PL.ZIPPZP.9909_020901-POG_1POG-14SW_20241227T151610

identyfier

<https://www.gov.pl/zagospodarowanieprzestrzenne/app/StrefaPlanistyczna/PL.ZIPPZP.9909/020901-POG/1POG-14SW/20241227T151610>

przestrzen nazw

PL.ZIPPZP.9909/020901-POG

lokalny id

1POG-14SW

wersja id

20241227T151610

początek wersji obiektu

2024-12-27T15:16:10

nazwa

strefa wielofunkcyjna z zabudową mieszkaniową wielorodzinną

oznaczenie

14SW

symbol

SW

obowiązuje od

2024-12-27

obowiązuje do

obecnie

status

w opracowaniu
<https://inspire.ec.europa.eu/codelist/ProcessStepGeneralValue/elaboration>

charakter ustalenia

ogólnie wiążące
<https://inspire.ec.europa.eu/codelist/RegulationNatureValue/generallyBinding>

profil podstawowy

teren zabudowy mieszkaniowej wielorodzinnej
teren usług
teren komunikacji
teren zieleni urządzonej
teren ogrodów działkowych
teren infrastruktury technicznej

profil dodatkowy

teren zabudowy mieszkaniowej jednorodzinnej
teren handlu wielkopowierzchniowego
teren zieleni naturalnej

maksymalna nadziemna intensywnosc zabudowy

4

maksymalny udział powierzchni zabudowy

70%

maksymalna wysokosc zabudowy

15.0 m

minimalny udział powierzchni biologicznie czynnej

30%

geometria



plan

<https://www.gov.pl/zagospodarowanieprzestrzenne/app/AktPlanowaniaPrzestrzennego/PL.ZIPPZP.9909/020901-POG/1POG>

strefa planistyczna

PL.ZIPPZP.9909_020901-POG_1POG-14SJ_20241227T151610

identfier

<https://www.gov.pl/zagospodarowanieprzestrzenne/app/StrefaPlanistyczna/PL.ZIPPZP.9909/020901-POG/1POG-14SJ/20241227T151610>

przestrzen nazw

PL.ZIPPZP.9909/020901-POG

lokalny id

1POG-14SJ

wersja id

20241227T151610

początek wersji obiektu

2024-12-27T15:16:10

nazwa

strefa wielofunkcyjna z zabudową mieszkaniową jednorodzinną

oznaczenie

14SJ

symbol

SJ

obowiązuje od

2024-12-27

obowiązuje do

obecnie

status

w opracowaniu
<https://inspire.ec.europa.eu/codelist/ProcessStepGeneralValue/elaboration>

charakter ustalenia

ogólnie wiążące
<https://inspire.ec.europa.eu/codelist/RegulationNatureValue/generallyBinding>

profil podstawowy

teren zabudowy mieszkaniowej jednorodzinnej
teren usług
teren komunikacji
teren zieleni urządzonej
teren ogrodów działkowych
teren infrastruktury technicznej

profil dodatkowy

teren zieleni naturalnej
teren wód

maksymalna nadziemna intensywność zabudowy

1

maksymalny udział powierzchni zabudowy

70%

maksymalna wysokość zabudowy

9.0 m

minimalny udział powierzchni biologicznie czynnej

30%

geometria



plan

<https://www.gov.pl/zagospodarowanieprzestrzenne/app/AktPlanowaniaPrzestrzennego/PL.ZIPPZP.9909/020901-POG/1POG>

strefa planistyczna

PL.ZIPPZP.9909_020901-POG_1POG-14SU_20241227T151610

identyfier

<https://www.gov.pl/zagospodarowanieprzestrzenne/app/StrefaPlanistyczna/PL.ZIPPZP.9909/020901-POG/1POG-14SU/20241227T151610>

przestrzen nazw

PL.ZIPPZP.9909/020901-POG

lokalny id

1POG-14SU

wersja id

20241227T151610

początek wersji obiektu

2024-12-27T15:16:10

nazwa

strefa usługowa

oznaczenie

14SU

symbol

SU

obowiązuje od

2024-12-27

obowiązuje do

obecnie

status

w opracowaniu
<https://inspire.ec.europa.eu/codelist/ProcessStepGeneralValue/elaboration>

charakter ustalenia

ogólnie wiążące
<https://inspire.ec.europa.eu/codelist/RegulationNatureValue/generallyBinding>

profil podstawowy

teren usług
teren komunikacji
teren zieleni urządzonej
teren ogrodów działkowych
teren infrastruktury technicznej

profil dodatkowy

teren składów i magazynów
teren zieleni naturalnej

maksymalna nadziemna intensywność zabudowy

1

maksymalny udział powierzchni zabudowy

70%

maksymalna wysokość zabudowy

10.0 m

minimalny udział powierzchni biologicznie czynnej

30%

geometria



plan

<https://www.gov.pl/zagospodarowanieprzestrzenne/app/AktPlanowaniaPrzestrzennego/PL.ZIPPZP.9909/020901-POG/1POG>

strefa planistyczna

PL.ZIPPZP.9909_020901-POG_1POG-14SN_20241227T151610

identyfier

<https://www.gov.pl/zagospodarowanieprzestrzenne/app/StrefaPlanistyczna/PL.ZIPPZP.9909/020901-POG/1POG-14SN/20241227T151610>

przestrzen nazw

PL.ZIPPZP.9909/020901-POG

lokalny id

1POG-14SN

wersja id

20241227T151610

początek wersji obiektu

2024-12-27T15:16:10

nazwa

strefa zieleni i rekreacji

oznaczenie

14SN

symbol

SN

obowiązuje od

2024-12-27

obowiązuje do

obecnie

status

w opracowaniu
<https://inspire.ec.europa.eu/codelist/ProcessStepGeneralValue/elaboration>

charakter ustalenia

ogólnie wiążące
<https://inspire.ec.europa.eu/codelist/RegulationNatureValue/generallyBinding>

profil podstawowy

teren zieleni urządzonej
teren plaży
teren wód
teren komunikacji
teren ogrodów działkowych
teren infrastruktury technicznej

profil dodatkowy

teren usług sportu i rekreacji
teren usług gastronomii
teren zieleni naturalnej

maksymalna nadziemna intensywność zabudowy

0.5

maksymalny udział powierzchni zabudowy

20%

maksymalna wysokość zabudowy

10.0 m

minimalny udział powierzchni biologicznie czynnej

50%

geometria



plan

<https://www.gov.pl/zagospodarowanieprzestrzenne/app/AktPlanowaniaPrzestrzennego/PL.ZIPPZP.9909/020901-POG/1POG>

strefa planistyczna

PL.ZIPPZP.9909_020901-POG_1POG-14SP_20241227T151610

identfier

<https://www.gov.pl/zagospodarowanieprzestrzenne/app/StrefaPlanistyczna/PL.ZIPPZP.9909/020901-POG/1POG-14SP/20241227T151610>

przestrzen nazw

PL.ZIPPZP.9909/020901-POG

lokalny id

1POG-14SP

wersja id

20241227T151610

początek wersji obiektu

2024-12-27T15:16:10

nazwa

strefa gospodarcza

oznaczenie

14SP

symbol

SP

obowiązuje od

2024-12-27

obowiązuje do

obecnie

status

w opracowaniu
<https://inspire.ec.europa.eu/codelist/ProcessStepGeneralValue/elaboration>

charakter ustalenia

ogólnie wiążące
<https://inspire.ec.europa.eu/codelist/RegulationNatureValue/generallyBinding>

profil podstawowy

teren produkcji
teren komunikacji
teren zieleni urządzonej
teren ogrodów działkowych
teren infrastruktury technicznej

profil dodatkowy

teren usług
teren zieleni naturalnej

maksymalna nadziemna
intensywnosc zabudowy

2

maksymalny udział powierzchni
zabudowy

70%

maksymalna wysokość zabudowy

15.0 m

minimalny udział powierzchni
biologicznie czynnej

30%

geometria



plan

<https://www.gov.pl/zagospodarowanieprzestrzenne/app/AktPlanowaniaPrzestrzennego/PL.ZIPPZP.9909/020901-POG/1POG>

strefa planistyczna

PL.ZIPPZP.9909_020901-POG_1POG-15SW_20250112T114116

identfier

<https://www.gov.pl/zagospodarowanieprzestrzenne/app/StrefaPlanistyczna/PL.ZIPPZP.9909/020901-POG/1POG-15SW/20250112T114116>

przestrzen nazw

PL.ZIPPZP.9909/020901-POG

lokalny id

1POG-15SW

wersja id

20250112T114116

poczatek wersji obiektu

2025-01-12T11:41:16

nazwa

strefa wielofunkcyjna z zabudową mieszkaniową wielorodzinną

oznaczenie

15SW

symbol

SW

obowiazuje od

2024-12-27

obowiazuje do

obecnie

status

w opracowaniu
<https://inspire.ec.europa.eu/codelist/ProcessStepGeneralValue/elaboration>

charakter ustalenia

ogólnie wiążące
<https://inspire.ec.europa.eu/codelist/RegulationNatureValue/generallyBinding>

profil podstawowy

teren zabudowy mieszkaniowej wielorodzinnej
 teren usług
 teren komunikacji
 teren zieleni urządzonej
 teren ogrodów działkowych
 teren infrastruktury technicznej

profil dodatkowy

teren zabudowy mieszkaniowej jednorodzinnej
 teren zieleni naturalnej

maksymalna nadziemna intensywnosc zabudowy

4

maksymalny udzial powierzchni zabudowy

70%

maksymalna wysokosc zabudowy

15.0 m

minimalny udzial powierzchni biologicznie czynnej

30%

geometria

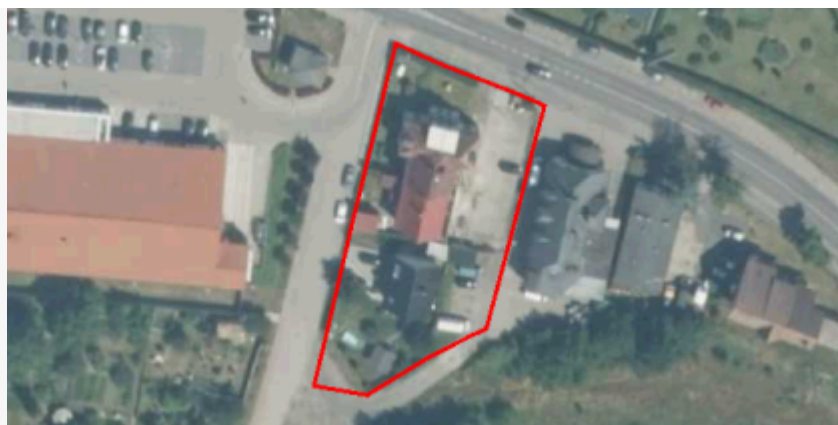

plan

<https://www.gov.pl/zagospodarowanieprzestrzenne/app/AktPlanowaniaPrzestrzennego/PL.ZIPPZP.9909/020901-POG/1POG>

strefa planistyczna

PL.ZIPPZP.9909_020901-POG_1POG-15SN_20241227T151610

identyfier

<https://www.gov.pl/zagospodarowanieprzestrzenne/app/StrefaPlanistyczna/PL.ZIPPZP.9909/020901-POG/1POG-15SN/20241227T151610>

przestrzen nazw

PL.ZIPPZP.9909/020901-POG

lokalny id

1POG-15SN

wersja id

20241227T151610

początek wersji obiektu

2024-12-27T15:16:10

nazwa

strefa zieleni i rekreacji

oznaczenie

15SN

symbol

SN

obowiązuje od

2024-12-27

obowiązuje do

obecnie

status

w opracowaniu
<https://inspire.ec.europa.eu/codelist/ProcessStepGeneralValue/elaboration>

charakter ustalenia

ogólnie wiążące
<https://inspire.ec.europa.eu/codelist/RegulationNatureValue/generallyBinding>

profil podstawowy

teren zieleni urządzonej
teren plaży
teren wód
teren komunikacji
teren ogrodów działkowych
teren infrastruktury technicznej

profil dodatkowy

teren usług sportu i rekreacji
teren usług nauki
teren usług edukacji
teren zieleni naturalnej

maksymalna nadziemna intensywność zabudowy

1

maksymalny udział powierzchni zabudowy

50%

maksymalna wysokość zabudowy

10.0 m

minimalny udział powierzchni

biologicznie czynnej	50%
geometria	
plan	https://www.gov.pl/zagospodarowanieprzestrzenne/app/AktPlanowaniaPrzestrzennego/PL.ZIPPZP.9909/020901-POG/1POG
strefa planistyczna	PL.ZIPPZP.9909_020901-POG_1POG-15SP_20241227T151610
identfier	https://www.gov.pl/zagospodarowanieprzestrzenne/app/StrefaPlanistyczna/PL.ZIPPZP.9909/020901-POG/1POG-15SP/20241227T151610
przestrzen nazw	PL.ZIPPZP.9909/020901-POG
lokalny id	1POG-15SP
wersja id	20241227T151610
poczatek wersji obiektu	2024-12-27T15:16:10
nazwa	strefa gospodarcza
oznaczenie	15SP
symbol	SP
obowiazuje od	2024-12-27
obowiazuje do	obecnie
status	w opracowaniu https://inspire.ec.europa.eu/codelist/ProcessStepGeneralValue/elaboration
charakter ustalenia	ogólnie wiążące https://inspire.ec.europa.eu/codelist/RegulationNatureValue/generallyBinding
profil podstawowy	teren produkcji teren komunikacji teren zieleni urządzonej teren ogrodów działkowych teren infrastruktury technicznej
profil dodatkowy	teren usług teren zieleni naturalnej teren wód
maksymalna nadziemna intensywnosc zabudowy	4
maksymalny udzial powierzchni zabudowy	70%
maksymalna wysokosc zabudowy	20.0 m
minimalny udzial powierzchni	

biologicznie czynnej	30%
geometria	
plan	https://www.gov.pl/zagospodarowanieprzestrzenne/app/AktPlanowaniaPrzestrzennego/PL.ZIPPZP.9909/020901-POG/1POG
strefa planistyczna	PL.ZIPPZP.9909_020901-POG_1POG-15SJ_20241227T151610
identfier	https://www.gov.pl/zagospodarowanieprzestrzenne/app/StrefaPlanistyczna/PL.ZIPPZP.9909/020901-POG/1POG-15SJ/20241227T151610
przestrzen nazw	PL.ZIPPZP.9909/020901-POG
lokalny id	1POG-15SJ
wersja id	20241227T151610
początek wersji obiektu	2024-12-27T15:16:10
nazwa	strefa wielofunkcyjna z zabudową mieszkaniową jednorodzinną
oznaczenie	15SJ
symbol	SJ
obowiązuje od	2024-12-27
obowiązuje do	obecnie
status	w opracowaniu https://inspire.ec.europa.eu/codelist/ProcessStepGeneralValue/elaboration
charakter ustalenia	ogólnie wiążące https://inspire.ec.europa.eu/codelist/RegulationNatureValue/generallyBinding
profil podstawowy	teren zabudowy mieszkaniowej jednorodzinnej teren usług teren komunikacji teren zieleni urządzonej teren ogrodów działkowych teren infrastruktury technicznej
profil dodatkowy	teren zieleni naturalnej teren wód
maksymalna nadziemna intensywnosc zabudowy	0.4
maksymalny udział powierzchni zabudowy	70%
maksymalna wysokosc zabudowy	9.0 m
minimalny udział powierzchni	

biologicznie czynnej	30%
geometria	
plan	https://www.gov.pl/zagospodarowanieprzestrzenne/app/AktPlanowaniaPrzestrzennego/PL.ZIPPZP.9909/020901-POG/1POG
strefa planistyczna	PL.ZIPPZP.9909_020901-POG_1POG-16SW_20241227T151610
identfier	https://www.gov.pl/zagospodarowanieprzestrzenne/app/StrefaPlanistyczna/PL.ZIPPZP.9909/020901-POG/1POG-16SW/20241227T151610
przestrzen nazw	PL.ZIPPZP.9909/020901-POG
lokalny id	1POG-16SW
wersja id	20241227T151610
początek wersji obiektu	2024-12-27T15:16:10
nazwa	strefa wielofunkcyjna z zabudową mieszkaniową wielorodzinną
oznaczenie	16SW
symbol	SW
obowiązuje od	2024-12-27
obowiązuje do	obecnie
status	w opracowaniu https://inspire.ec.europa.eu/codelist/ProcessStepGeneralValue/elaboration
charakter ustalenia	ogólnie wiążące https://inspire.ec.europa.eu/codelist/RegulationNatureValue/generallyBinding
profil podstawowy	teren zabudowy mieszkaniowej wielorodzinnej teren usług teren komunikacji teren zieleni urządzonej teren ogrodów działkowych teren infrastruktury technicznej
profil dodatkowy	teren zabudowy mieszkaniowej jednorodzinnej teren zieleni naturalnej teren wód
maksymalna nadziemna intensywnosc zabudowy	2
maksymalny udział powierzchni zabudowy	70%
maksymalna wysokosc zabudowy	15.0 m

minimalny udział powierzchni biologicznie czynnej	30%
geometria	
plan	https://www.gov.pl/zagospodarowanieprzestrzenne/app/AktPlanowaniaPrzestrzennego/PL.ZIPPZP.9909/020901-POG/1POG
strefa planistyczna	PL.ZIPPZP.9909_020901-POG_1POG-16SJ_20241227T151610
identfier	https://www.gov.pl/zagospodarowanieprzestrzenne/app/StrefaPlanistyczna/PL.ZIPPZP.9909/020901-POG/1POG-16SJ/20241227T151610
przestrzen nazw	PL.ZIPPZP.9909/020901-POG
lokalny id	1POG-16SJ
wersja id	20241227T151610
początek wersji obiektu	2024-12-27T15:16:10
nazwa	strefa wielofunkcyjna z zabudową mieszkaniową jednorodzinną
oznaczenie	16SJ
symbol	SJ
obowiązuje od	2024-12-27
obowiązuje do	obecnie
status	w opracowaniu https://inspire.ec.europa.eu/codelist/ProcessStepGeneralValue/elaboration
charakter ustalenia	ogólnie wiążące https://inspire.ec.europa.eu/codelist/RegulationNatureValue/generallyBinding
profil podstawowy	teren zabudowy mieszkaniowej jednorodzinnej teren usług teren komunikacji teren zieleni urządzonej teren ogrodów działkowych teren infrastruktury technicznej
profil dodatkowy	teren zieleni naturalnej teren wód
maksymalna nadziemna intensywnosc zabudowy	0.8
maksymalny udział powierzchni zabudowy	70%
maksymalna wysokosc zabudowy	9.0 m

minimalny udział powierzchni biologicznie czynnej	30%
geometria	
plan	https://www.gov.pl/zagospodarowanieprzestrzenne/app/AktPlanowaniaPrzestrzennego/PL.ZIPPZP.9909/020901-POG/1POG
strefa planistyczna	PL.ZIPPZP.9909_020901-POG_1POG-16SU_20241227T151610
identfier	https://www.gov.pl/zagospodarowanieprzestrzenne/app/StrefaPlanistyczna/PL.ZIPPZP.9909/020901-POG/1POG-16SU/20241227T151610
przestrzen nazw	PL.ZIPPZP.9909/020901-POG
lokalny id	1POG-16SU
wersja id	20241227T151610
początek wersji obiektu	2024-12-27T15:16:10
nazwa	strefa usługowa
oznaczenie	16SU
symbol	SU
obowiązuje od	2024-12-27
obowiązuje do	obecnie
status	w opracowaniu https://inspire.ec.europa.eu/codelist/ProcessStepGeneralValue/elaboration
charakter ustalenia	ogólnie wiążące https://inspire.ec.europa.eu/codelist/RegulationNatureValue/generallyBinding
profil podstawowy	teren usług teren komunikacji teren zieleni urządzonej teren ogrodów działkowych teren infrastruktury technicznej
maksymalna nadziemna intensywnosc zabudowy	2
maksymalny udział powierzchni zabudowy	70%
maksymalna wysokosc zabudowy	10.0 m
minimalny udział powierzchni biologicznie czynnej	30%
geometria	



plan

<https://www.gov.pl/zagospodarowanieprzestrzenne/app/AktPlanowaniaPrzestrzennego/PL.ZIPPZP.9909/020901-POG/1POG>

strefa planistyczna

PL.ZIPPZP.9909_020901-POG_1POG-16SN_20241227T151610

identyfier

<https://www.gov.pl/zagospodarowanieprzestrzenne/app/StrefaPlanistyczna/PL.ZIPPZP.9909/020901-POG/1POG-16SN/20241227T151610>

przestrzen nazw

PL.ZIPPZP.9909/020901-POG

lokalny id

1POG-16SN

wersja id

20241227T151610

poczatek wersji obiektu

2024-12-27T15:16:10

nazwa

strefa zieleni i rekreacji

oznaczenie

16SN

symbol

SN

obowiazuje od

2024-12-27

obowiazuje do

obecnie

status

w opracowaniu
<https://inspire.ec.europa.eu/codelist/ProcessStepGeneralValue/elaboration>

charakter ustalenia

ogólnie wiążące
<https://inspire.ec.europa.eu/codelist/RegulationNatureValue/generallyBinding>

profil podstawowy

teren zieleni urządzonej
teren plaży
teren wód
teren komunikacji
teren ogrodów działkowych
teren infrastruktury technicznej

profil dodatkowy

teren usług sportu i rekreacji
teren usług handlu detalicznego
teren usług gastronomii
teren usług nauki
teren usług edukacji
teren usług zdrowia i pomocy społecznej
teren zieleni naturalnej

maksymalna nadziemna intensywnosc zabudowy

2

maksymalny udział powierzchni zabudowy

50%

maksymalna wysokosc zabudowy	10.0 m
minimalny udzial powierzchni biologicznie czynnej	50%
geometria	
plan	https://www.gov.pl/zagospodarowanieprzestrzenne/app/AktPlanowaniaPrzestrzennego/PL.ZIPPZP.9909/020901-POG/1POG
strefa planistyczna	PL.ZIPPZP.9909_020901-POG_1POG-16SP_20241227T151610
identfier	https://www.gov.pl/zagospodarowanieprzestrzenne/app/StrefaPlanistyczna/PL.ZIPPZP.9909/020901-POG/1POG-16SP/20241227T151610
przestrzen nazw	PL.ZIPPZP.9909/020901-POG
lokalny id	1POG-16SP
wersja id	20241227T151610
poczatek wersji obiektu	2024-12-27T15:16:10
nazwa	strefa gospodarcza
oznaczenie	16SP
symbol	SP
obowiazuje od	2024-12-27
obowiazuje do	obecnie
status	w opracowaniu https://inspire.ec.europa.eu/codelist/ProcessStepGeneralValue/elaboration
charakter ustalenia	ogólnie wiążące https://inspire.ec.europa.eu/codelist/RegulationNatureValue/generallyBinding
profil podstawowy	teren produkcji teren komunikacji teren zieleni urządzonej teren ogrodów działkowych teren infrastruktury technicznej
profil dodatkowy	teren usług teren zieleni naturalnej teren wód
maksymalna nadziemna intensywnosc zabudowy	4
maksymalny udzial powierzchni zabudowy	70%

maksymalna wysokosc zabudowy	20.0 m
minimalny udzial powierzchni biologicznie czynnej	30%
geometria	
plan	https://www.gov.pl/zagospodarowanieprzestrzenne/app/AktPlanowaniaPrzestrzennego/PL.ZIPPZP.9909/020901-POG/1POG
strefa planistyczna	PL.ZIPPZP.9909_020901-POG_1POG-17SW_20241227T151610
identfier	https://www.gov.pl/zagospodarowanieprzestrzenne/app/StrefaPlanistyczna/PL.ZIPPZP.9909/020901-POG/1POG-17SW/20241227T151610
przestrzen nazw	PL.ZIPPZP.9909/020901-POG
lokalny id	1POG-17SW
wersja id	20241227T151610
poczatek wersji obiektu	2024-12-27T15:16:10
nazwa	strefa wielofunkcyjna z zabudową mieszkaniową wielorodzinną
oznaczenie	17SW
symbol	SW
obowiazuje od	2024-12-27
obowiazuje do	obecnie
status	w opracowaniu https://inspire.ec.europa.eu/codelist/ProcessStepGeneralValue/elaboration
charakter ustalenia	ogólnie wiążące https://inspire.ec.europa.eu/codelist/RegulationNatureValue/generallyBinding
profil podstawowy	teren zabudowy mieszkaniowej wielorodzinnej teren usług teren komunikacji teren zieleni urządzonej teren ogrodów działkowych teren infrastruktury technicznej
profil dodatkowy	teren zieleni naturalnej
maksymalna nadziemna intensywnosc zabudowy	5
maksymalny udzial powierzchni zabudowy	70%
maksymalna wysokosc zabudowy	17.0 m

minimalny udział powierzchni biologicznie czynnej	30%
geometria	
plan	https://www.gov.pl/zagospodarowanieprzestrzenne/app/AktPlanowaniaPrzestrzennego/PL.ZIPPZP.9909/020901-POG/1POG
strefa planistyczna	PL.ZIPPZP.9909_020901-POG_1POG-17SU_20241227T151610
identfier	https://www.gov.pl/zagospodarowanieprzestrzenne/app/StrefaPlanistyczna/PL.ZIPPZP.9909/020901-POG/1POG-17SU/20241227T151610
przestrzen nazw	PL.ZIPPZP.9909/020901-POG
lokalny id	1POG-17SU
wersja id	20241227T151610
początek wersji obiektu	2024-12-27T15:16:10
nazwa	strefa usługowa
oznaczenie	17SU
symbol	SU
obowiązuje od	2024-12-27
obowiązuje do	obecnie
status	w opracowaniu https://inspire.ec.europa.eu/codelist/ProcessStepGeneralValue/elaboration
charakter ustalenia	ogólnie wiążące https://inspire.ec.europa.eu/codelist/RegulationNatureValue/generallyBinding
profil podstawowy	teren usług teren komunikacji teren zieleni urządzonej teren ogrodów działkowych teren infrastruktury technicznej
maksymalna nadziemna intensywnosc zabudowy	1
maksymalny udział powierzchni zabudowy	70%
maksymalna wysokosc zabudowy	15.0 m
minimalny udział powierzchni biologicznie czynnej	30%
geometria	



plan

<https://www.gov.pl/zagospodarowanieprzestrzenne/app/AktPlanowaniaPrzestrzennego/PL.ZIPPZP.9909/020901-POG/1POG>

strefa planistyczna

PL.ZIPPZP.9909_020901-POG_1POG-17SN_20241227T151610

identyfier

<https://www.gov.pl/zagospodarowanieprzestrzenne/app/StrefaPlanistyczna/PL.ZIPPZP.9909/020901-POG/1POG-17SN/20241227T151610>

przestrzen nazw

PL.ZIPPZP.9909/020901-POG

lokalny id

1POG-17SN

wersja id

20241227T151610

początek wersji obiektu

2024-12-27T15:16:10

nazwa

strefa zieleni i rekreacji

oznaczenie

17SN

symbol

SN

obowiązuje od

2024-12-27

obowiązuje do

obecnie

status

w opracowaniu
<https://inspire.ec.europa.eu/codelist/ProcessStepGeneralValue/elaboration>

charakter ustalenia

ogólnie wiążące
<https://inspire.ec.europa.eu/codelist/RegulationNatureValue/generallyBinding>

profil podstawowy

teren zieleni urządzonej
teren plaży
teren wód
teren komunikacji
teren ogrodów działkowych
teren infrastruktury technicznej

profil dodatkowy

teren usług sportu i rekreacji
teren usług nauki
teren usług edukacji
teren zieleni naturalnej

minimalny udział powierzchni biologicznie czynnej

50%

geometria



plan

<https://www.gov.pl/zagospodarowanieprzestrzenne/app/AktPlanowaniaPrzestrzennego/PL.ZIPPZP.9909/020901-POG/1POG>

strefa planistyczna

PL.ZIPPZP.9909_020901-POG_1POG-17SJ_20241227T151610

identyfier

<https://www.gov.pl/zagospodarowanieprzestrzenne/app/StrefaPlanistyczna/PL.ZIPPZP.9909/020901-POG/1POG-17SJ/20241227T151610>

przestrzen nazw

PL.ZIPPZP.9909/020901-POG

lokalny id

1POG-17SJ

wersja id

20241227T151610

początek wersji obiektu

2024-12-27T15:16:10

nazwa

strefa wielofunkcyjna z zabudową mieszkaniową jednorodzinną

oznaczenie

17SJ

symbol

SJ

obowiązuje od

2024-12-27

obowiązuje do

obecnie

status

w opracowaniu
<https://inspire.ec.europa.eu/codelist/ProcessStepGeneralValue/elaboration>

charakter ustalenia

ogólnie wiążące
<https://inspire.ec.europa.eu/codelist/RegulationNatureValue/generallyBinding>

profil podstawowy

teren zabudowy mieszkaniowej jednorodzinnej
teren usług
teren komunikacji
teren zieleni urządzonej
teren ogrodów działkowych
teren infrastruktury technicznej

profil dodatkowy

teren zieleni naturalnej

maksymalna nadziemna intensywność zabudowy

0.8

maksymalny udział powierzchni zabudowy

70%

maksymalna wysokość zabudowy

9.0 m

minimalny udział powierzchni biologicznie czynnej

30%

geometria



plan	https://www.gov.pl/zagospodarowanieprzestrzenne/app/AktPlanowaniaPrzestrzennego/PL.ZIPPZP.9909/020901-POG/1POG
------	---

strefa planistyczna	PL.ZIPPZP.9909_020901-POG_1POG-18SW_20241227T151610
---------------------	---

identfier	https://www.gov.pl/zagospodarowanieprzestrzenne/app/StrefaPlanistyczna/PL.ZIPPZP.9909/020901-POG/1POG-18SW/20241227T151610
-----------	---

przestrzen nazw	PL.ZIPPZP.9909/020901-POG
-----------------	---------------------------

lokalny id	1POG-18SW
------------	-----------

wersja id	20241227T151610
-----------	-----------------

poczatek wersji obiektu	2024-12-27T15:16:10
-------------------------	---------------------

nazwa	strefa wielofunkcyjna z zabudową mieszkaniową wielorodzinną
-------	---

oznaczenie	18SW
------------	------

symbol	SW
--------	----

obowiazuje od	2024-12-27
---------------	------------

obowiazuje do	obecnie
---------------	---------

status	w opracowaniu https://inspire.ec.europa.eu/codelist/ProcessStepGeneralValue/elaboration
--------	--

charakter ustalenia	ogólnie wiążące https://inspire.ec.europa.eu/codelist/RegulationNatureValue/generallyBinding
---------------------	--

profil podstawowy	teren zabudowy mieszkaniowej wielorodzinnej teren usług teren komunikacji teren zieleni urządzonej teren ogrodów działkowych teren infrastruktury technicznej
-------------------	--

profil dodatkowy	teren zabudowy mieszkaniowej jednorodzinnej teren zieleni naturalnej
------------------	---

maksymalna nadziemna intensywnosc zabudowy	4
--	---

maksymalny udzial powierzchni zabudowy	70%
--	-----

maksymalna wysokosc zabudowy	15.0 m
------------------------------	--------

minimalny udzial powierzchni biologicznie czynnej	30%
---	-----

geometria



plan

<https://www.gov.pl/zagospodarowanieprzestrzenne/app/AktPlanowaniaPrzestrzennego/PL.ZIPPZP.9909/020901-POG/1POG>

strefa planistyczna

PL.ZIPPZP.9909_020901-POG_1POG-18SJ_20241227T151610

identyfier

<https://www.gov.pl/zagospodarowanieprzestrzenne/app/StrefaPlanistyczna/PL.ZIPPZP.9909/020901-POG/1POG-18SJ/20241227T151610>

przestrzen nazw

PL.ZIPPZP.9909/020901-POG

lokalny id

1POG-18SJ

wersja id

20241227T151610

początek wersji obiektu

2024-12-27T15:16:10

nazwa

strefa wielofunkcyjna z zabudową mieszkaniową jednorodzinną

oznaczenie

18SJ

symbol

SJ

obowiązuje od

2024-12-27

obowiązuje do

obecnie

status

w opracowaniu
<https://inspire.ec.europa.eu/codelist/ProcessStepGeneralValue/elaboration>

charakter ustalenia

ogólnie wiążące
<https://inspire.ec.europa.eu/codelist/RegulationNatureValue/generallyBinding>

profil podstawowy

teren zabudowy mieszkaniowej jednorodzinnej
teren usług
teren komunikacji
teren zieleni urządzonej
teren ogrodów działkowych
teren infrastruktury technicznej

profil dodatkowy

teren zieleni naturalnej
teren wód

maksymalna nadziemna intensywność zabudowy

1

maksymalny udział powierzchni zabudowy

70%

maksymalna wysokość zabudowy

9.0 m

minimalny udział powierzchni biologicznie czynnej

30%

geometria	
plan	https://www.gov.pl/zagospodarowanieprzestrzenne/app/AktPlanowaniaPrzestrzennego/PL.ZIPPZP.9909/020901-POG/1POG
strefa planistyczna	PL.ZIPPZP.9909_020901-POG_1POG-18SU_20241227T151610
identyfier	https://www.gov.pl/zagospodarowanieprzestrzenne/app/StrefaPlanistyczna/PL.ZIPPZP.9909/020901-POG/1POG-18SU/20241227T151610
przestrzen nazw	PL.ZIPPZP.9909/020901-POG
lokalny id	1POG-18SU
wersja id	20241227T151610
poczatek wersji obiektu	2024-12-27T15:16:10
nazwa	strefa usługowa
oznaczenie	18SU
symbol	SU
obowiazuje od	2024-12-27
obowiazuje do	obecnie
status	w opracowaniu https://inspire.ec.europa.eu/codelist/ProcessStepGeneralValue/elaboration
charakter ustalenia	ogólnie wiążące https://inspire.ec.europa.eu/codelist/RegulationNatureValue/generallyBinding
profil podstawowy	teren usług teren komunikacji teren zieleni urządzonej teren ogrodów działkowych teren infrastruktury technicznej
profil dodatkowy	teren składów i magazynów teren zieleni naturalnej
maksymalna nadziemna intensywnosc zabudowy	1
maksymalny udzial powierzchni zabudowy	70%
maksymalna wysokosc zabudowy	12.0 m
minimalny udzial powierzchni biologicznie czynnej	5%
geometria	



plan

<https://www.gov.pl/zagospodarowanieprzestrzenne/app/AktPlanowaniaPrzestrzennego/PL.ZIPPZP.9909/020901-POG/1POG>

strefa planistyczna

PL.ZIPPZP.9909_020901-POG_1POG-18SN_20241227T151610

identyfier

<https://www.gov.pl/zagospodarowanieprzestrzenne/app/StrefaPlanistyczna/PL.ZIPPZP.9909/020901-POG/1POG-18SN/20241227T151610>

przestrzen nazw

PL.ZIPPZP.9909/020901-POG

lokalny id

1POG-18SN

wersja id

20241227T151610

poczatek wersji obiektu

2024-12-27T15:16:10

nazwa

strefa zieleni i rekreacji

oznaczenie

18SN

symbol

SN

obowiazuje od

2024-12-27

obowiazuje do

obecnie

status

w opracowaniu
<https://inspire.ec.europa.eu/codelist/ProcessStepGeneralValue/elaboration>

charakter ustalenia

ogólnie wiążące
<https://inspire.ec.europa.eu/codelist/RegulationNatureValue/generallyBinding>

profil podstawowy

teren zieleni urządzonej
teren plaży
teren wód
teren komunikacji
teren ogrodów działkowych
teren infrastruktury technicznej

profil dodatkowy

teren usług sportu i rekreacji
teren usług kultury i rozrywki
teren usług handlu detalicznego
teren usług gastronomii
teren usług turystyki
teren usług nauki
teren usług edukacji
teren usług zdrowia i pomocy społecznej
teren zieleni naturalnej

maksymalna nadziemna intensywnosc zabudowy

2

maksymalny udział powierzchni zabudowy	50%
maksymalna wysokość zabudowy	15.0 m
minimalny udział powierzchni biologicznie czynnej	50%
geometria	
plan	https://www.gov.pl/zagospodarowanieprzestrzenne/app/AktPlanowaniaPrzestrzennego/PL.ZIPPZP.9909/020901-POG/1POG
strefa planistyczna	PL.ZIPPZP.9909_020901-POG_1POG-19SJ_20250122T095745
identyfikator	https://www.gov.pl/zagospodarowanieprzestrzenne/app/StrefaPlanistyczna/PL.ZIPPZP.9909/020901-POG/1POG-19SJ/20250122T095745
przestrzeń nazw	PL.ZIPPZP.9909/020901-POG
lokalny id	1POG-19SJ
wersja id	20250122T095745
początek wersji obiektu	2025-01-22T09:57:45
nazwa	strefa wielofunkcyjna z zabudową mieszkaniową jednorodzinną
oznaczenie	19SJ
symbol	SJ
obowiązuje od	2024-12-27
obowiązuje do	obecnie
status	w opracowaniu https://inspire.ec.europa.eu/codelist/ProcessStepGeneralValue/elaboration
charakter ustalenia	ogólnie wiążące https://inspire.ec.europa.eu/codelist/RegulationNatureValue/generallyBinding
profil podstawowy	teren zabudowy mieszkaniowej jednorodzinnej teren usług teren komunikacji teren zieleni urządzonej teren ogrodów działkowych teren infrastruktury technicznej
profil dodatkowy	teren zieleni naturalnej teren wód
maksymalna nadziemna intensywność zabudowy	0.6

maksymalny udział powierzchni zabudowy	70%
maksymalna wysokość zabudowy	9.0 m
minimalny udział powierzchni biologicznie czynnej	30%
geometria	
plan	https://www.gov.pl/zagospodarowanieprzestrzenne/app/AktPlanowaniaPrzestrzennego/PL.ZIPPZP.9909/020901-POG/1POG
strefa planistyczna	PL.ZIPPZP.9909_020901-POG_1POG-19SW_20241227T151610
identyfier	https://www.gov.pl/zagospodarowanieprzestrzenne/app/StrefaPlanistyczna/PL.ZIPPZP.9909/020901-POG/1POG-19SW/20241227T151610
przestrzeń nazw	PL.ZIPPZP.9909/020901-POG
lokalny id	1POG-19SW
wersja id	20241227T151610
początek wersji obiektu	2024-12-27T15:16:10
nazwa	strefa wielofunkcyjna z zabudową mieszkaniową wielorodzinną
oznaczenie	19SW
symbol	SW
obowiązuje od	2024-12-27
obowiązuje do	obecnie
status	w opracowaniu https://inspire.ec.europa.eu/codelist/ProcessStepGeneralValue/elaboration
charakter ustalenia	ogólnie wiążące https://inspire.ec.europa.eu/codelist/RegulationNatureValue/generallyBinding
profil podstawowy	teren zabudowy mieszkaniowej wielorodzinnej teren usług teren komunikacji teren zieleni urządzonej teren ogrodów działkowych teren infrastruktury technicznej
profil dodatkowy	teren zabudowy mieszkaniowej jednorodzinnej teren handlu wielkopowierzchniowego teren zieleni naturalnej
maksymalna nadziemna intensywność zabudowy	2

maksymalny udział powierzchni zabudowy 70%

maksymalna wysokość zabudowy 15.0 m

minimalny udział powierzchni biologicznie czynnej 30%

geometria



plan <https://www.gov.pl/zagospodarowanieprzestrzenne/app/AktPlanowaniaPrzestrzennego/PL.ZIPPZP.9909/020901-POG/1POG>

strefa planistyczna PL.ZIPPZP.9909_020901-POG_1POG-19SU_20241227T151610

identyfikator <https://www.gov.pl/zagospodarowanieprzestrzenne/app/StrefaPlanistyczna/PL.ZIPPZP.9909/020901-POG/1POG-19SU/20241227T151610>

przestrzeń nazw PL.ZIPPZP.9909/020901-POG

lokalny id 1POG-19SU

wersja id 20241227T151610

początek wersji obiektu 2024-12-27T15:16:10

nazwa strefa usługowa

oznaczenie 19SU

symbol SU

obowiązuje od 2024-12-27

obowiązuje do obecnie

status w opracowaniu
<https://inspire.ec.europa.eu/codelist/ProcessStepGeneralValue/elaboration>

charakter ustalenia ogólnie wiążące
<https://inspire.ec.europa.eu/codelist/RegulationNatureValue/generallyBinding>

profil podstawowy teren usług
teren komunikacji
teren zieleni urządzonej
teren ogrodów działkowych
teren infrastruktury technicznej

maksymalna nadziemna intensywność zabudowy 2

maksymalny udział powierzchni zabudowy 70%

maksymalna wysokość zabudowy 15.0 m

minimalny udział powierzchni biologicznie czynnej	30%
geometria	
plan	https://www.gov.pl/zagospodarowanieprzestrzenne/app/AktPlanowaniaPrzestrzennego/PL.ZIPPZP.9909/020901-POG/1POG
strefa planistyczna	PL.ZIPPZP.9909_020901-POG_1POG-20SW_20241227T151610
identyfier	https://www.gov.pl/zagospodarowanieprzestrzenne/app/StrefaPlanistyczna/PL.ZIPPZP.9909/020901-POG/1POG-20SW/20241227T151610
przestrzen nazw	PL.ZIPPZP.9909/020901-POG
lokalny id	1POG-20SW
wersja id	20241227T151610
początek wersji obiektu	2024-12-27T15:16:10
nazwa	strefa wielofunkcyjna z zabudową mieszkaniową wielorodzinną
oznaczenie	20SW
symbol	SW
obowiązuje od	2024-12-27
obowiązuje do	obecnie
status	w opracowaniu https://inspire.ec.europa.eu/codelist/ProcessStepGeneralValue/elaboration
charakter ustalenia	ogólnie wiążące https://inspire.ec.europa.eu/codelist/RegulationNatureValue/generallyBinding
profil podstawowy	teren zabudowy mieszkaniowej wielorodzinnej teren usług teren komunikacji teren zieleni urządzonej teren ogrodów działkowych teren infrastruktury technicznej
profil dodatkowy	teren zabudowy mieszkaniowej jednorodzinnej teren handlu wielkopowierzchniowego teren zieleni naturalnej teren wód
maksymalna nadziemna intensywnosc zabudowy	4
maksymalny udział powierzchni zabudowy	70%

maksymalna wysokość zabudowy	15.0 m
minimalny udział powierzchni biologicznie czynnej	30%
geometria	
plan	https://www.gov.pl/zagospodarowanieprzestrzenne/app/AktPlanowaniaPrzestrzennego/PL.ZIPPZP.9909/020901-POG/1POG
strefa planistyczna	PL.ZIPPZP.9909_020901-POG_1POG-20SJ_20241227T151610
identyfikator	https://www.gov.pl/zagospodarowanieprzestrzenne/app/StrefaPlanistyczna/PL.ZIPPZP.9909/020901-POG/1POG-20SJ/20241227T151610
przestrzeń nazw	PL.ZIPPZP.9909/020901-POG
lokalny id	1POG-20SJ
wersja id	20241227T151610
początek wersji obiektu	2024-12-27T15:16:10
nazwa	strefa wielofunkcyjna z zabudową mieszkaniową jednorodzinną
oznaczenie	20SJ
symbol	SJ
obowiązuje od	2024-12-27
obowiązuje do	obecnie
status	w opracowaniu https://inspire.ec.europa.eu/codelist/ProcessStepGeneralValue/elaboration
charakter ustalenia	ogólnie wiążące https://inspire.ec.europa.eu/codelist/RegulationNatureValue/generallyBinding
profil podstawowy	teren zabudowy mieszkaniowej jednorodzinnej teren usług teren komunikacji teren zieleni urządzonej teren ogrodów działkowych teren infrastruktury technicznej
profil dodatkowy	teren zieleni naturalnej teren lasu teren wód
maksymalna nadziemna intensywność zabudowy	0.8
maksymalny udział powierzchni zabudowy	70%

maksymalna wysokość zabudowy	12.0 m
minimalny udział powierzchni biologicznie czynnej	30%
geometria	
plan	https://www.gov.pl/zagospodarowanieprzestrzenne/app/AktPlanowaniaPrzestrzennego/PL.ZIPPZP.9909/020901-POG/1POG
strefa planistyczna	PL.ZIPPZP.9909_020901-POG_1POG-20SU_20241227T151610
identyfikator	https://www.gov.pl/zagospodarowanieprzestrzenne/app/StrefaPlanistyczna/PL.ZIPPZP.9909/020901-POG/1POG-20SU/20241227T151610
przestrzeń nazw	PL.ZIPPZP.9909/020901-POG
lokalny id	1POG-20SU
wersja id	20241227T151610
początek wersji obiektu	2024-12-27T15:16:10
nazwa	strefa usługowa
oznaczenie	20SU
symbol	SU
obowiązuje od	2024-12-27
obowiązuje do	obecnie
status	w opracowaniu https://inspire.ec.europa.eu/codelist/ProcessStepGeneralValue/elaboration
charakter ustalenia	ogólnie wiążące https://inspire.ec.europa.eu/codelist/RegulationNatureValue/generallyBinding
profil podstawowy	teren usług teren komunikacji teren zieleni urządzonej teren ogrodów działkowych teren infrastruktury technicznej
profil dodatkowy	teren składów i magazynów teren zieleni naturalnej teren wód
maksymalna nadziemna intensywność zabudowy	2
maksymalny udział powierzchni zabudowy	70%

maksymalna wysokość zabudowy	15.0 m
minimalny udział powierzchni biologicznie czynnej	30%
geometria	
plan	https://www.gov.pl/zagospodarowanieprzestrzenne/app/AktPlanowaniaPrzestrzennego/PL.ZIPPZP.9909/020901-POG/1POG
strefa planistyczna	PL.ZIPPZP.9909_020901-POG_1POG-21SW_20241227T151610
identyfikator	https://www.gov.pl/zagospodarowanieprzestrzenne/app/StrefaPlanistyczna/PL.ZIPPZP.9909/020901-POG/1POG-21SW/20241227T151610
przestrzeń nazw	PL.ZIPPZP.9909/020901-POG
lokalny id	1POG-21SW
wersja id	20241227T151610
początek wersji obiektu	2024-12-27T15:16:10
nazwa	strefa wielofunkcyjna z zabudową mieszkaniową wielorodzinną
oznaczenie	21SW
symbol	SW
obowiązuje od	2024-12-27
obowiązuje do	obecnie
status	w opracowaniu https://inspire.ec.europa.eu/codelist/ProcessStepGeneralValue/elaboration
charakter ustalenia	ogólnie wiążące https://inspire.ec.europa.eu/codelist/RegulationNatureValue/generallyBinding
profil podstawowy	teren zabudowy mieszkaniowej wielorodzinnej teren usług teren komunikacji teren zieleni urządzonej teren ogrodów działkowych teren infrastruktury technicznej
profil dodatkowy	teren zabudowy mieszkaniowej jednorodzinnej teren handlu wielkopowierzchniowego teren zieleni naturalnej teren wód
maksymalna nadziemna intensywność zabudowy	4
maksymalny udział powierzchni	

zabudowy	70%
maksymalna wysokosc zabudowy	15.0 m
minimalny udzial powierzchni biologicznie czynnej	30%
geometria	
plan	https://www.gov.pl/zagospodarowanieprzestrzenne/app/AktPlanowaniaPrzestrzennego/PL.ZIPPZP.9909/020901-POG/1POG
strefa planistyczna	PL.ZIPPZP.9909_020901-POG_1POG-21SU_20241227T151610
identfier	https://www.gov.pl/zagospodarowanieprzestrzenne/app/StrefaPlanistyczna/PL.ZIPPZP.9909/020901-POG/1POG-21SU/20241227T151610
przestrzen nazw	PL.ZIPPZP.9909/020901-POG
lokalny id	1POG-21SU
wersja id	20241227T151610
poczatek wersji obiektu	2024-12-27T15:16:10
nazwa	strefa usługowa
oznaczenie	21SU
symbol	SU
obowiazuje od	2024-12-27
obowiazuje do	obecnie
status	w opracowaniu https://inspire.ec.europa.eu/codelist/ProcessStepGeneralValue/elaboration
charakter ustalenia	ogólnie wiążące https://inspire.ec.europa.eu/codelist/RegulationNatureValue/generallyBinding
profil podstawowy	teren usług teren komunikacji teren zieleni urządzonej teren ogrodów działkowych teren infrastruktury technicznej
profil dodatkowy	teren zieleni naturalnej
maksymalna nadziemna intensywnosc zabudowy	1.5
maksymalny udzial powierzchni zabudowy	70%
maksymalna wysokosc zabudowy	10.0 m

minimalny udział powierzchni biologicznie czynnej 30%

geometria



plan <https://www.gov.pl/zagospodarowanieprzestrzenne/app/AktPlanowaniaPrzestrzennego/PL.ZIPPZP.9909/020901-POG/1POG>

strefa planistyczna PL.ZIPPZP.9909_020901-POG_1POG-22SW_20250122T095600

identfier <https://www.gov.pl/zagospodarowanieprzestrzenne/app/StrefaPlanistyczna/PL.ZIPPZP.9909/020901-POG/1POG-22SW/20250122T095600>

przestrzen nazw PL.ZIPPZP.9909/020901-POG

lokalny id 1POG-22SW

wersja id 20250122T095600

początek wersji obiektu 2025-01-22T09:56

nazwa strefa wielofunkcyjna z zabudową mieszkaniową wielorodzinną

oznaczenie 22SW

symbol SW

obowiązuje od 2024-12-27

obowiązuje do obecnie

status w opracowaniu
<https://inspire.ec.europa.eu/codelist/ProcessStepGeneralValue/elaboration>

charakter ustalenia ogólnie wiążące
<https://inspire.ec.europa.eu/codelist/RegulationNatureValue/generallyBinding>

profil podstawowy teren zabudowy mieszkaniowej wielorodzinnej
teren usług
teren komunikacji
teren zieleni urządzonej
teren ogrodów działkowych
teren infrastruktury technicznej

profil dodatkowy teren zabudowy mieszkaniowej jednorodzinnej
teren zieleni naturalnej
teren lasu
teren wód

maksymalna nadziemna intensywnosc zabudowy 3

maksymalny udział powierzchni zabudowy 70%

maksymalna wysokosc zabudowy	15.0 m
minimalny udzial powierzchni biologicznie czynnej	30%
geometria	
plan	https://www.gov.pl/zagospodarowanieprzestrzenne/app/AktPlanowaniaPrzestrzennego/PL.ZIPPZP.9909/020901-POG/1POG
strefa planistyczna	PL.ZIPPZP.9909_020901-POG_1POG-22SU_20241227T151610
identfier	https://www.gov.pl/zagospodarowanieprzestrzenne/app/StrefaPlanistyczna/PL.ZIPPZP.9909/020901-POG/1POG-22SU/20241227T151610
przestrzen nazw	PL.ZIPPZP.9909/020901-POG
lokalny id	1POG-22SU
wersja id	20241227T151610
poczatek wersji obiektu	2024-12-27T15:16:10
nazwa	strefa usługowa
oznaczenie	22SU
symbol	SU
obowiazuje od	2024-12-27
obowiazuje do	obecnie
status	w opracowaniu https://inspire.ec.europa.eu/codelist/ProcessStepGeneralValue/elaboration
charakter ustalenia	ogólnie wiążące https://inspire.ec.europa.eu/codelist/RegulationNatureValue/generallyBinding
profil podstawowy	teren usług teren komunikacji teren zieleni urządzonej teren ogrodów działkowych teren infrastruktury technicznej
profil dodatkowy	teren zieleni naturalnej
maksymalna nadziemna intensywnosc zabudowy	3
maksymalny udzial powierzchni zabudowy	70%
maksymalna wysokosc zabudowy	16.0 m

minimalny udział powierzchni biologicznie czynnej	30%
geometria	
plan	https://www.gov.pl/zagospodarowanieprzestrzenne/app/AktPlanowaniaPrzestrzennego/PL.ZIPPZP.9909/020901-POG/1POG
strefa planistyczna	PL.ZIPPZP.9909_020901-POG_1POG-23SW_20250122T103545
identfier	https://www.gov.pl/zagospodarowanieprzestrzenne/app/StrefaPlanistyczna/PL.ZIPPZP.9909/020901-POG/1POG-23SW/20250122T103545
przestrzen nazw	PL.ZIPPZP.9909/020901-POG
lokalny id	1POG-23SW
wersja id	20250122T103545
początek wersji obiektu	2025-01-22T10:35:45
nazwa	strefa wielofunkcyjna z zabudową mieszkaniową wielorodzinną
oznaczenie	23SW
symbol	SW
obowiązuje od	2024-12-27
obowiązuje do	obecnie
status	w opracowaniu https://inspire.ec.europa.eu/codelist/ProcessStepGeneralValue/elaboration
charakter ustalenia	ogólnie wiążące https://inspire.ec.europa.eu/codelist/RegulationNatureValue/generallyBinding
profil podstawowy	teren zabudowy mieszkaniowej wielorodzinnej teren usług teren komunikacji teren zieleni urządzonej teren ogrodów działkowych teren infrastruktury technicznej
profil dodatkowy	teren zieleni naturalnej
maksymalna nadziemna intensywnosc zabudowy	2
maksymalny udział powierzchni zabudowy	70%
maksymalna wysokosc zabudowy	15.0 m
minimalny udział powierzchni	

biologicznie czynnej	30%
geometria	
plan	https://www.gov.pl/zagospodarowanieprzestrzenne/app/AktPlanowaniaPrzestrzennego/PL.ZIPPZP.9909/020901-POG/1POG
strefa planistyczna	PL.ZIPPZP.9909_020901-POG_1POG-23SU_20241227T151610
identfier	https://www.gov.pl/zagospodarowanieprzestrzenne/app/StrefaPlanistyczna/PL.ZIPPZP.9909/020901-POG/1POG-23SU/20241227T151610
przestrzen nazw	PL.ZIPPZP.9909/020901-POG
lokalny id	1POG-23SU
wersja id	20241227T151610
początek wersji obiektu	2024-12-27T15:16:10
nazwa	strefa usługowa
oznaczenie	23SU
symbol	SU
obowiązuje od	2024-12-27
obowiązuje do	obecnie
status	w opracowaniu https://inspire.ec.europa.eu/codelist/ProcessStepGeneralValue/elaboration
charakter ustalenia	ogólnie wiążące https://inspire.ec.europa.eu/codelist/RegulationNatureValue/generallyBinding
profil podstawowy	teren usług teren komunikacji teren zieleni urządzonej teren ogrodów działkowych teren infrastruktury technicznej
profil dodatkowy	teren zieleni naturalnej
maksymalna nadziemna intensywnosc zabudowy	3
maksymalny udział powierzchni zabudowy	70%
maksymalna wysokość zabudowy	10.0 m
minimalny udział powierzchni biologicznie czynnej	30%
geometria	



plan

<https://www.gov.pl/zagospodarowanieprzestrzenne/app/AktPlanowaniaPrzestrzennego/PL.ZIPPZP.9909/020901-POG/1POG>

strefa planistyczna

PL.ZIPPZP.9909_020901-POG_1POG-24SU_20241227T151610

identyfier

<https://www.gov.pl/zagospodarowanieprzestrzenne/app/StrefaPlanistyczna/PL.ZIPPZP.9909/020901-POG/1POG-24SU/20241227T151610>

przestrzen nazw

PL.ZIPPZP.9909/020901-POG

lokalny id

1POG-24SU

wersja id

20241227T151610

poczatek wersji obiektu

2024-12-27T15:16:10

nazwa

strefa usługowa

oznaczenie

24SU

symbol

SU

obowiazuje od

2024-12-27

obowiazuje do

obecnie

status

w opracowaniu
<https://inspire.ec.europa.eu/codelist/ProcessStepGeneralValue/elaboration>

charakter ustalenia

ogólnie wiążące
<https://inspire.ec.europa.eu/codelist/RegulationNatureValue/generallyBinding>

profil podstawowy

teren usług
teren komunikacji
teren zieleni urządzonej
teren ogrodów działkowych
teren infrastruktury technicznej

profil dodatkowy

teren zieleni naturalnej
teren wód

maksymalna nadziemna intensywnosc zabudowy

1.5

maksymalny udzial powierzchni zabudowy

70%

maksymalna wysokosc zabudowy

12.0 m

minimalny udzial powierzchni biologicznie czynnej

30%

geometria



plan

<https://www.gov.pl/zagospodarowanieprzestrzenne/app/AktPlanowaniaPrzestrzennego/PL.ZIPPZP.9909/020901-POG/1POG>

strefa planistyczna

PL.ZIPPZP.9909_020901-POG_1POG-25SU_20241227T151610

identyfier

<https://www.gov.pl/zagospodarowanieprzestrzenne/app/StrefaPlanistyczna/PL.ZIPPZP.9909/020901-POG/1POG-25SU/20241227T151610>

przestrzen nazw

PL.ZIPPZP.9909/020901-POG

lokalny id

1POG-25SU

wersja id

20241227T151610

poczatek wersji obiektu

2024-12-27T15:16:10

nazwa

strefa usługowa

oznaczenie

25SU

symbol

SU

obowiazuje od

2024-12-27

obowiazuje do

obecnie

status

w opracowaniu
<https://inspire.ec.europa.eu/codelist/ProcessStepGeneralValue/elaboration>

charakter ustalenia

ogólnie wiążące
<https://inspire.ec.europa.eu/codelist/RegulationNatureValue/generallyBinding>

profil podstawowy

teren usług
teren komunikacji
teren zieleni urządzonej
teren ogrodów działkowych
teren infrastruktury technicznej

profil dodatkowy

teren zieleni naturalnej

maksymalna nadziemna intensywnosc zabudowy

4

maksymalny udzial powierzchni zabudowy

70%

maksymalna wysokosc zabudowy

15.0 m

minimalny udzial powierzchni biologicznie czynnej

30%

geometria



plan

<https://www.gov.pl/zagospodarowanieprzestrzenne/app/AktPlanowaniaPrzestrzennego/PL.ZIPPZP.9909/020901-POG/1POG>

obszar zabudowy srodmiejskiej

PL.ZIPPZP.9909_020901-POG_1POG-1OZS_20241227T151610

identfier

<https://www.gov.pl/zagospodarowanieprzestrzenne/app/ObszarZabudowySrodmiejskiej/PL.ZIPPZP.9909/020901-POG/1POG-1OZS/20241227T151610>

przestrzen nazw

PL.ZIPPZP.9909/020901-POG

lokalny id

1POG-1OZS

wersja id

20241227T151610

poczatek wersji obiektu

2024-12-27T15:16:10

nazwa

Obszar zabudowy śródmiejskiej

oznaczenie

1OZS

symbol

OZS

obowiazuje od

2024-12-27

obowiazuje do

obecnie

status

w opracowaniu
<https://inspire.ec.europa.eu/codelist/ProcessStepGeneralValue/elaboration>

charakter ustalenia

ogólnie wiążące
<https://inspire.ec.europa.eu/codelist/RegulationNatureValue/generallyBinding>

geometria



plan

<https://www.gov.pl/zagospodarowanieprzestrzenne/app/AktPlanowaniaPrzestrzennego/PL.ZIPPZP.9909/020901-POG/1POG>