MIEJSCOWY PLAN ZAGOSPODAROWANIA PRZESTRZENNEGO CZĘŚCI MIEJSCOWOŚCI SŁOMCZYN

UKŁAD WSPÓŁRZĘDNYCH PL-2000 STREFA 7
ZGODNY Z OBOWIĄZUJĄCYM PAŃSTWOWYM SYSTEMEM ODNIESIEŃ PRZESTRZENNYCH

WYRYS ZE ZMIANY STUDIUM UWARUNKOWAŃ
I KIERUNKÓW ZAGOSPODAROWANIA
PRZESTRZENNEGO GMINY GRÓJEC
Uchwała Nr XXX/229/12 Rady Miejskiej w Grójcu z dnia 10 września 2012 roku

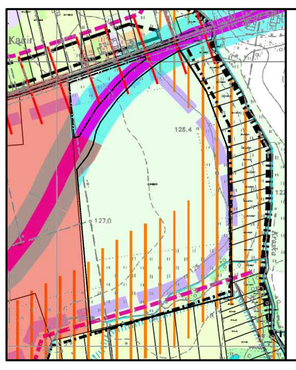

STREFA - E: obszar projektowanej strefy gospodarczej "Słomczyn"

- tereny usług i obiekty usługowe
- teren projektowanego zainwestowania w obrębie strefy gospodarczej "Słomczyn"
- obszary o wysokich wartościach przyrodniczych
- obszary istniejących korytarzy ekologicznych regionalnych i lokalnych
- zgrupowania stanowisk archeologicznych
- modernizacja i przebudowa drogi krajowej nr 50 zgodnie z wymogami wynikającymi z funkcji
- obszar lokalizacji obiektów o powierzchni sprzedaży powyżej 2000 m²
- pasma lokalizacji usług wzdłuż dróg

LEGENDA:

OBOWIĄZUJĄCE USTALENIA PLANU

GRANICE I LINIE ROZGRANICZAJĄCE

- granice obszaru objętego planem
- linie rozgraniczające tereny o różnym przeznaczeniu lub różnych zasadach zagospodarowania

PRZEZNACZENIE TERENÓW

- U–P tereny usług lub produkcji

LINIE ZABUDOWY

- nieprzekraczalne linie zabudowy

INNE OZNACZENIA

- 15 zwymiarowane odległości mierzone w metrach
- strefa ekologiczna

USTALENIA WYNIKAJĄCE Z PRZEPISÓW ODRĘBNYCH

- granica stref ochronnych terenu zamkniętego od obiektu wojskowego nr 1
  - końcowa w pasie 300 m - 1500 m
  - początkowa w pasie 1500 m - 2100 m
- granica stref ochronnych terenu zamkniętego od obiektu wojskowego nr 2
  - końcowa w pasie 200 m - 1500 m
  - początkowa w pasie 1500 m - 2100 m

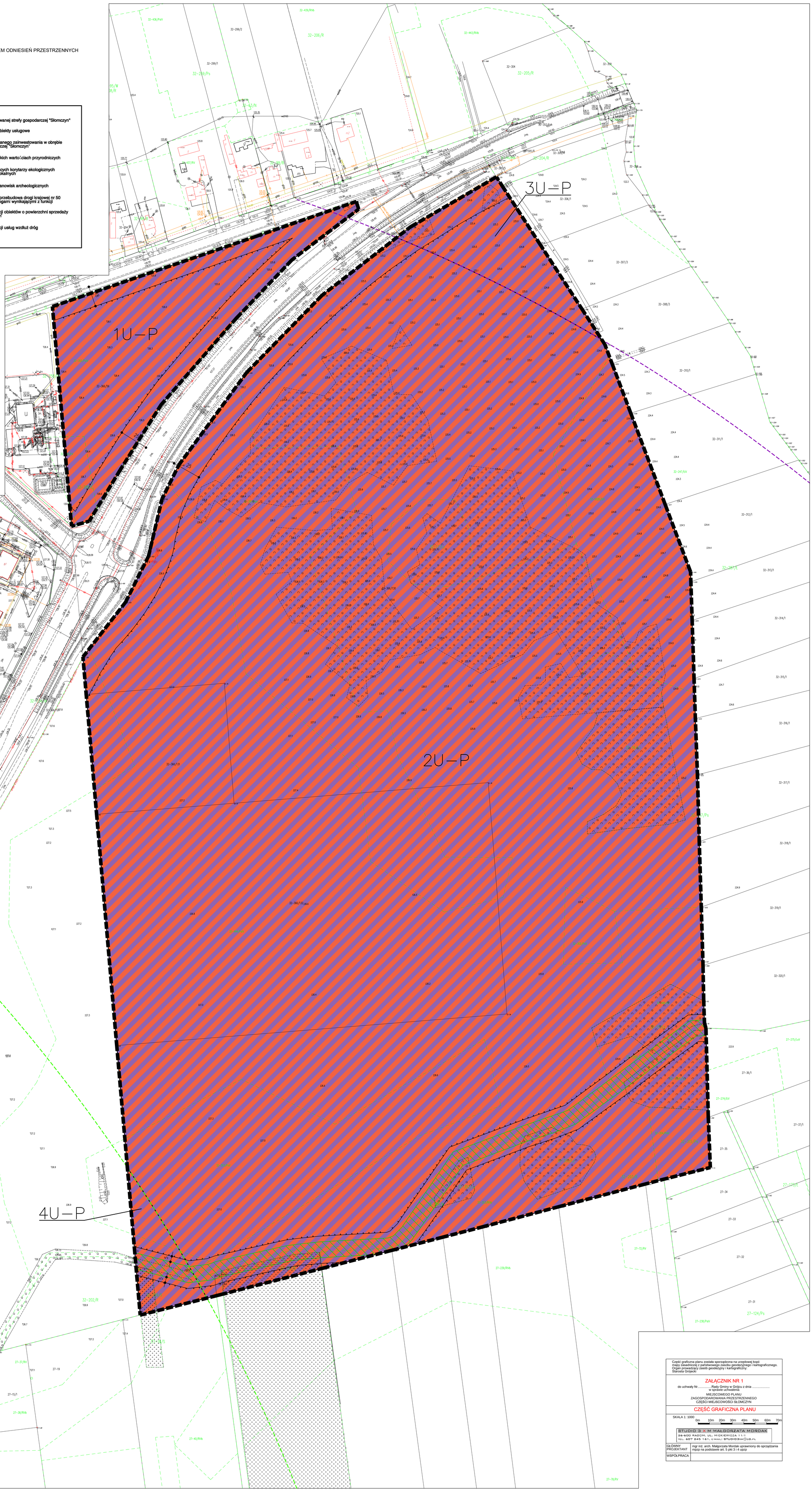

Część graficzna planu została sporządzona na urzędowej kopii mapy zasadniczej z państwowego zasobu geodezyjnego i kartograficznego.
Organ prowadzący zasób geodezyjny i kartograficzny:
Starosta Grójecki

ZAŁĄCZNIK NR 1

do uchwały Nr.....Rady Gminy w Grójcu z dnia .....
w sprawie uchwalenia
MIEJSCOWEGO PLANU
ZAGOSPODAROWANIA PRZESTRZENNEGO
CZĘŚCI MIEJSCOWOŚCI SŁOMCZYN

CZĘŚĆ GRAFICZNA PLANU

SKALA 1: 1000

0m 10m 20m 30m 40m 50m 60m 70m

STUDIO 3 X M MAŁGORZATA MORDAK
26-600 RADOM, UL. MICKIEWICZA 11/1
TEL. 607 245 161, E-MAIL: STUDIO3XM@O2.PL

GŁÓWNY PROJEKTANT	mgr inż. arch. Małgorzata Mordak uprawniony do sprządzania mpzp na podstawie art. 5 pkt 3 i 4 upzp
WSPÓŁPRACA	