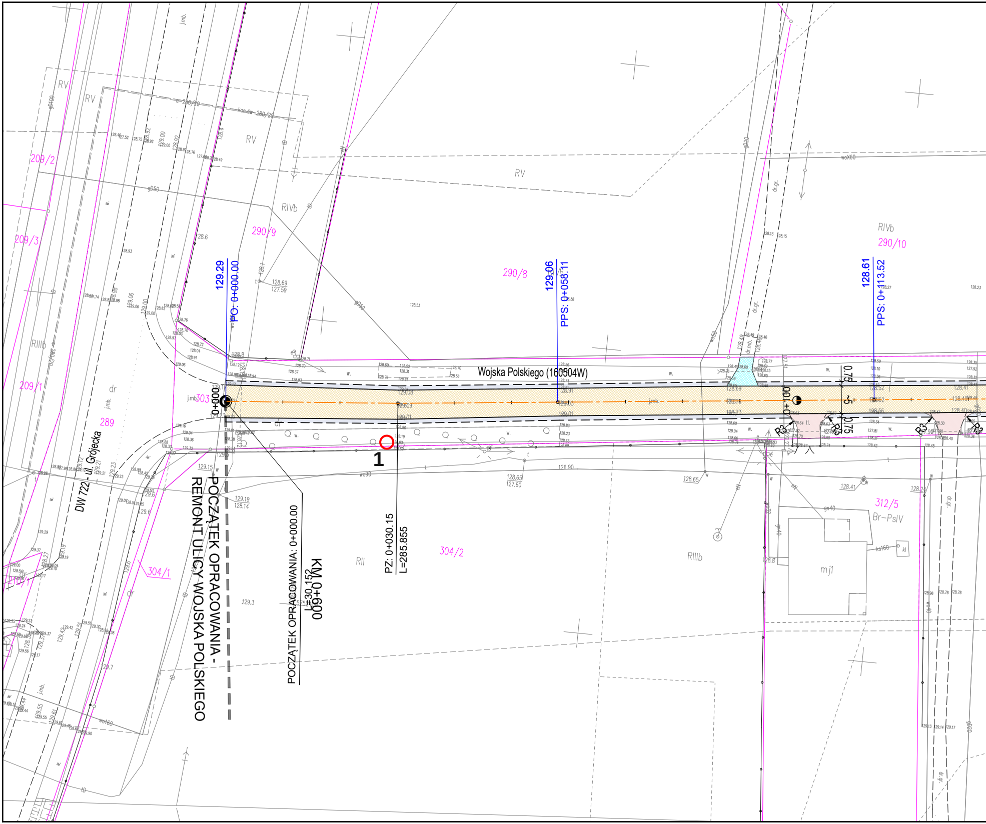
Wojska Polskiego (160504W)
DW 722 - ul. Grójecka
POCZĄTEK OPRACOWANIA - REMONT ULICY WOJSKA POLSKIEGO
POCZĄTEK OPRACOWANIA: 0+000.00
KM 0+600
L=30,152
PZ: 0+030.15
L=285.855
129.29
PO: 0+000.00
129.06
PPS: 0+058.11
128.61
PPS: 0+113.52
0+000
0+100
1
0.75
~5
R3
209/2
209/3
209/1
210/1
290/9
290/8
290/10
289
303
304/1
304/2
312/5
RV
RIVb
RIIIb
RII
Br-PsIV
mj1
dr
w.
j.mb.

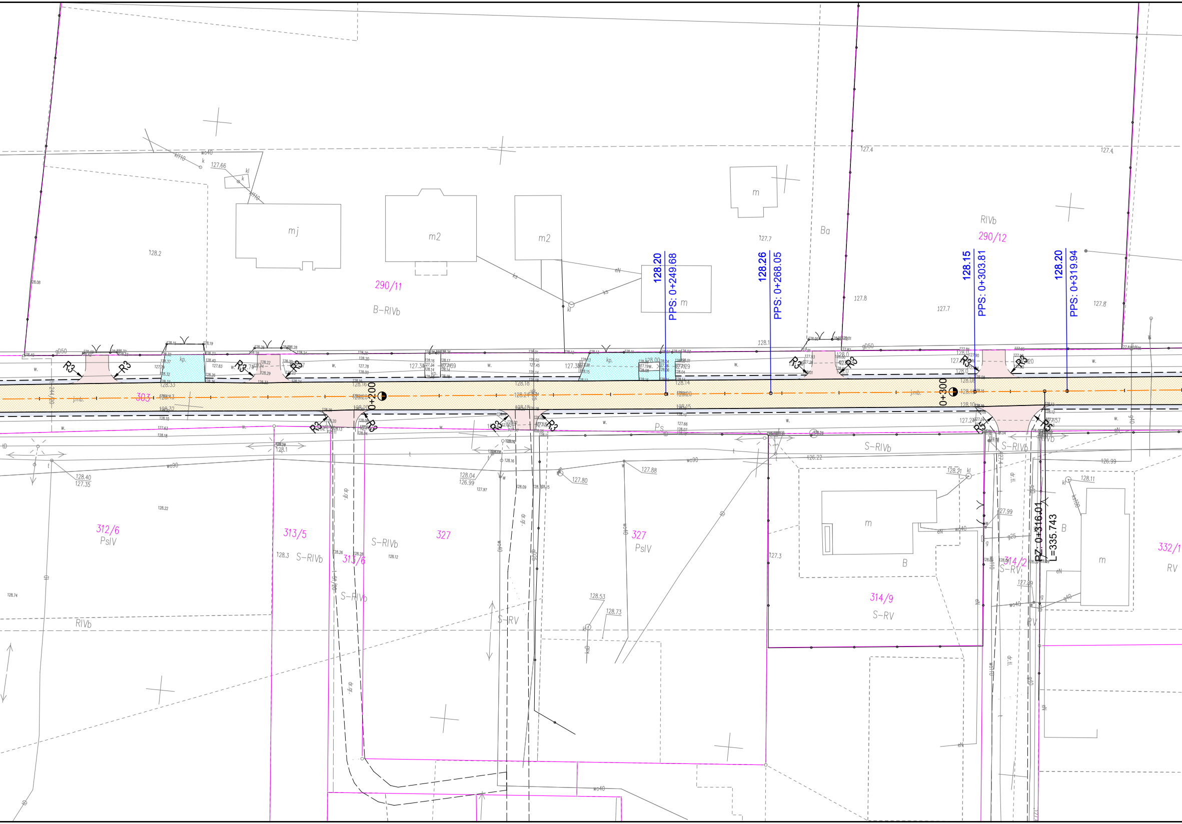
128.20
PPS: 0+249.68
128.26
PPS: 0+268.05
128.15
PPS: 0+303.81
128.20
PPS: 0+319.94
0+200
0+300
KZ: 0+316.01
L=335.743
290/11
B-RIVb
290/12
RIVb
Ba
mj
m2
m2
m
m
m
m
303
312/6
PsIV
313/5
313/6
S-RIVb
327
327
PsIV
S-RV
314/9
S-RV
314/2
S-RV
332/1
RV
RIVb
S-RIVb
B
B
Ps
kp.
kp.
R3
R5
w.
jmb.
127.4
127.4
127.7
127.8
127.7
127.8
128.2
127.66
128.40
127.35
128.22
128.3
128.04
126.99
127.80
127.88
128.53
128.73
128.21
128.11
127.99
127.89
127.3
126.22
126.99
128.74
128.1
128.1

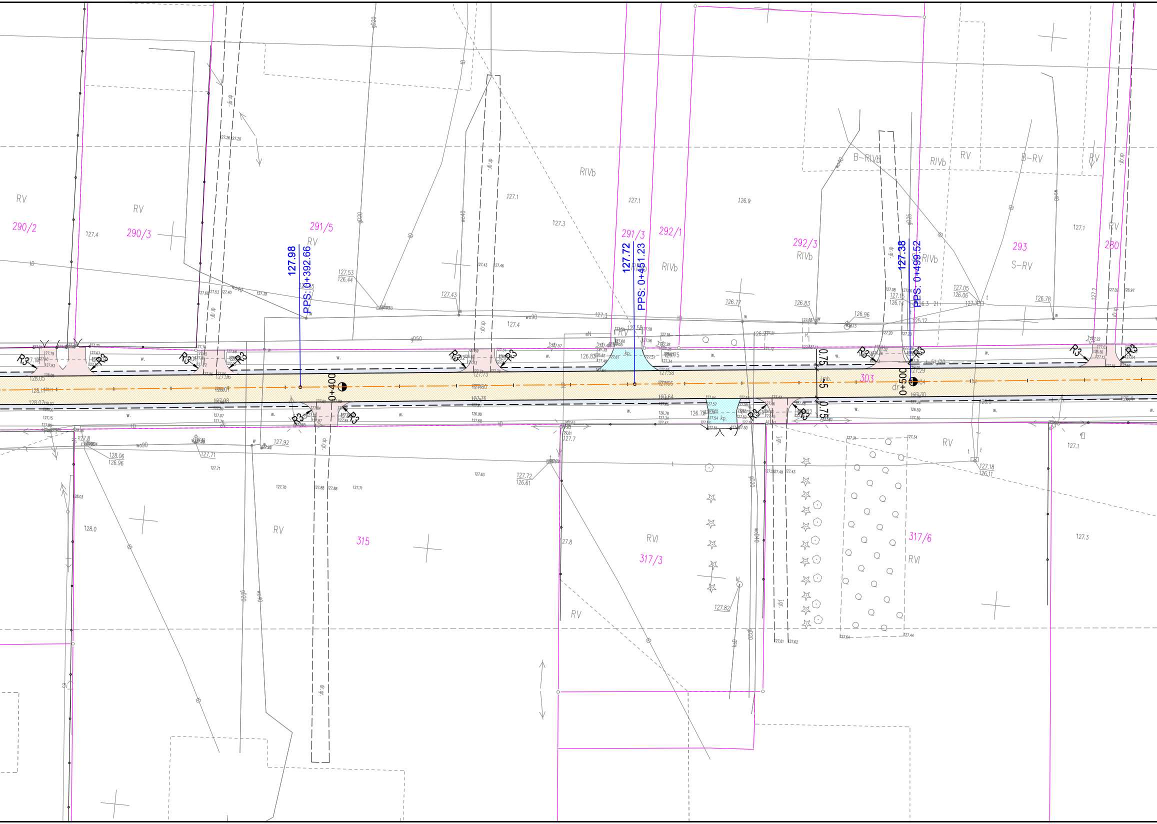
RV
290/2
RV
290/3
291/5
RV
127.98
PPS: 0+392.66
RIVb
291/3
127.72
PPS: 0+451.23
292/1
RIVb
292/3
RIVb
B-RIVb
RIVb
127.38
PPS: 0+499.52
RV
B-RV
RV
293
S-RV
RV
280
R3
0+400
0+500
303
0.75
5
0.75
kp.
315
RV
RVI
317/3
RV
317/6
RVI
RV
127.4
127.1
127.3
127.4
127.1
126.9
127.1
127.3
128.0
127.8

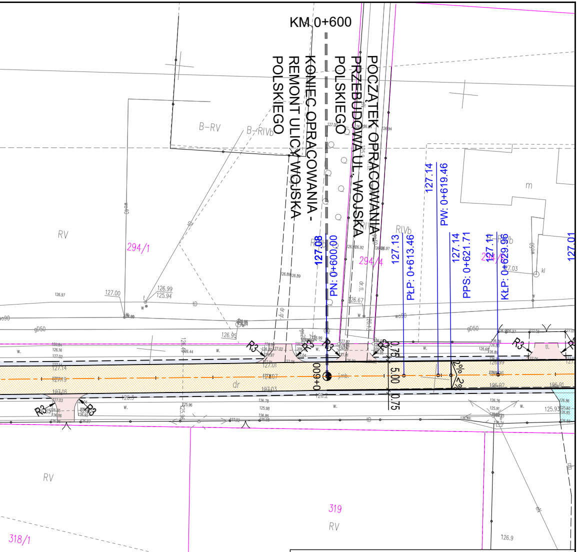
KM 0+600
POCZĄTEK OPRACOWANIA - PRZEBUDOWA UL. WOJSKA POLSKIEGO
KONIEC OPRACOWANIA - REMONT ULICY WOJSKA POLSKIEGO
127.08
PN: 0+600.00
127.13
PŁP: 0+613.46
127.14
PW: 0+619.46
127.14
PPS: 0+621.71
127.11
KŁP: 0+629.96
127.01
294/1
294/4
319
318/1
B-RV
B-RIVb
RV
RIVb
RVI
m
R3
0.75
5.00
0.75
2%
2%
0+600
dr
gD50
wo90
126.97
127.00
126.99
125.94
126.05
126.67
126.9
125.93

LEGENDA

GRANICE DZIAŁEK EWIDENCYJNYCH

KRAWĘDŹ REMONTOWANEJ JEZDNI BITUMICZNEJ

PROJ. KRAWĘDŹ POBOCZA

▨ PROJ. NAKŁADKA BITUMICZNA

▨ PROJ. POBOCZA - KRUSZYWO

▨ PROJ. ZJAZDY - KRUSZYWO

▨ ISTN. ZJAZDY

JEDNOSTKA PROJEKTOWA

BIURO INŻYNIERSKIE
Łukasz Widalski

ul. Truskawkowa 5, Szczęsna, 05-600 Grójec
tel. 512 425 611, email: biuroinzynierskie@op.pl
www.bilw.pl

NAZWA OBIEKTU BUDOWLANEGO

REMONT DROGI GMINNEJ - ULICY WOJSKA POLSKIEGO
NA ODCINKU OD DW 722 DO KM 0+600 W LESZNOWOLI,
GMINA GRÓJEC, POWIAT GRÓJECKI

INWESTOR

Burmistrz Miasta i Gminy Grójec
ul. Józefa Piłsudskiego 47, 05-600 Grójec

BRANŻA **Drogowa**	FAZA PROJEKTU **PROJEKT WYKONAWCZY**	
PROJEKTOWAŁ **mgr inż. Łukasz Widalski**	NUMER UPRAWNIEŃ **MAZ/0143/POOD/12** **w specjal.drogowej**	PODPIS
SPRAWDZIŁ	NUMER UPRAWNIEŃ	PODPIS

TYTUŁ RYSUNKU
Plan sytuacyjny

DATA	SKALA	ARKUSZ	NUMER RYSUNKU
03.2022	1:500	1/1	02