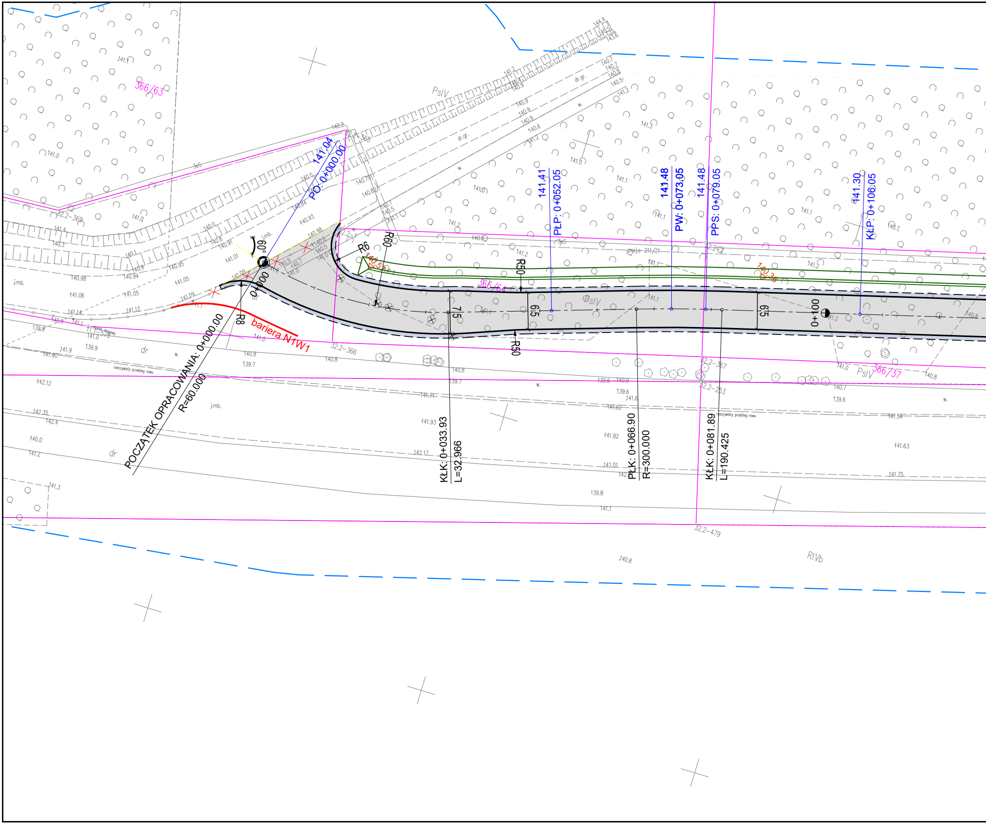
POCZĄTEK OPRACOWANIA: 0+000.00
R=60.000
bariera N1W1
141.04
PO: 0+000.00
0+000
60°
R6
R60
R8
R50
R50
7.5
6.5
6.5
141.41
PŁP: 0+052.05
141.48
PW: 0+073.05
141.48
PPS: 0+079.05
141.30
KŁP: 0+106.05
0+100
KŁK: 0+033.93
L=32.966
PŁK: 0+066.90
R=300.000
KŁK: 0+081.89
L=190.425
140.57
140.36
366/63
366/64
366/37
32.2-369
32.2-366
32.2-367
32.2-253
32.2-479
PsIV
RIVb
dr
dr.gr.
j.mb.
rzeczywisty przebieg rowu

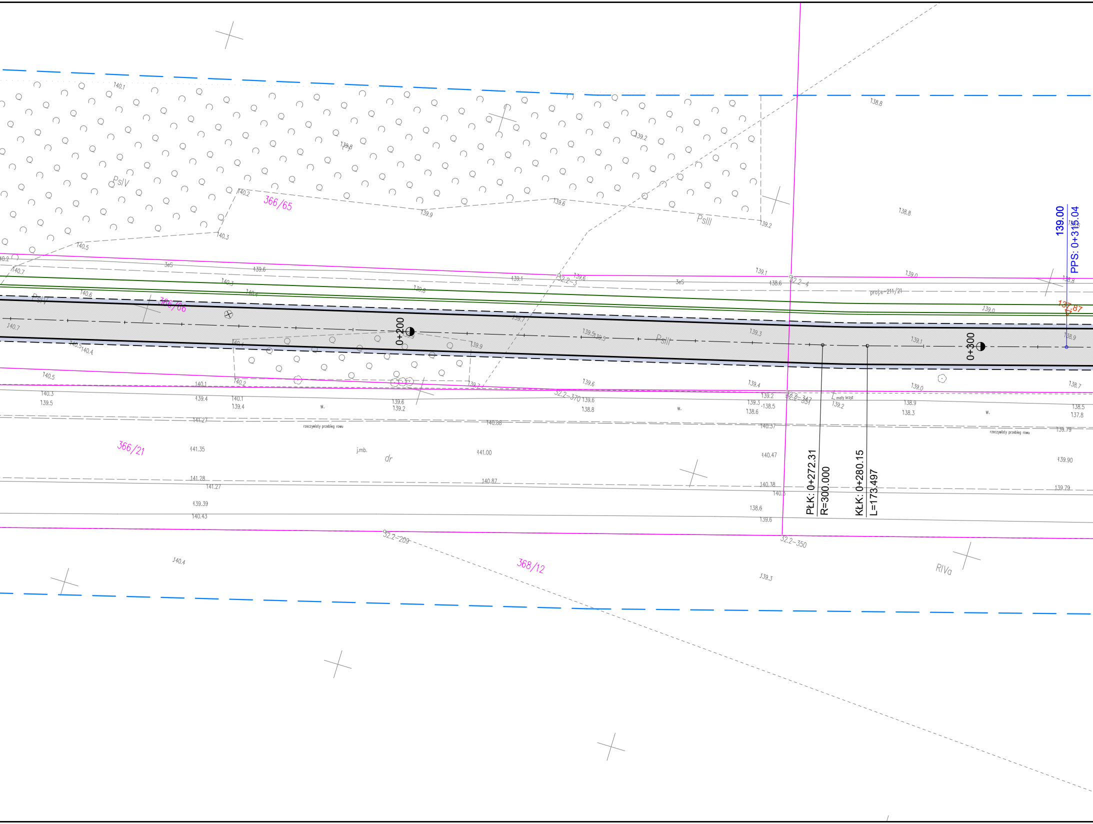
366/65
PsIV
PsIII
366/66
PsIV
PsIII
366/21
368/12
RIVa
0+200
0+300
PŁK: 0+272.31
R=300.000
KŁK: 0+280.15
L=173.497
139.00
PPS: 0+315.04
137.87
32.2-3
32.2-4
32.2-370
32.2-347
32.2-351
32.2-209
32.2-350
3eS
proj.e-211/21
mały krzyż
rzeczywisty przebieg rowu
w.
j.mb.
dr
140.1
139.8
139.2
140.2
140.3
140.5
139.9
139.6
139.2
138.8
138.8
139.1
139.0
138.6
138.8
139.0
137.87
139.3
139.1
138.9
139.4
139.0
138.7
139.2
139.3
138.5
138.6
138.9
138.3
138.5
137.8
140.37
139.79
140.47
139.90
140.38
138.6
139.6
139.79
139.3
140.4
141.35
141.28
141.27
139.39
140.43
141.27
141.00
140.88
140.87
140.3
139.5
140.1
139.4
139.6
139.2
138.8
140.5
140.7
140.6
140.4

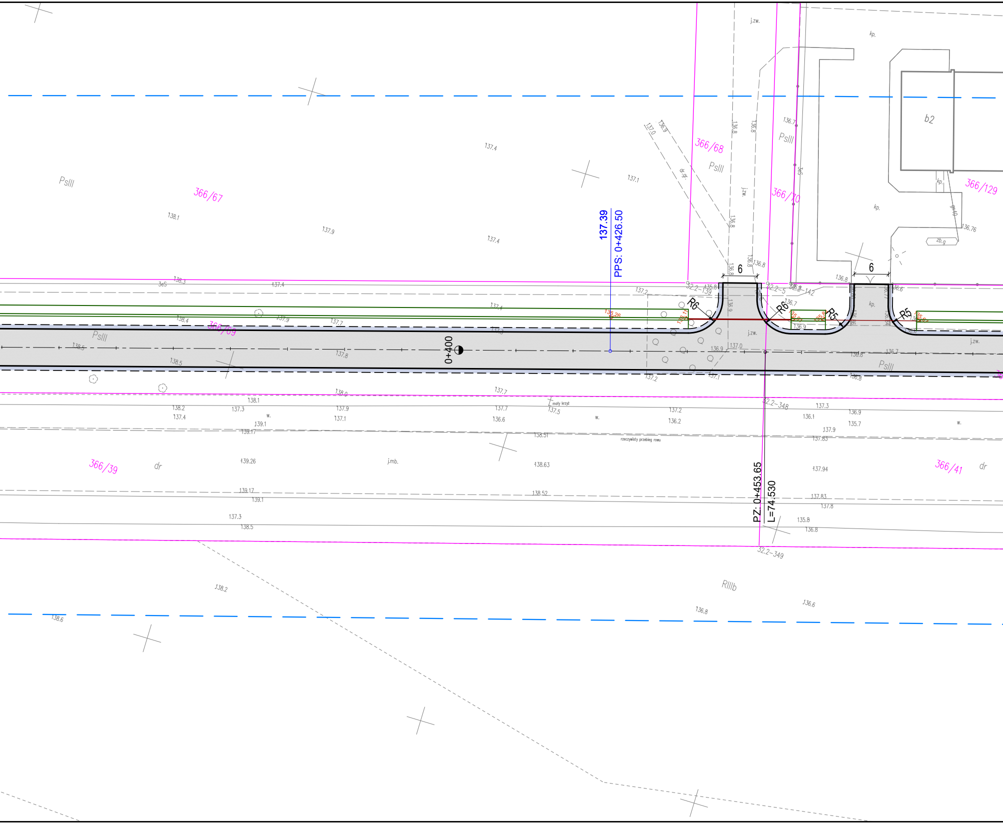

137.39
PPS: 0+426.50
PZ: 0+453.65
L=74.530
0+400
6
6
R6
R6
R5
R5
366/67
366/68
366/70
366/129
366/69
366/39
366/41
PsIII
PsIII
PsIII
PsIII
PsIII
RIIIb
dr
dr
b2
j.zw.
j.zw.
j.zw.
j.mb.
kp.
kp.
kp.
kp.
zb.g
w.
w.
w.
mały krzyż
rzeczywisty przebieg rowu
32.2-139
32.2-5
32.2-142
32.2-348
32.2-349
137.4
137.1
138.1
137.9
137.4
138.3
137.4
137.4
138.4
137.9
137.7
138.5
138.5
137.8
136.26
136.9
137.0
137.2
137.2
137.1
136.8
136.7
136.76
138.0
137.7
138.1
138.2
137.4
137.3
137.9
137.1
137.7
136.6
137.5
137.2
136.2
137.3
136.1
136.9
135.7
137.9
137.83
139.1
139.17
138.51
139.26
138.63
137.94
139.17
139.1
138.52
137.83
137.8
137.3
138.5
135.8
136.8
138.2
138.6
136.8
136.6

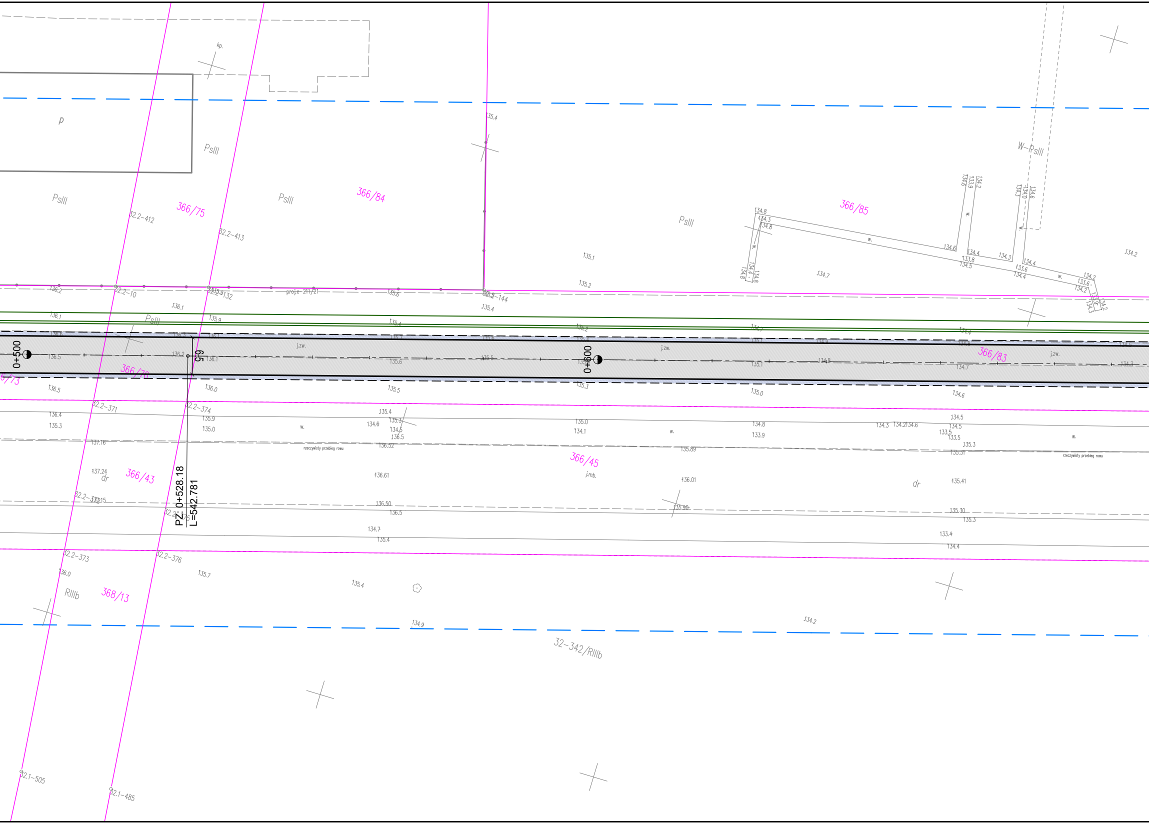
0+500
0+600
PZ: 0+528.18
L=542.781
6,5
366/75
366/84
366/85
366/76
366/83
366/43
366/45
368/13
PsIII
W-PsIII
RIIIb
p
dr
kp.
j.zw.
j.mb.
w.
rzeczywisty przebieg rowu
proj.e-211/21
32-342/RIIIb
32.2-412
32.2-413
32.2-10
32.2-132
32.2-144
32.2-371
32.2-374
32.2-373
32.2-376
32.1-505
32.1-485
135.4
135.1
135.2
134.7
134.2
136.2
136.1
135.9
135.6
136.5
136.0
135.5
135.3
135.0
134.6
136.4
137.16
137.24
136.61
136.52
136.50
136.01
135.90
135.89
135.41
135.30
133.4
134.4
135.7
134.9

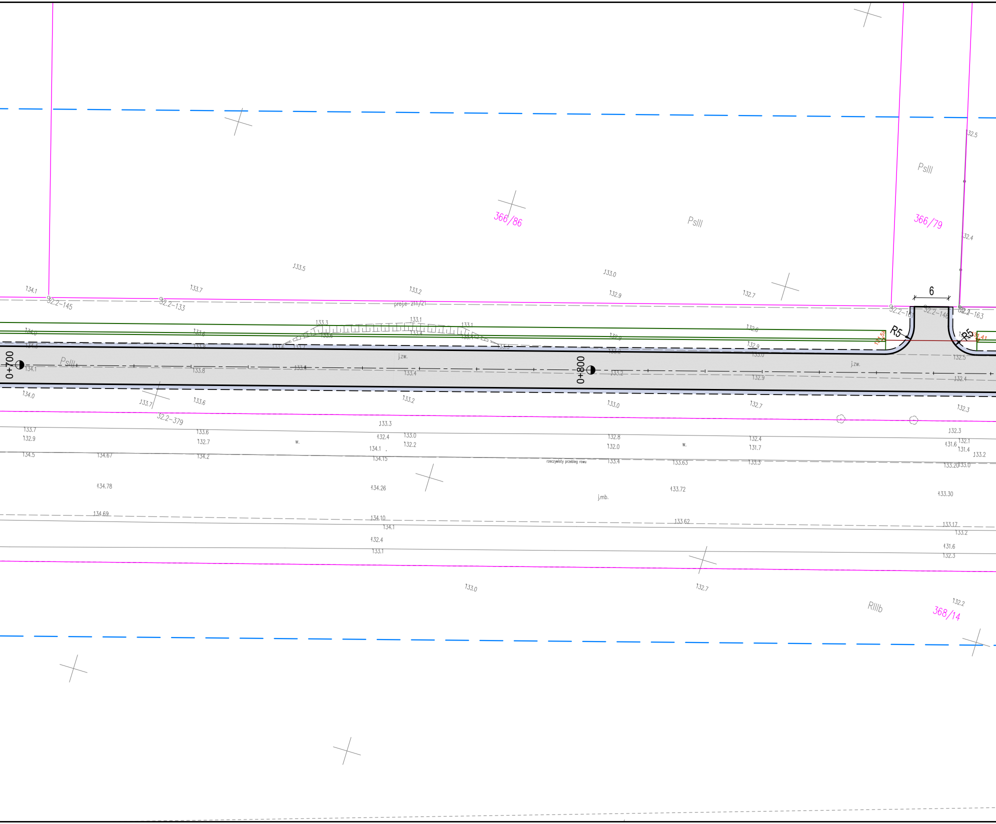
366/86
366/79
368/14
PsIII
PsIII
PsIII
RIIIb
32.2-145
32.2-133
32.2-379
32.2-161
32.2-146
32.2-163
proj.e 211/21
0+700
0+800
6
R5
R5
131.58
131.41
j.zw.
j.zw.
j.mb.
w.
w.
rzeczywisty przebieg rowu
134.1
133.7
133.5
133.2
133.0
132.9
132.7
132.5
132.4
133.3
133.1
133.4
133.6
133.8
134.0
132.8
132.6
132.3
132.2
134.67
134.78
134.69
134.26
134.15
134.10
133.72
133.63
133.62
133.30
133.20
133.17
132.0
131.7
131.6
131.4

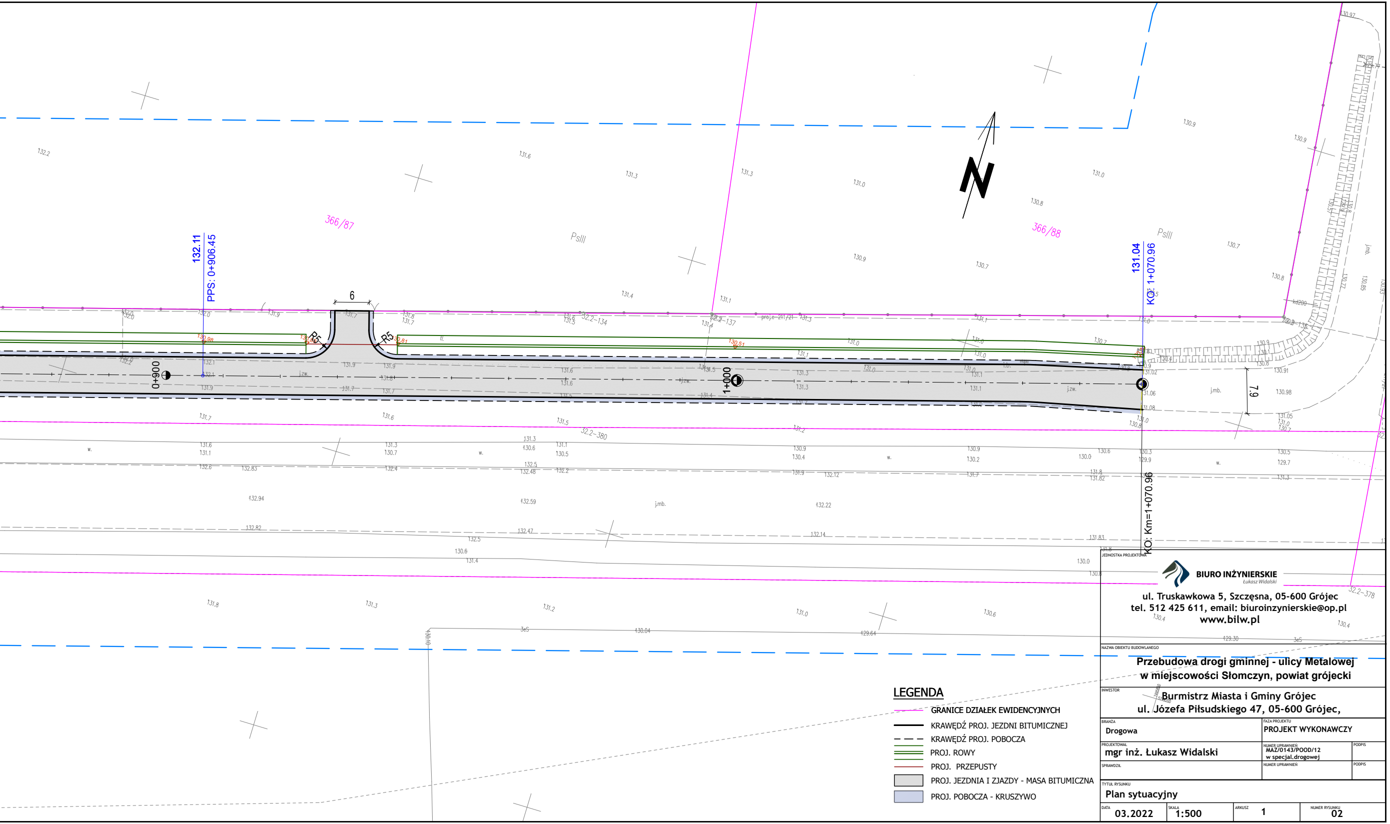
N
366/87
366/88
PsIII
PsIII
132.11
PPS: 0+906.45
131.04
KO: 1+070.96
6
R5
R5
0+900
1+000
7.9
32.2-134
32.2-137
32.2-380
32.2-378
KO: Km=1+070.96

LEGENDA

- 🟪 GRANICE DZIAŁEK EWIDENCYJNYCH
- ━ KRAWĘDŹ PROJ. JEZDNI BITUMICZNEJ
- — — KRAWĘDŹ PROJ. POBOCZA
- ═ PROJ. ROWY
- ─ PROJ. PRZEPUSTY
- ▨ PROJ. JEZDNIA I ZJAZDY - MASA BITUMICZNA
- ▨ PROJ. POBOCZA - KRUSZYWO

JEDNOSTKA PROJEKTOWA

BIURO INŻYNIERSKIE
Łukasz Widalski
ul. Truskawkowa 5, Szczęsna, 05-600 Grójec
tel. 512 425 611, email: biuroinzynierskie@op.pl
www.bilw.pl

NAZWA OBIEKTU BUDOWLANEGO

Przebudowa drogi gminnej - ulicy Metalowej
w miejscowości Słomczyn, powiat grójecki

INWESTOR

Burmistrz Miasta i Gminy Grójec
ul. Józefa Piłsudskiego 47, 05-600 Grójec,

BRANŻA Drogowa	FAZA PROJEKTU PROJEKT WYKONAWCZY	
PROJEKTOWAŁ mgr inż. Łukasz Widalski	NUMER UPRAWNIEŃ MAZ/0143/POOD/12 w specjal.drogowej	PODPIS
SPRAWDZIŁ	NUMER UPRAWNIEŃ	PODPIS

TYTUŁ RYSUNKU
Plan sytuacyjny

DATA	SKALA	ARKUSZ	NUMER RYSUNKU
03.2022	1:500	1	02