

CZĘŚĆ PROJEKTOWANA

CZĘŚĆ ISTNIEJĄCA

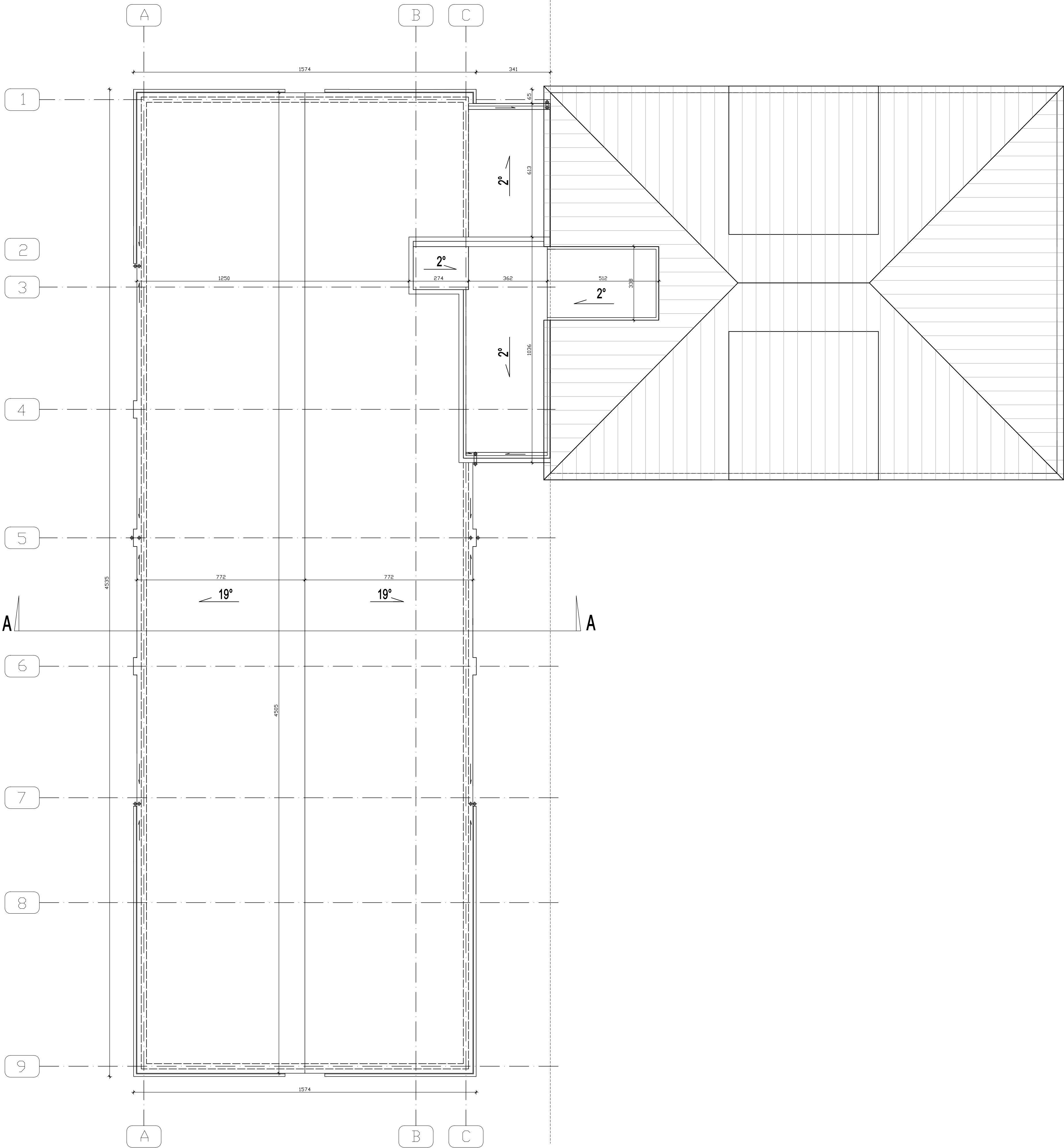

Embi Architektura Spółka z ograniczoną odpowiedzialnością 26-610 Radom, ul. Szewka 28 lok.2 tel. 663 223 332			
Obiekt: Budowa sali gimnastycznej, przebudowa poddasza oraz remont dachu na terenie Publicznej Szkoły Podstawowej w Zbroszy Dużej			
Inwestor/Zamawiający: Gmina Jasieniec z siedzibą 05-604 Jasieniec ul. Warecka 42			
Branch:	Architektura :	Uprawnienia:	Podpis:
Projector:	mgr inż. arch. Emilia Skwira	MA 040 / 13	
Checker:	mgr inż. arch. Sylwester Piętek	MA 014 / 07	
Preparer:	inż. Paulina Wleczorek		
	mgr inż. arch. Małgorzata Melich		
Rysunek: RZUT DACHU			
Phase:	PFU	Date:	12.2022
		Scale:	1:100
Project is protected by copyright. Copying and changes may only be made with the consent of the authors.		Nr rys.:	5
		Nr str.:	