

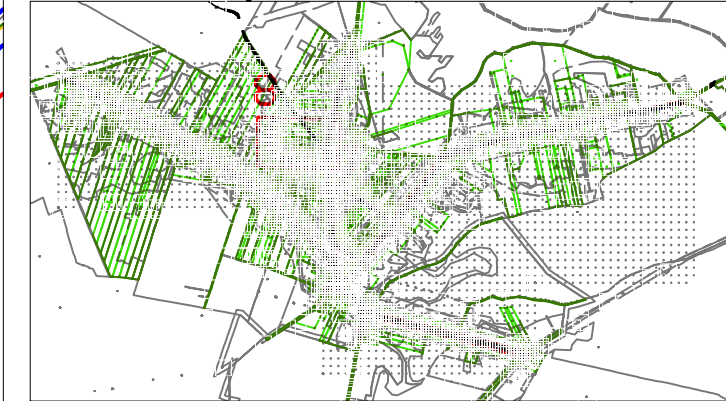

MAPA DO CELÓW PROJEKTOWYCH		
Identyfikator zgłoszenia pracy geodezyjnej		GEK.6640.2543.2020
Jednostka ewidencyjna	identyfikator	141801_5
	nazwa	Góra Kalwaria
Obręb ewidencyjny	identyfikator	0009 // 0013 // 0014 // 0039 //
	nazwa	Cendrowice // Czaplinek // Czarny Las // Sobików //
Działka nr		wg. mapy
Skala mapy		1:500
Nazwa układu współrzędnych	prostokątnych płaskich	2000/7
	wysokości	PL-EVRF2007-NH
Obszar aktualizacji		
Oznaczenie i informacje o służebnościach gruntowych mających wpływ na zagospodarowanie gruntów, zlokalizowanych w granicach projektowanej inwestycji		Działek w zakresie opracowania nie sprawdzano pod kątem występujących na nich służebności gruntowych.
Data opracowania: 02-03.05.2020, 09.05.2020		
Oświadczam, że niniejszy dokument został opracowany w wyniku prac geodezyjnych i kartograficznych, których rezultaty zawiera operat techniczny pozytywnie zweryfikowany protokołem weryfikacji GEK.6640.2543.2020.2 z dnia 02.09.2020		
Jestem świadom odpowiedzialności karnej za złożenie fałszywych oświadczeń.		
Mapa została wykonana przez:		
GLOB Marcin Hejna ul. Dobra 3d 05-100 Nowy Dwór Mazowiecki NIP:5311489508 REGON: 145955650 502734192, globgeo@interia.pl		DOKUMENT PODPISANY ELEKTRONICZNIE  GEODETA UPRAWNIONY MARCIN HEJNA NUMER UPRAWNIEŃ 21152

ZMIANA SKALI RYSUNKU NA 1:1000

PLAN POGLĄDOWY 1:50000



- GRANICA TERENU OBJĘTEGO WNIOSEM
- GRANICA OBSZARU ODDZIAŁYWANIA
- PROJEKTOWANA TRASA GAZOCIĄGU

PLAN SYTUACYJNY  
1:1000  
CENDROWICE  
UL. SŁONECZNA  
DROGI GMINNE  
ARKUSZ 8