

MAPA DO CELÓW PROJEKTOWYCH			
Identyfikator zgłoszenia pracy geodezyjnej		GEK.6640.2543.2020	
Jednostka ewidencyjna	identyfikator	141801_5	
	nazwa	Góra Kalwaria	
Obręb ewidencyjny	identyfikator	0009 // 0013 // 0014 // 0039 //	
	nazwa	Cendrowice // Czaplinek // Czarny Las // Sobików //	
Działka nr		wg. mapy	
Skala mapy		1:500	
Nazwa układu współrzędnych	prostokątnych płaskich	2000/7	
	wysokości	PL-EVRF2007-NH	
Obszar aktualizacji			
Oznaczenie i informacje o służebnościach gruntowych mających wpływ na zagospodarowanie gruntów, zlokalizowanych w granicach projektowanej inwestycji		Działek w zakresie opracowania nie sprawdzano pod kątem występujących na nich służebności gruntowych.	
Data opracowania: 02-03.05.2020, 09.05.2020			
Oświadczam, że niniejszy dokument został opracowany w wyniku prac geodezyjnych i kartograficznych, których rezultaty zawiera operat techniczny pozytywnie zweryfikowany protokołem weryfikacji GEK.6640.2543.2020.2 z dnia 02.09.2020			
Jestem świadom odpowiedzialności karnej za złożenie fałszywych oświadczeń.			
Mapa została wykonana przez:			
GLOB Marcin Hejna ul. Dobra 3d 05-100 Nowy Dwór Mazowiecki NIP: 5311489508 REGON: 145955650 502734192, globgeo@interia.pl		DOKUMENT PODPISANY ELEKTRONICZNIE GEODETA UPRAWNIONY MARCIN HEJNA NUMER UPRAWNIENI 21152	

ZMIANA SKALI RYSUNKU NA 1:1000

PLAN POGLĄDOWY 1:50000

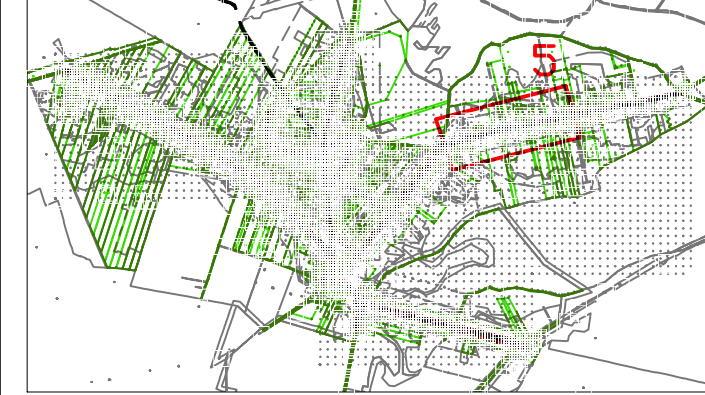

- GRANICA TERENU OBJĘTEGO WNIOSEM
- GRANICA OBSZARU ODDZIAŁYWANIA
- PROJEKTOWANA TRASA GAZOCIĄGU

PLAN SYTUACYJNY
1:1000
SOBIKÓW
UL. BRZÓZOWA
DROGA POWIATOWA NR 2819W
ARKUSZ 5