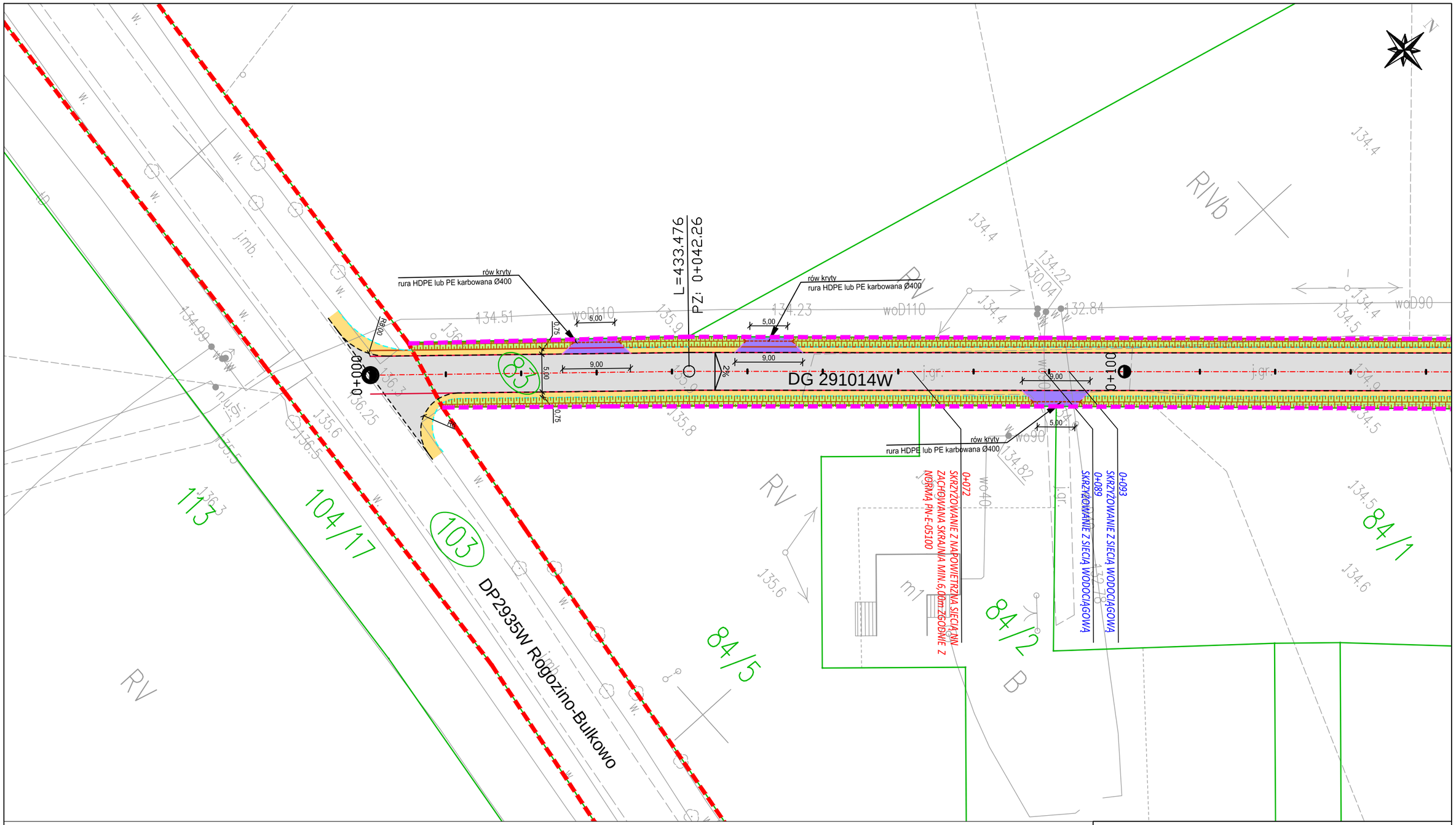

Legenda:

- 1/8 — Granice i numery działek ewidencyjnych
- 1/8 — Działki ewidencyjne objęte zgłoszeniem
- Pas drogi gminnej
- Pas drogi powiatowej
- Projektowana krawędź nawierzchni jezdni
- Projektowana krawędź pobocza
- Projektowana oś drogi gminnej
- Projektowana nawierzchnia bitumiczna
- Projektowane pobocza z mieszanki kruszywa 0/31,5
- Projektowane odwodnienie drogi
- Projektowane zjazdy z mieszanki kruszywa 0/31,5

Inwestor:	Wójt Gminy Radzanowo ul. Płocka 32, 09-451 Radzanowo
Wykonawca:	Maciej Pawlak Ośnicka 7b, 09-402 Płock
Nazwa inwestycji:	Przebudowa drogi gminnej nr 291014W w m.Łoniewo wraz z przebudową skrzyżowania na drogę powiatową 2935W
Adres inwestycji:	Gmina Radzanowo, m. Łoniewo, działki nr ewid.141910_2.0015.83, 141910_2.0015.103
Tytuł rysunku:	Plan sytuacyjny

Stanowisko	Imię, nazwisko i nr uprawnień	Podpis	Data:
Projektant	Maciej Pawlak		lipiec 2024
Opracowujący			Skala: 1:500 / Rys. nr: 2.1
Sprawdzający			
Specjalność: drogowa	Stadium: zgłoszenie robót budowlanych		