MIEJSCOWY PLAN ZAGOSPODAROWANIA PRZESTRZENNEGO DLA OBRĘBU GEODEZYJNEGO PRZEDPEŁCE

Skala 1:2000

Podkład mapowy został przygotowany z wykorzystaniem urzędowej kopii mapy zasadniczej posiadającej poświadczenie zgodności z oryginałem przyjętym do państwowego zasobu geodezyjnego i kartograficznego.

N

Załącznik Nr 1
do Uchwały Nr .....
Rady Gminy Starożreby
z dnia .....

Wyrys ze Studium uwarunkowań i kierunków zagospodarowania przestrzennego gminy Starożreby

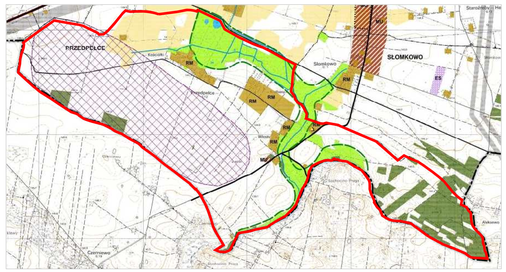
PRZEDPEŁCE
SŁOMKOWO
Kalczuki
Słomkowo
Kowalewo
Kowalewo Dolne
Kowalewo Górne
Ostrowiec
Ostrowiec Górny
Ostrowiec Dolny
Ostrowiec Górny Dolny
Starożreby
Starożreby Dolne
Starożreby Górne
Kolonia
Kolonia Dolna
Kolonia Górna
Kolonia Dolna Górna
Kolonia Górna Dolna
Kolonia Dolna Dolna
Kolonia Górna Górna
Kolonia Dolna Górna Dolna
Kolonia Górna Dolna Górna
Kolonia Dolna Dolna Górna
Kolonia Górna Górna Dolna
Kolonia Dolna Dolna Górna Dolna
Kolonia Górna Górna Dolna Górna
Kolonia Dolna Dolna Górna Dolna Górna
Kolonia Górna Górna Dolna Górna Dolna
Kolonia Dolna Dolna Górna Dolna Górna Dolna
Kolonia Górna Górna Dolna Górna Dolna Górna
Kolonia Dolna Dolna Górna Dolna Górna Dolna Górna
Kolonia Górna Górna Dolna Górna Dolna Górna Dolna
Kolonia Dolna Dolna Górna Dolna Górna Dolna Górna Dolna
Kolonia Górna Górna Dolna Górna Dolna Górna Dolna Górna
Kolonia Dolna Dolna Górna Dolna Górna Dolna Górna Dolna Górna
Kolonia Górna Górna Dolna Górna Dolna Górna Dolna Górna Dolna
Kolonia Dolna Dolna Górna Dolna Górna Dolna Górna Dolna Górna Dolna
Kolonia Górna Górna Dolna Górna Dolna Górna Dolna Górna Dolna Górna
Kolonia Dolna Dolna Górna Dolna Górna Dolna Górna Dolna Górna Dolna Górna
Kolonia Górna Górna Dolna Górna Dolna Górna Dolna Górna Dolna Górna Dolna
Kolonia Dolna Dolna Górna Dolna Górna Dolna Górna Dolna Górna Dolna Górna Dolna
Kolonia Górna Górna Dolna Górna Dolna Górna Dolna Górna Dolna Górna Dolna Górna
Kolonia Dolna Dolna Górna Dolna Górna Dolna Górna Dolna Górna Dolna Górna Dolna Górna
Kolonia Górna Górna Dolna Górna Dolna Górna Dolna Górna Dolna Górna Dolna Górna Dolna
Kolonia Dolna Dolna Górna Dolna Górna Dolna Górna Dolna Górna Dolna Górna Dolna Górna Dolna
Kolonia Górna Górna Dolna Górna Dolna Górna Dolna Górna Dolna Górna Dolna Górna Dolna Górna
Kolonia Dolna Dolna Górna Dolna Górna Dolna Górna Dolna Górna Dolna Górna Dolna Górna Dolna Górna
Kolonia Górna Górna Dolna Górna Dolna Górna Dolna Górna Dolna Górna Dolna Górna Dolna Górna Dolna
Kolonia Dolna Dolna Górna Dolna Górna Dolna Górna Dolna Górna Dolna Górna Dolna Górna Dolna Górna Dolna
Kolonia Górna Górna Dolna Górna Dolna Górna Dolna Górna Dolna Górna Dolna Górna Dolna Górna Dolna Górna Dolna
Kolonia Dolna Dolna Górna Dolna Górna Dolna Górna Dolna Górna Dolna Górna Dolna Górna Dolna Górna Dolna Górna Dolna
Kolonia Górna Górna Dolna Górna Dolna Górna Dolna Górna Dolna Górna Dolna Górna Dolna Górna Dolna Górna Dolna Górna Dolna
Kolonia Dolna Dolna Górna Dolna Górna Dolna Górna Dolna Górna Dolna Górna Dolna Górna Dolna Górna Dolna Górna Dolna Górna Dolna
Kolonia Górna Górna Dolna Górna Dolna Górna Dolna Górna Dolna Górna Dolna Górna Dolna Górna Dolna Górna Dolna Górna Dolna Górna Dolna
Kolonia Dolna Dolna Górna Dolna Górna Dolna Górna Dolna Górna Dolna Górna Dolna Górna Dolna Górna Dolna Górna Dolna Górna Dolna Górna Dolna
Kolonia Górna Górna Dolna Górna Dolna Górna Dolna Górna Dolna Górna Dolna Górna Dolna Górna Dolna Górna Dolna Górna Dolna Górna Dolna Górna Dolna
Kolonia Dolna Dolna Górna Dolna Górna Dolna Górna Dolna Górna Dolna Górna Dolna Górna Dolna Górna Dolna Górna Dolna Górna Dolna Górna Dolna Górna Dolna
Kolonia Górna Górna Dolna Górna Dolna Górna Dolna Górna Dolna Górna Dolna Górna Dolna Górna Dolna Górna Dolna Górna Dolna Górna Dolna Górna Dolna Górna Dolna
Kolonia Dolna Dolna Górna Dolna Górna Dolna Górna Dolna Górna Dolna Górna Dolna Górna Dolna Górna Dolna Górna Dolna Górna Dolna Górna Dolna Górna Dolna Górna Dolna
Kolonia Górna Górna Dolna Górna Dolna Górna Dolna Górna Dolna Górna Dolna Górna Dolna Górna Dolna Górna Dolna Górna Dolna Górna Dolna Górna Dolna Górna Dolna Górna Dolna
Kolonia Dolna Dolna Górna Dolna Górna Dolna Górna Dolna Górna Dolna Górna Dolna Górna Dolna Górna Dolna Górna Dolna Górna Dolna Górna Dolna Górna Dolna Górna Dolna Górna Dolna
Kolonia Górna Górna Dolna Górna Dolna Górna Dolna Górna Dolna Górna Dolna Górna Dolna Górna Dolna Górna Dolna Górna Dolna Górna Dolna Górna Dolna Górna Dolna Górna Dolna Górna Dolna
Kolonia Dolna Dolna Górna Dolna Górna Dolna Górna Dolna Górna Dolna Górna Dolna Górna Dolna Górna Dolna Górna Dolna Górna Dolna Górna Dolna Górna Dolna Górna Dolna Górna Dolna Górna Dolna
Kolonia Górna Górna Dolna Górna Dolna Górna Dolna Górna Dolna Górna Dolna Górna Dolna Górna Dolna Górna Dolna Górna Dolna Górna Dolna Górna Dolna Górna Dolna Górna Dolna Górna Dolna Górna Dolna
Kolonia Dolna Dolna Górna Dolna Górna Dolna Górna Dolna Górna Dolna Górna Dolna Górna Dolna Górna Dolna Górna Dolna Górna Dolna Górna Dolna Górna Dolna Górna Dolna Górna Dolna Górna Dolna Górna Dolna
Kolonia Górna Górna Dolna Górna Dolna Górna Dolna Górna Dolna Górna Dolna Górna Dolna Górna Dolna Górna Dolna Górna Dolna Górna Dolna Górna Dolna Górna Dolna Górna Dolna Górna Dolna Górna Dolna Górna Dolna
Kolonia Dolna Dolna Górna Dolna Górna Dolna Górna Dolna Górna Dolna Górna Dolna Górna Dolna Górna Dolna Górna Dolna Górna Dolna Górna Dolna Górna Dolna Górna Dolna Górna Dolna Górna Dolna Górna Dolna Górna Dolna
Kolonia Górna Górna Dolna Górna Dolna Górna Dolna Górna Dolna Górna Dolna Górna Dolna Górna Dolna Górna Dolna Górna Dolna Górna Dolna Górna Dolna Górna Dolna Górna Dolna Górna Dolna Górna Dolna Górna Dolna Górna Dolna
Kolonia Dolna Dolna Górna Dolna Górna Dolna Górna Dolna Górna Dolna Górna Dolna Górna Dolna Górna Dolna Górna Dolna Górna Dolna Górna Dolna Górna Dolna Górna Dolna Górna Dolna Górna Dolna Górna Dolna Górna Dolna Górna Dolna
Kolonia Górna Górna Dolna Górna Dolna Górna Dolna Górna Dolna Górna Dolna Górna Dolna Górna Dolna Górna Dolna Górna Dolna Górna Dolna Górna Dolna Górna Dolna Górna Dolna Górna Dolna Górna Dolna Górna Dolna Górna Dolna Górna Dolna
Kolonia Dolna Dolna Górna Dolna Górna Dolna Górna Dolna Górna Dolna Górna Dolna Górna Dolna Górna Dolna Górna Dolna Górna Dolna Górna Dolna Górna Dolna Górna Dolna Górna Dolna Górna Dolna Górna Dolna Górna Dolna Górna Dolna Górna Dolna
Kolonia Górna Górna Dolna Górna Dolna Górna Dolna Górna Dolna Górna Dolna Górna Dolna Górna Dolna Górna Dolna Górna Dolna Górna Dolna Górna Dolna Górna Dolna Górna Dolna Górna Dolna Górna Dolna Górna Dolna Górna Dolna Górna Dolna Górna Dolna
Kolonia Dolna Dolna Górna Dolna Górna Dolna Górna Dolna Górna Dolna Górna Dolna Górna Dolna Górna Dolna Górna Dolna Górna Dolna Górna Dolna Górna Dolna Górna Dolna Górna Dolna Górna Dolna Górna Dolna Górna Dolna Górna Dolna Górna Dolna Górna Dolna
Kolonia Górna Górna Dolna
Kolonia Dolna Dolna Górna Dolna
Kolonia Górna Górna Dolna
Kolonia Dolna Dolna Górna Dolna
Kolonia Górna Górna Dol