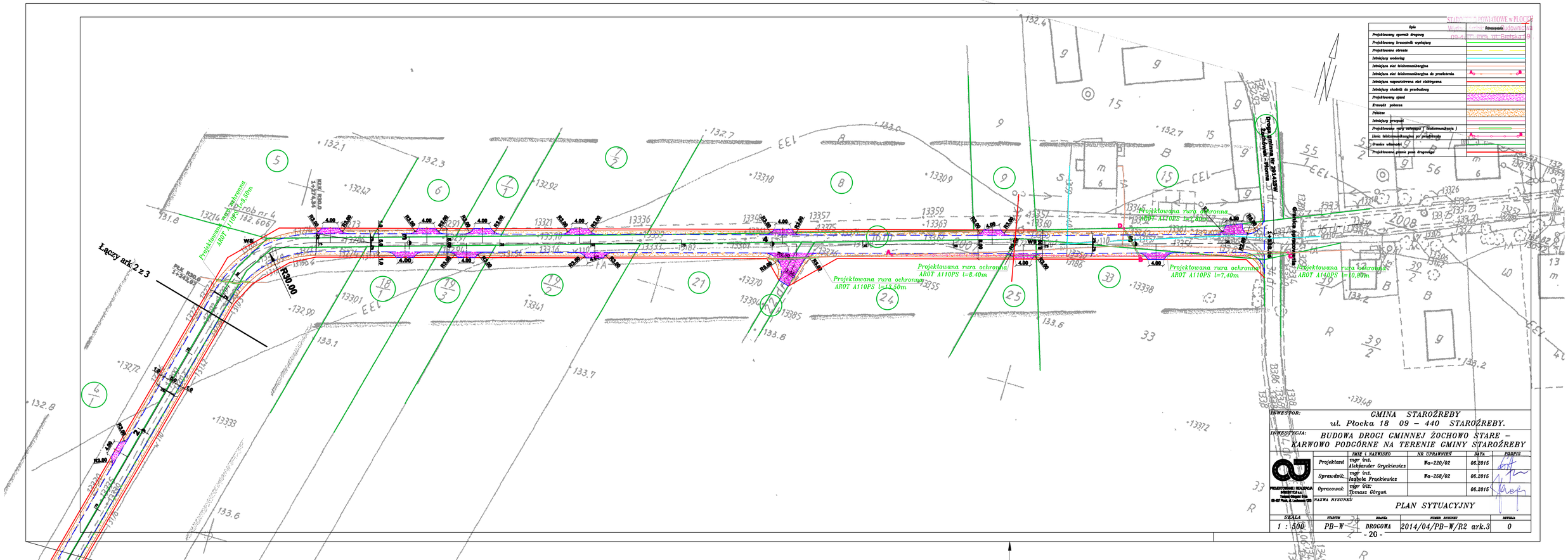

INWESTOR: GMINA STAROŹREBY
ul. Płocka 18 09 – 440 STAROŹREBY.

INWESTYCJA: BUDOWA DROGI GMINNEJ ŻOCHOWO STARE – KARWOWO PODGÓRNE NA TERENIE GMINY STAROŹREBY

	IMIĘ i NAZWISKO	NR UPRAWNIEŃ	DATA	PODPIS
Projektant	mgr inż. Aleksander Gryckiewicz	Wa-220/02	06.2015	
Sprawdził:	mgr inż. Izabela Frąckiewicz	Wa-258/02	06.2015	
Opracował:	mgr inż. Tomasz Górgoń		06.2015	

PROJEKTOWANIE I REALIZACJA INWESTYCJI s.c. Tomasz Górgoń i S-ka 09-407 Płock, ul. Łukowska 133

NAZWA RYSUNKU: PLAN SYTUACYJNY

SKALA	STADIUM	BRANŻA	NUMER RYSUNKU	REWIZJA
1 : 500	PB-W	DROGOWA	2014/04/PB-W/R2 ark.3	0