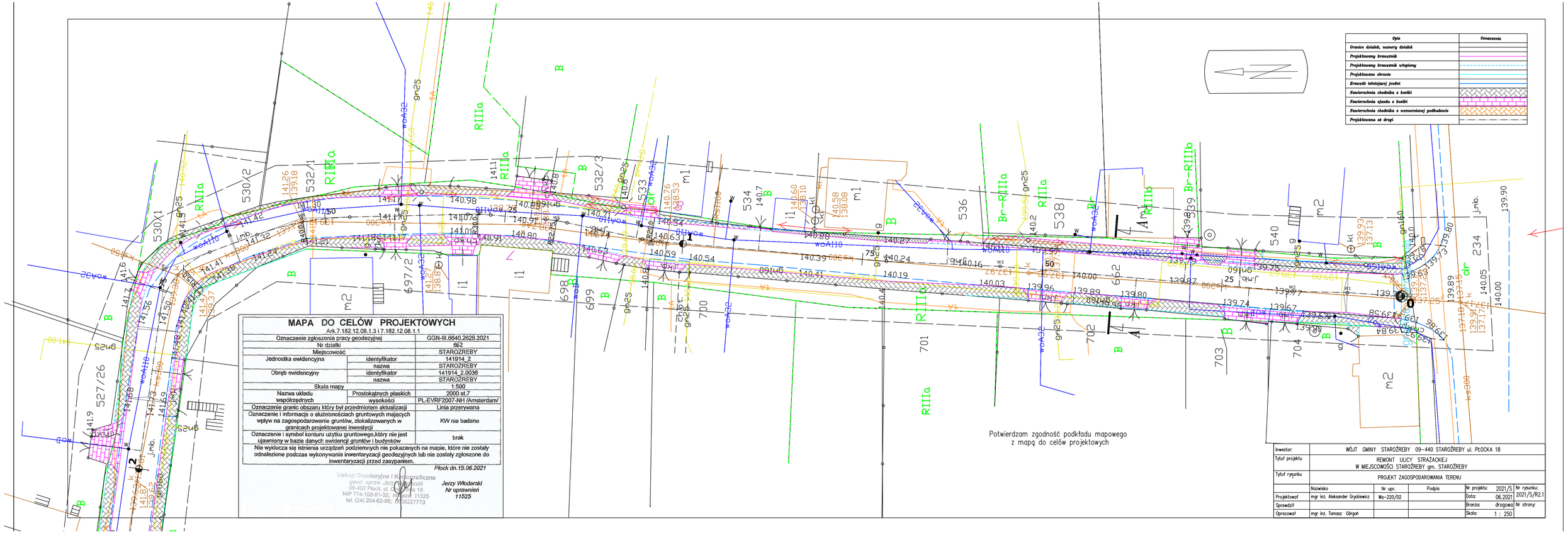

MAPA DO CELÓW PROJEKTOWYCH

Ark.7.182.12.08.1.3 i 7.182.12.08.1.1

Oznaczenie zgłoszenia pracy geodezyjnej		GGN-III.6640.2626.2021
Nr działki		662
Miejscowość		STAROŻREBY
Jednostka ewidencyjna	identyfikator	141914_2
	nazwa	STAROŻREBY
Obręb ewidencyjny	identyfikator	141914_2.0036
	nazwa	STAROŻREBY
Skala mapy		1:500
Nazwa układu współrzędnych	Prostokątnych płaskich	2000 st.7
	wysokości	PL-EVRF2007-NH /Amsterdam/
Oznaczenie granic obszaru który był przedmiotem aktualizacji		Linia przerywana
Oznaczenie i informacje o służebnościach gruntowych mających wpływ na zagospodarowanie gruntów, zlokalizowanych w granicach projektowanej inwestycji		KW nie badano
Oznaczenie i symbol konturu użytku gruntowego,który nie jest ujawniony w bazie danych ewidencji gruntów i budynków		brak
Nie wyklucza się istnienia urządzeń podziemnych nie pokazanych na mapie, które nie zostały odnalezione podczas wykonywania inwentaryzacji geodezyjnych lub nie zostały zgłoszone do inwentaryzacji przed zasypaniem.		

Płock dn.15.06.2021

Usługi Geodezyjne i Kartograficzne
geod. uprawn. Jerzy Włodarski
09-402 Płock, ul. Otomińska 13
NIP 774-108-81-32; REGON 611526
tel. (24) 264-62-96; 0606227773

Jerzy Włodarski
Nr uprawnień
11525

Inwestor:	WÓJT GMINY STAROŻREBY 09-440 STAROŻREBY ul. PŁOCKA 18				
Tytuł projektu	REMONT ULICY STRAŻACKIEJ W MIEJSCOWOŚCI STAROŻREBY gm. STAROŻREBY				
Tytuł rysunku	PROJEKT ZAGOSPODAROWANIA TERENU				
	Nazwisko	Nr upr.	Podpis	Nr projektu: 2021/S	Nr rysunku: 2021/S/R2.1
Projektował	mgr inż. Aleksander Gryckiewicz	Wa-220/02		Data: 06.2021	
Sprawdził				Branża: drogowa	Nr strony:
Opracował	mgr inż. Tomasz Górgoń			Skala: 1 : 250	