# MAPA GOSPODARCZO-PRZEGLĄDOWA DRZEWOSTANÓW

## OBRĘBU DĄBROWY

GMINA:
Rozogi
POWIAT
szczycieński
WOJEWÓDZTWO
warmińsko-mazurskie

Stan na 07.08.2025 r.
POWIERZCHNIA OGÓLNA: **341,34 ha (341,3393 ha)**

SKALA: 1 : 5 000
ARKUSZ 3(4)

0 50 100 200 300 400 500 metrów

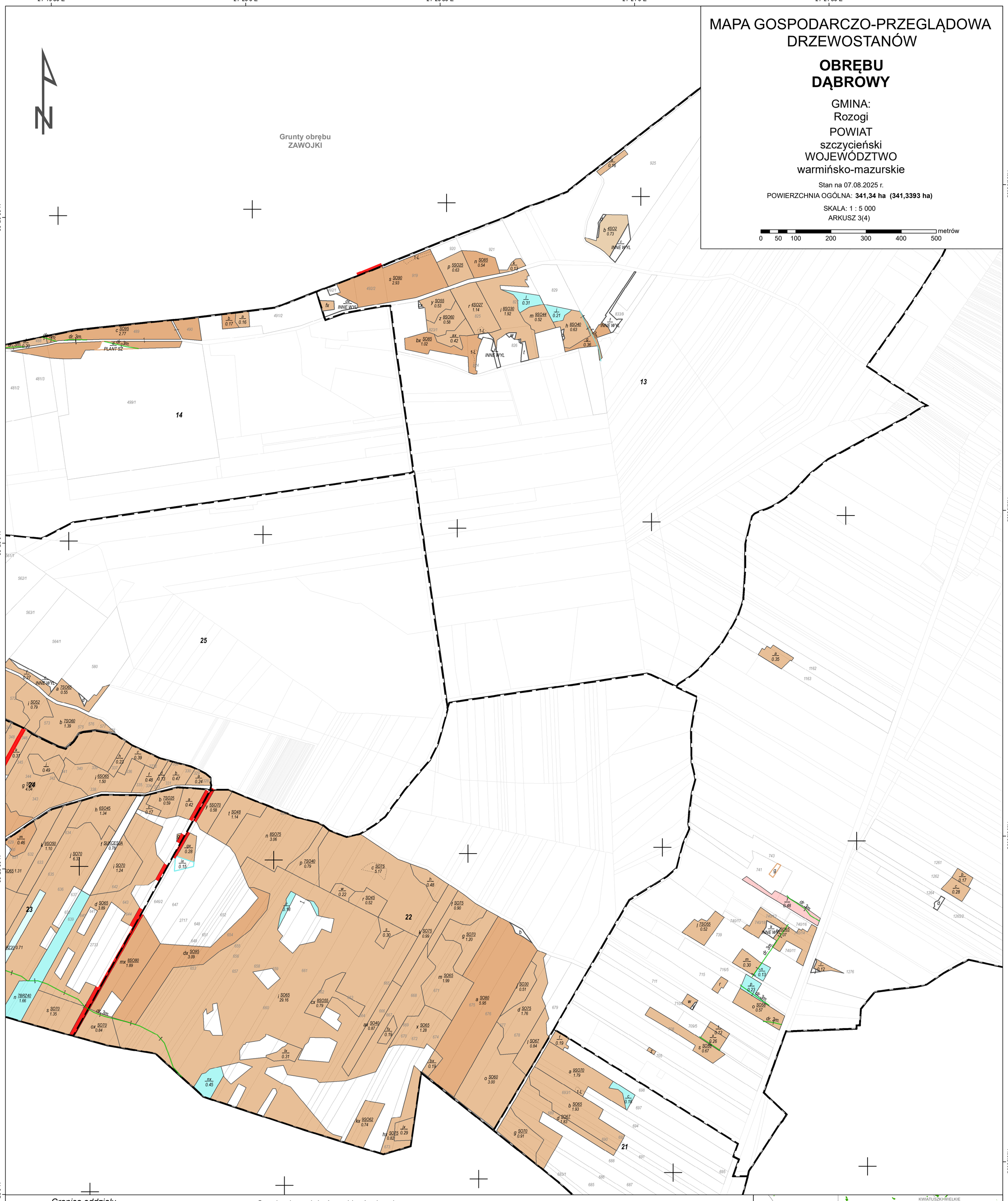


- Granica oddziału
- Granica pododdziału
- Granica działek ewidencyjnych
- Granica powierzchni niestanowiących wyłączenia (PNSW)
- Tory kolejowe
- Droga leśna
- Droga publiczna
- Ciek
- Linia energetyczna, telekomunikacyjna, rurociąg
- Pozostałe obiekty liniowe
- Granice kompleksów od lasów innej własności
- Granice współwłasności z inną własnością
- Granice gruntów przeznaczonych do zalesienia
- Kasownik
- Osobliwości przyrodnicze punktowe
- Osobliwości przyrodnicze powierzchniowe
- **46** Opis oddziału
- a 6So55 / 5.76 Opis pododdziału
- d 7So95 / 2.84 Opis pododdziału z lasami poza ewidencją

**Grunty leśne zalesione**

| grunty leśne niezalesione | I klasa wieku | od 21 lat do wieku rębności | rębne i starsze | |
|---|---|---|---|---|
| | | | | sosna (SO), modrzew (MD) |
| | | | | świerk (ŚW) |
| | | | | jodła (JD), daglezja (DG) |
| | | | | dąb (DB), dąb czerwony (DB.C) |
| | | | | buk (BK), grab (GB) |
| | | | | jesion (JS), klon (KL), jawor (JW), wiąz (WZ), czereśnia (CZR.P) |
| | | | | olsza (OL) |
| | | | | brzoza (BRZ), robinia akacjowa (AK) |
| | | | | lipa (LP), osika (OS), topola (TP), wierzba (WB) |
| | | | | Pozostałe grunty leśne |
| | | | | Płazowina liściasta/iglasta |

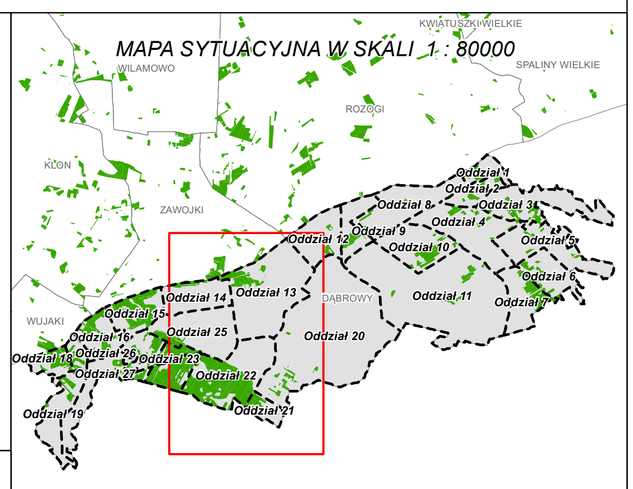


Mapę sporządzono na podstawie mapy ewidencyjnej obrębu ewidencyjnego **DĄBROWY**

Układ współrzędnych PL-1992

Wykonał: Maciej Sarnowski
Sprawdziła: Anna Sulik

Opracowanie:
TAXUS•UL
Taxus UL Sp. z o.o.
ul. Ochocka 14
02-495 Warszawa
www.taxusul.com.pl