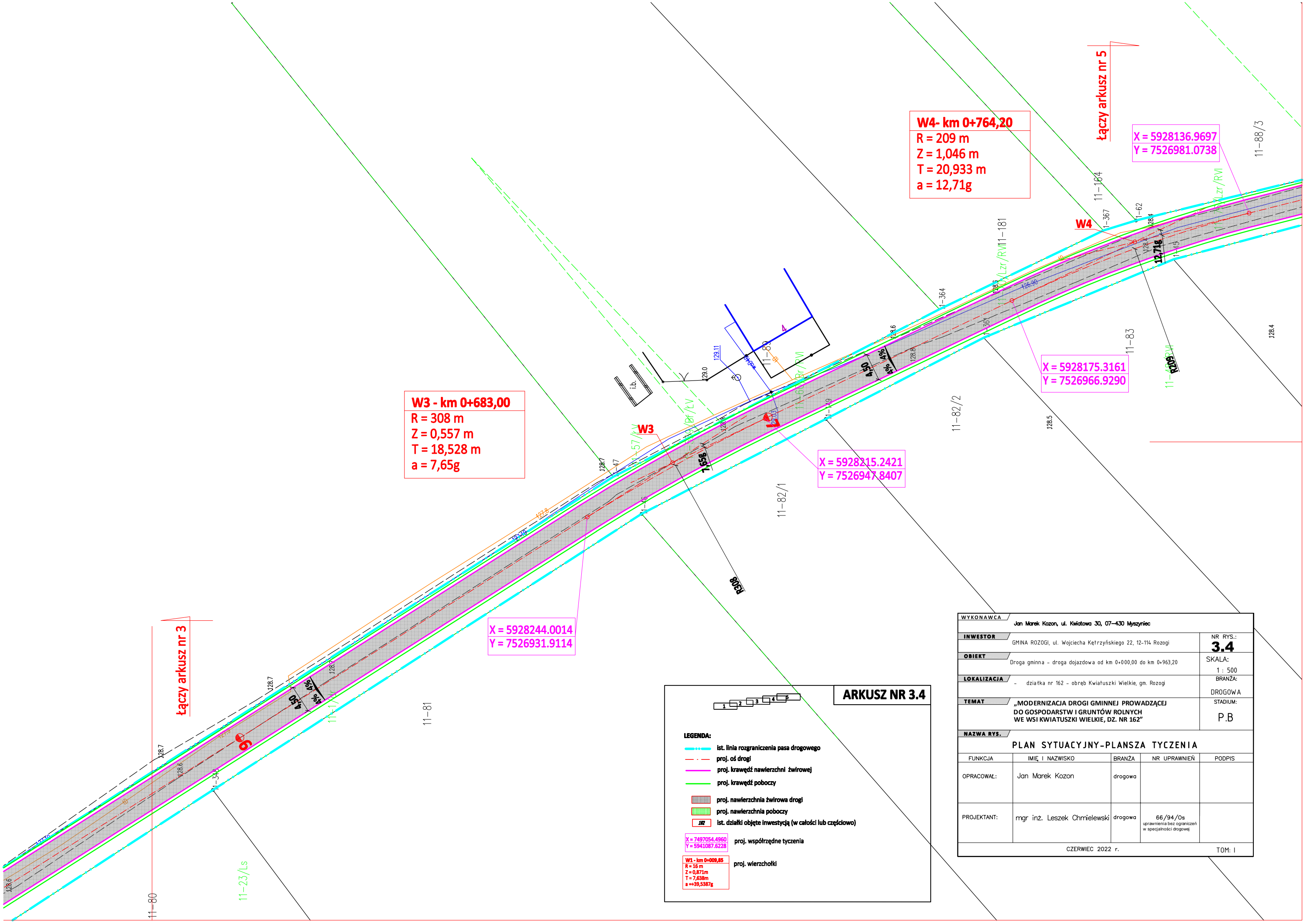

ARKUSZ NR 3.4

LEGENDA:

- ist. linia rozgraniczenia pasa drogowego
- proj. oś drogi
- proj. krawędź nawierzchni żwirowej
- proj. krawędź poboczy
- proj. nawierzchnia żwirowa drogi
- proj. nawierzchnia poboczy
- ist. działki objęte inwestycją (w całości lub częściowo)

X = 7497054.4960
Y = 5941087.6228 — proj. współrzędne tyczenia

W1 - km 0+009,85
R = 16 m
Z = 0,871m
T = 7,638m
a =+39,5387g — proj. wierzchołki

WYKONAWCA	Jan Marek Kozon, ul. Kwiatowa 30, 07-430 Myszyniec
INWESTOR	GMINA ROZOGI, ul. Wojciecha Kętrzyńskiego 22, 12-114 Rozogi
OBIEKT	Droga gminna - droga dojazdowa od km 0+000,00 do km 0+963,20
LOKALIZACJA	- działka nr 162 - obręb Kwiatuszki Wielkie, gm. Rozogi
TEMAT	„MODERNIZACJA DROGI GMINNEJ PROWADZĄCEJ DO GOSPODARSTW I GRUNTÓW ROLNYCH WE WSI KWIATUSZKI WIELKIE, DZ. NR 162"
NAZWA RYS.	PLAN SYTUACYJNY-PLANSZA TYCZENIA

NR RYS.: **3.4**
SKALA: 1 : 500
BRANŻA: DROGOWA
STADIUM: P.B

FUNKCJA	IMIĘ, I NAZWISKO	BRANŻA	NR UPRAWNIEŃ	PODPIS
OPRACOWAŁ:	Jan Marek Kozon	drogowa		
PROJEKTANT:	mgr inż. Leszek Chmielewski	drogowa	66/94/Os uprawnienia bez ograniczeń w specjalności drogowej	

CZERWIEC 2022 r. TOM: I