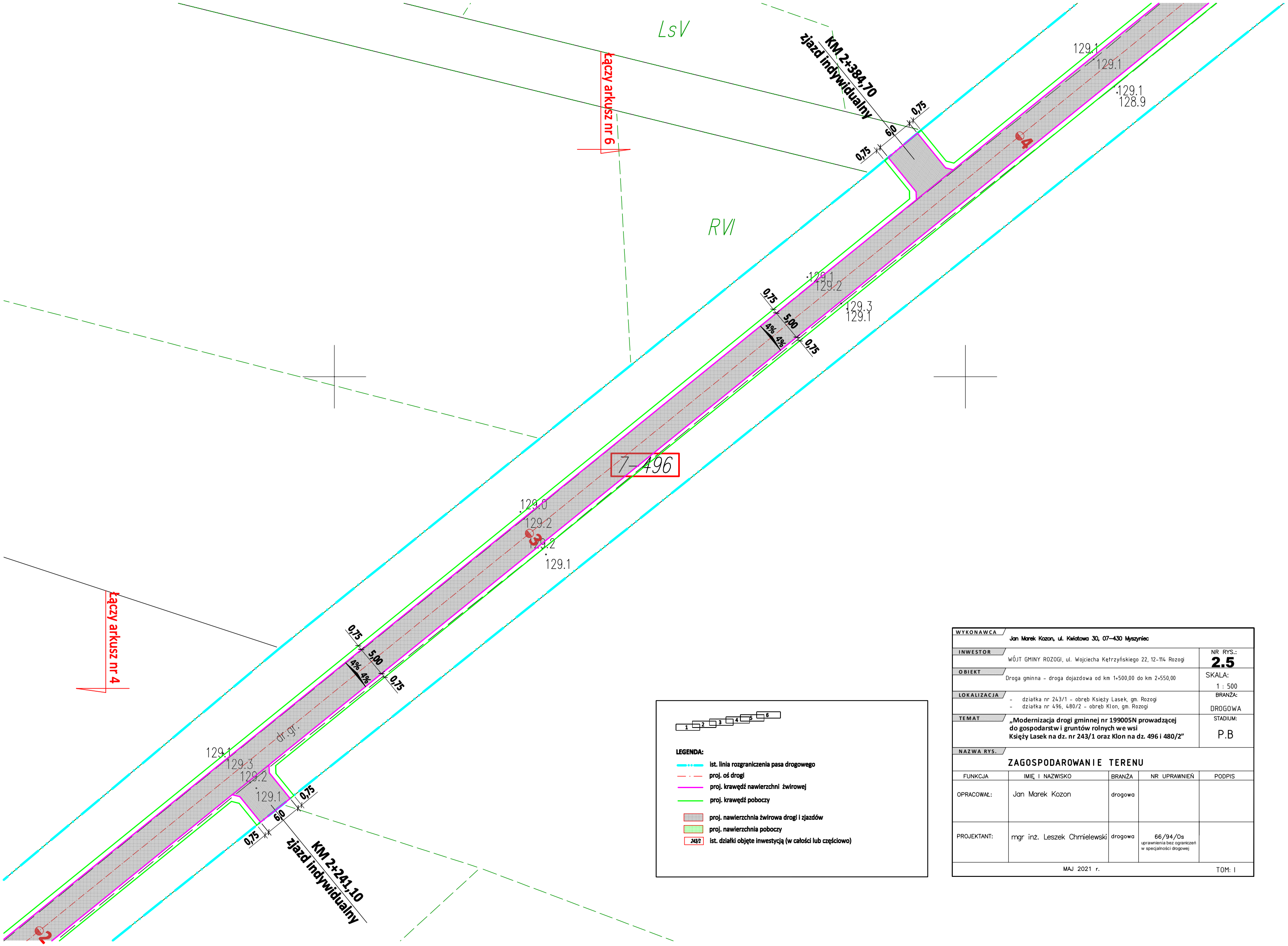

LEGENDA:

- ist. linia rozgraniczenia pasa drogowego
- proj. oś drogi
- proj. krawędź nawierzchni żwirowej
- proj. krawędź poboczy
- proj. nawierzchnia żwirowa drogi i zjazdów
- proj. nawierzchnia poboczy
- 243/1 ist. działki objęte inwestycją (w całości lub częściowo)

WYKONAWCA	Jan Marek Kozon, ul. Kwiatowa 30, 07–430 Myszyniec	
INWESTOR	WÓJT GMINY ROZOGI, ul. Wojciecha Kętrzyńskiego 22, 12-114 Rozogi	NR RYS.: **2.5**
OBIEKT	Droga gminna - droga dojazdowa od km 1+500,00 do km 2+550,00	SKALA: 1 : 500
LOKALIZACJA	- działka nr 243/1 - obręb Księży Lasek, gm. Rozogi - działka nr 496, 480/2 - obręb Klon, gm. Rozogi	BRANŻA: DROGOWA
TEMAT	**„Modernizacja drogi gminnej nr 199005N prowadzącej do gospodarstw i gruntów rolnych we wsi Księży Lasek na dz. nr 243/1 oraz Klon na dz. 496 i 480/2"**	STADIUM: P.B
NAZWA RYS.	**ZAGOSPODAROWANIE TERENU**	

FUNKCJA	IMIĘ I NAZWISKO	BRANŻA	NR UPRAWNIEŃ	PODPIS
OPRACOWAŁ:	Jan Marek Kozon	drogowa		
PROJEKTANT:	mgr inż. Leszek Chmielewski	drogowa	66/94/Os uprawnienia bez ograniczeń w specjalności drogowej	

MAJ 2021 r. TOM: I