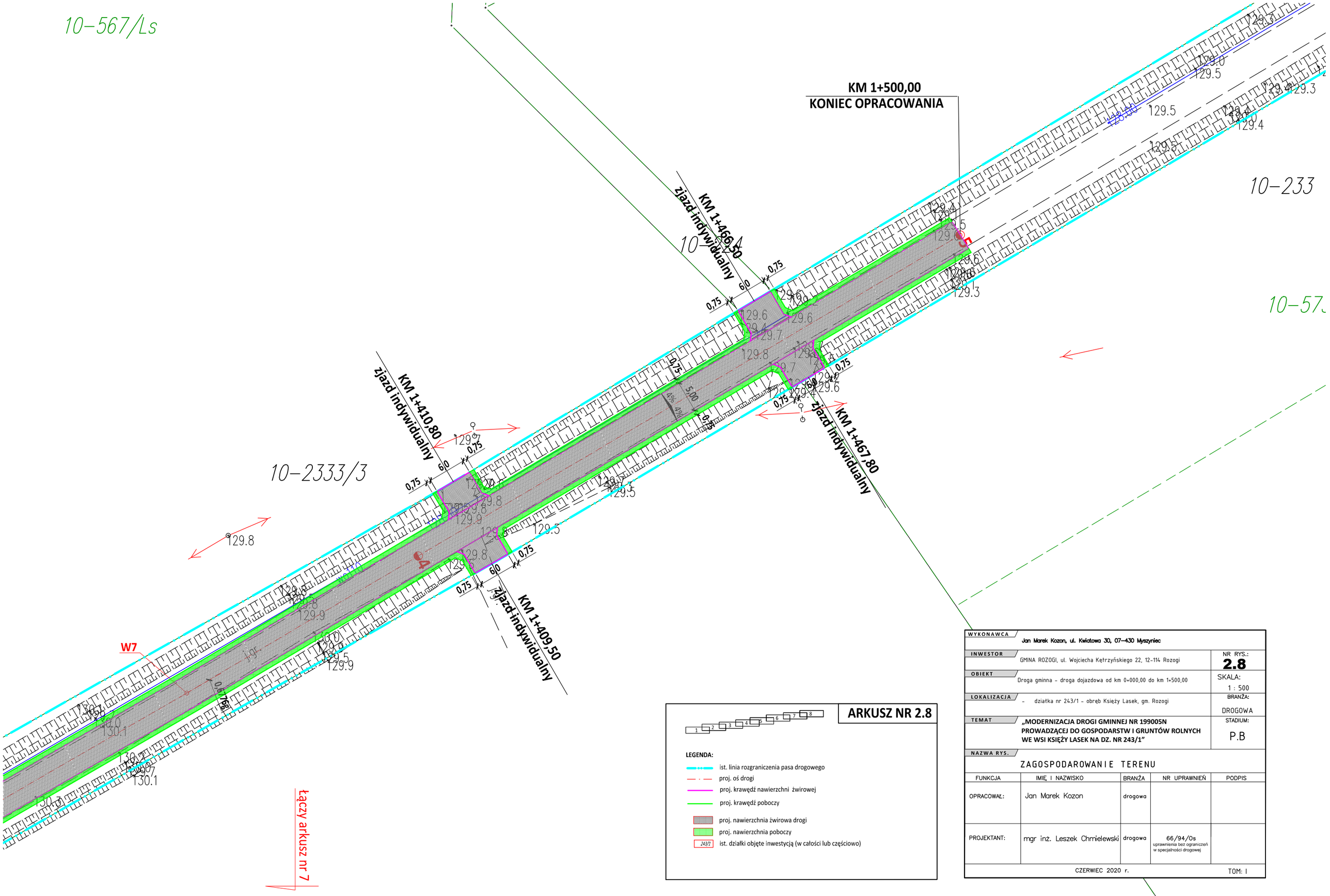

ARKUSZ NR 2.8

LEGENDA:

- ist. linia rozgraniczenia pasa drogowego
- proj. oś drogi
- proj. krawędź nawierzchni żwirowej
- proj. krawędź poboczy
- proj. nawierzchnia żwirowa drogi
- proj. nawierzchnia poboczy
- 243/1 ist. działki objęte inwestycją (w całości lub częściowo)

WYKONAWCA	Jan Marek Kozon, ul. Kwiatowa 30, 07-430 Myszyniec		
INWESTOR	GMINA ROZOGI, ul. Wojciecha Kętrzyńskiego 22, 12-114 Rozogi	NR RYS.:	2.8
OBIEKT	Droga gminna - droga dojazdowa od km 0+000,00 do km 1+500,00	SKALA:	1 : 500
LOKALIZACJA	- działka nr 243/1 - obręb Księży Lasek, gm. Rozogi	BRANŻA:	DROGOWA
TEMAT	„MODERNIZACJA DROGI GMINNEJ NR 199005N PROWADZĄCEJ DO GOSPODARSTW I GRUNTÓW ROLNYCH WE WSI KSIĘŻY LASEK NA DZ. NR 243/1"	STADIUM:	P.B
NAZWA RYS.	ZAGOSPODAROWANIE TERENU		

FUNKCJA	IMIĘ I NAZWISKO	BRANŻA	NR UPRAWNIEŃ	PODPIS
OPRACOWAŁ:	Jan Marek Kozon	drogowa		
PROJEKTANT:	mgr inż. Leszek Chmielewski	drogowa	66/94/Os uprawnienia bez ograniczeń w specjalności drogowej	

CZERWIEC 2020 r. TOM: I