

Legenda

- Projektowany wodociąg DN110 PEHD SDR11
- W1 Punkt przełączenia istniejącego wodociągu gminnego DN90
- HP1 Projektowany hydranty podziemne DN80 w oprawie liniowej
- Z3 Projektowane zaślepienie ślepego odcinka sieci do późniejszej rozbudowy zgodnie z istniejącym projektem
- P1 P2 Punkty włączenia przyłączy wodociągowych poprzez montaż nawiertu DN110/40
- P1 P2 Punkty przełączenia przyłączy wodociągowych poprzez montaż nawiertu DN110/40
- Projektowana zasuwa
- Odcinek istniejącej sieci/przyłącza do odcięcia

Długość wodociąguDN110: 123 mb  
Długość przyłączy szt 2 4,70mb

Wykaz punktów charakterystycznych

Punkt	X	Y
W1	7422604,92	5744050,55
Z1	7422591,44	5744001,12
Z2	7422594,58	5744000,20
HP1	7422588,87	5743981,94
Z3	7422573,86	5743935,11

Uwaga:

- Rysunek dostosowywać do ewentualnych zmian budowlanych w trakcie wykonywania robót.
- Wszelkie prace budowlane prowadzić w porozumieniu z Inwestorem
- Nie wyklucza się isnienia nienaniesionych na mapę elementów uzbrojenia
- W pobliżu istniejącego uzbrojenia terenu prace prowadzić ręcznie
- W przypadku odkrycia nieujawnionych dopływów ko kanału, rozwiązanie uzgodnić z projektantem oraz przedstawicielem inwestora

Jednostka	Inżynieria J.W.W. Usługi Inżynieryjne 91-319 Łódź ul. Wigury 14/35	
Temat	Budowa sieci wodociągowej w miejscowości Józefów gm. Rogów dz. 76 obr. Józefów, dz. 290/3 gm. Rogów	
Inwestor	Urząd Gminy Rogów pow. Brzeziński	
Lokalizacja	Rogów dz. nr. 76 obr. Józefów, 290/3 obr, Olsza	
Tytuł rysunku	Plan zagospodarowania terenu	Nr rysunku : 1,2
Opracował	mgr. inz Aleksander Wentlandt	Skala : 1:500

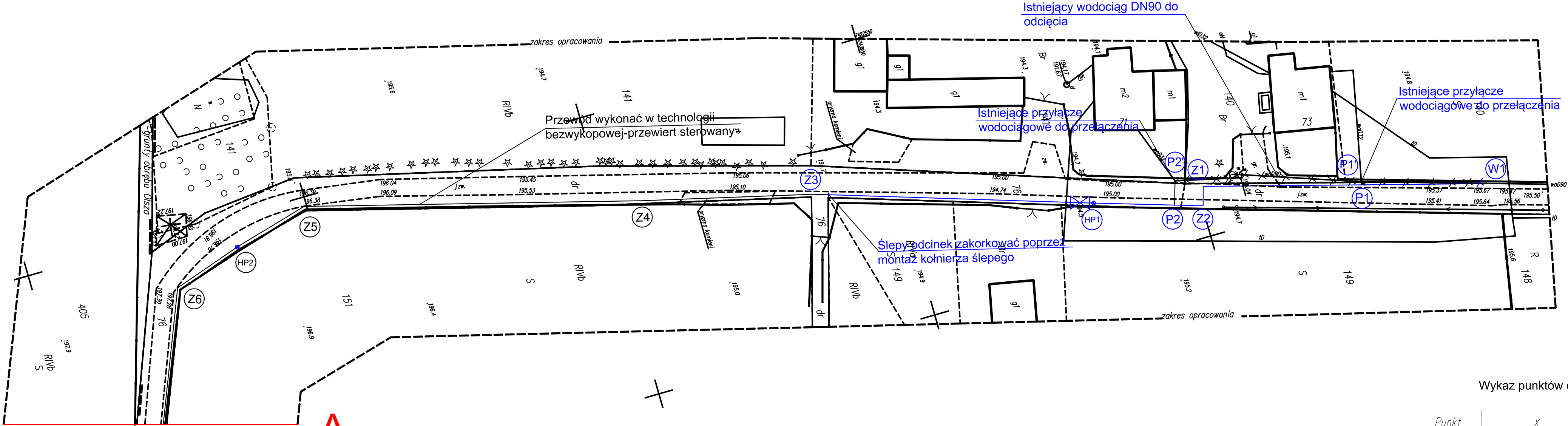

Poświadczam, że niniejszy dokument został opracowany w wyniku prac geodezyjnych i kartograficznych, których rezultaty zawiera operat techniczny pozytywnie zweryfikowany. Jednocześnie informuję, że jestem świadomy odpowiedzialności karnej za złożenie fałszywego oświadczenia.	
Identyfikator zgłoszenia prac geodezyjnych	BG.6641.1278.2023
Indentyfikator ewidencyjny operatu [ID]	P.1021.2023.1211
Organ służby geodezyjnej, który otrzymał zgłoszenie	Starosta Brzeziński
Wykonawca prac geodezyjnych	USŁUGI GEODEZYJNE Bogumiła Dybala
Nr oraz data sporządzenia dokumentu zawierającego wynik pozytywnej weryfikacji	6641.1278.2023.1 z dnia: 16.11.2023 r.
Imię i nazwisko oraz nr uprawnień zawodowych kierownika prac	Bogumiła Dybala nr uprawnień 23440

Uwagi:

- Mapa d/c projektowych została wykonana bez badania obciążeń służebnościami gruntowymi
- Nie wyklucza się istnienia w terenie innych przewodów o których brak informacji. Wynika to z zaszczości historycznych lub nie dopełnienia przepisów zgłoszenia do inwentaryzacji. (Ustawa: Prawo Geodezyjne i Kartograficzne ( Dz.U 2023 pozycja 1752 z późn. zmianami )

BG.6641.1278.2023	MAPA DO CELÓW PROJEKTOWYCH Układ współrzędnych prostokątnych płaskich „2000” strefa 7 Układ wysokości – PL-EVRF2007-NH skala 1:500 Mapę wykonano na podstawie mapy zasadniczej ark. 7.164.11.02.4.3, 7.164.11.07.2.1, 7.164.11.07.2.3, 7.164.11.07.2.4 Przedstawiona sytuacja jest zgodna ze stanem faktycznym na gruncie na dzień 03.11.2023 r.	
Województwo: łódzkie Powiat: brzeziński Gmina: Rogów 102105_2 Obręb: Józefów 102105_2.0002 Działka nr 76	USŁUGI GEODEZYJNE Piotr Koszewski 95-060 Brzeziny, ul. Sienkiewicza 18 NIP 833-105-18-92 REGON 750119329 tel. 606-314-815 GEODETA UPRAWNIONY Bogumiła Dybala 95-060 Brzeziny, ul. Północna 10 tel. 793-713-005 Upr. GGI nr 23440 Brzeziny dn. 16.11.2023 r.	