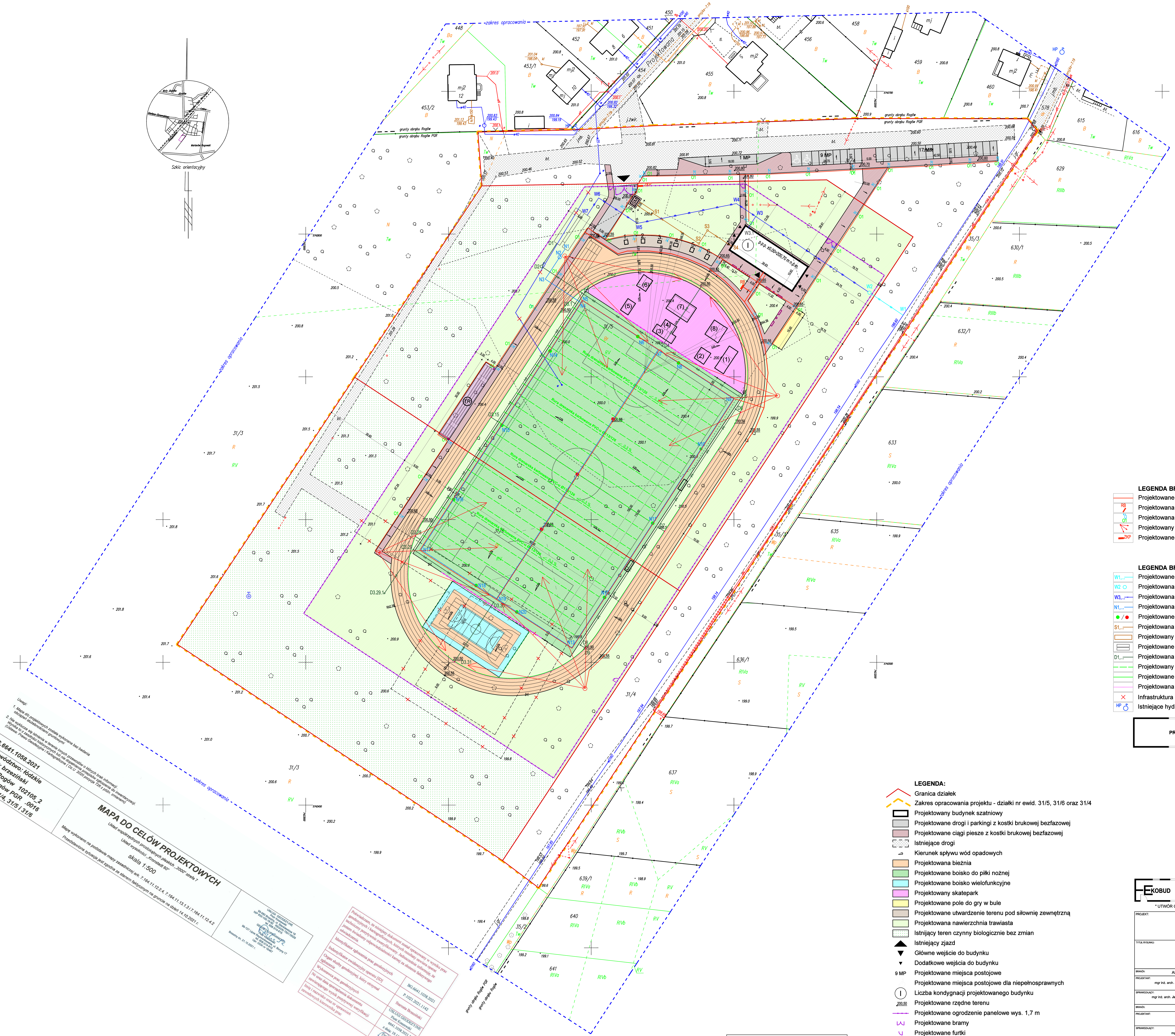

Urządzenia małej architektury:

- Stojak rowerowy - 5 szt.
- Ławka prosta - 5 szt.
- Kosz na śmieci - 5 szt.

Urządzenia na siłownię zewnętrzną:

1. Biegacz
2. Prasa nożna
3. Surfer
4. Wioślarz
5. Orbitrek
6. Wyciąg górny

Urządzenia skateparku:

(1) MINIRAMP
(2) BANK
(3) FLYBOX
(4) SPINE
(5) VERTICAL WALLRIDE A
(6) BANK
(7) SKATE FUNBOX
(8) BANK

LEGENDA BRANŻA ELEKTRYCZNA I TELETECHNICZNA:

- Projektowane kable energetyczne nN
- RB Projektowana rozdzielnica boiska
- O1 Projektowana oprawa LED na słupie H=7m
- Projektowany maszt oświetleniowy H=24 m
- ZKP Projektowane złącze ZKP wg oddzielnego opracowania

LEGENDA BRANŻA SANITARNA:

- W1,... Projektowane przyłącze wodociągowe PEHD SDR11 Ø50x4,6.
- W2 Projektowana komora wodomierzowa
- W3,... Projektowana zewnętrzna instalacja wodociągowe PEHD SDR11 Ø50x4,6.
- N1,... Projektowana instalacja nawadniająca boisko
- Projektowane zraszacze sektorowe/pełnoobrotowe
- S1,... Projektowana kanalizacja sanitarna PVC-u SN-8 Ø160
- Projektowany zbiornik bezodpływowy o poj. 10m^3
- Projektowane zbiorniki bezodpływowe na wodę deszczową o poj. 80m^3
- D1,... Projektowana kanalizacja deszczowa
- Projektowany drenaż
- Projektowane odwodnienie szczelinowe
- Projektowana rama ALU - wyznacznik 1 toru bieżni
- Infrastruktura do demontażu
- HP Istniejące hydranty

PROJEKT ZAGOSPODAROWANIA TERENU

LEGENDA:

- Granica działek
- Zakres opracowania projektu - działki nr ewid. 31/5, 31/6 oraz 31/4
- Projektowany budynek szatniowy
- Projektowane drogi i parkingi z kostki brukowej bezfazowej
- Projektowane ciągi piesze z kostki brukowej bezfazowej
- Istniejące drogi
- Kierunek spływu wód opadowych
- Projektowana bieżnia
- Projektowane boisko do piłki nożnej
- Projektowane boisko wielofunkcyjne
- Projektowany skatepark
- Projektowane pole do gry w bule
- Projektowane utwardzenie terenu pod siłownię zewnętrzną
- Projektowana nawierzchnia trawiasta
- Istnijący teren czynny biologicznie bez zmian
- Istniejący zjazd
- Główne wejście do budynku
- Dodatkowe wejścia do budynku
- 9 MP Projektowane miejsca postojowe
- Projektowane miejsca postojowe dla niepełnosprawnych
- (I) Liczba kondygnacji projektowanego budynku
- 200,50 Projektowane rzędne terenu
- Projektowane ogrodzenie panelowe wys. 1,7 m
- Projektowane bramy
- Projektowane furtki
- Projektowany piłkochwyt wys. 6 m
- Projektowany piłkochwyt wys. 4 m
- SM Projektowana wiata śmietnikowa o wym. 2 x 3 x 2,42 m
- Istniejące elementy zagospodarowania do likwidacji
- TR Projektowana trybuna dla 201 widzów

Za zgodność z oryginałem
mapy do celów projektowych

mgr inż. arch. **Adam Gołębiewski**
upr. bud. 38/LOOKK/2017
w specjalności architektonicznej
bez ograniczeń

PRZEDSIĘBIORSTWO PROJEKTOWO-BUDOWLANE "EKOBUD" s.c.
Dmosin Drugi nr 89 B, 95-061 Dmosin
PRACOWNIA PROJEKTOWA:
93-312 Łódź, ul. Tuszyńska 155

" UTWÓR CHRONIONY PRAWEM AUTORSKIM - WSZELKIE PRAWA ZASTRZEŻONE "

PROJEKT: **Budowa kompleksu sportowego z pełnowymiarowym boiskiem piłkarskim i elementami towarzyszącymi w ramach zadania pn. „Rozwój infrastruktury sportowej na terenie Gminy Rogów"**

TYTUŁ RYSUNKU: **PROJEKT ZAGOSPODAROWANIA TERENU**

SKALA: **1:500**
DATA: **Grudzień 2021**
FAZA: **P-T**
NR RYSUNKU: **Az/01**
NR STRONY:

BRANŻA		PODPIS
ARCHITEKTURA		
PROJEKTANT: mgr inż. arch. **Adam Gołębiewski**	upr. bud. nr 38/LOOKK/2017	
SPRAWDZAJĄCY: mgr inż. arch. **Jarosław Kowalczyk**	upr. bud. nr 07/LOOKK/2012	
SANITARNA		
PROJEKTANT: mgr inż. **Jakub Mik**	upr. bud. nr LOD/2149/POOS/13	
SPRAWDZAJĄCY: mgr inż. **Marcin Śledź**	upr. bud. nr LOD/0993/PWOS/08	
ELEKTRYCZNA		
PROJEKTANT: mgr inż. **Marek Szamocki**	upr. bud. nr LOD/1911/PWOE/12	
SPRAWDZAJĄCY: mgr inż. **Jacek Frydrysiak**	upr. bud. nr 617/94/WŁ	
TELETECHNICZNA		
PROJEKTANT: mgr inż. **Joanna Strzelecka**	upr. bud. nr 0864/97/U	
SPRAWDZAJĄCY: mgr inż. **Marek Szamocki**	upr. bud. nr LOD/1911/PWOE/12	