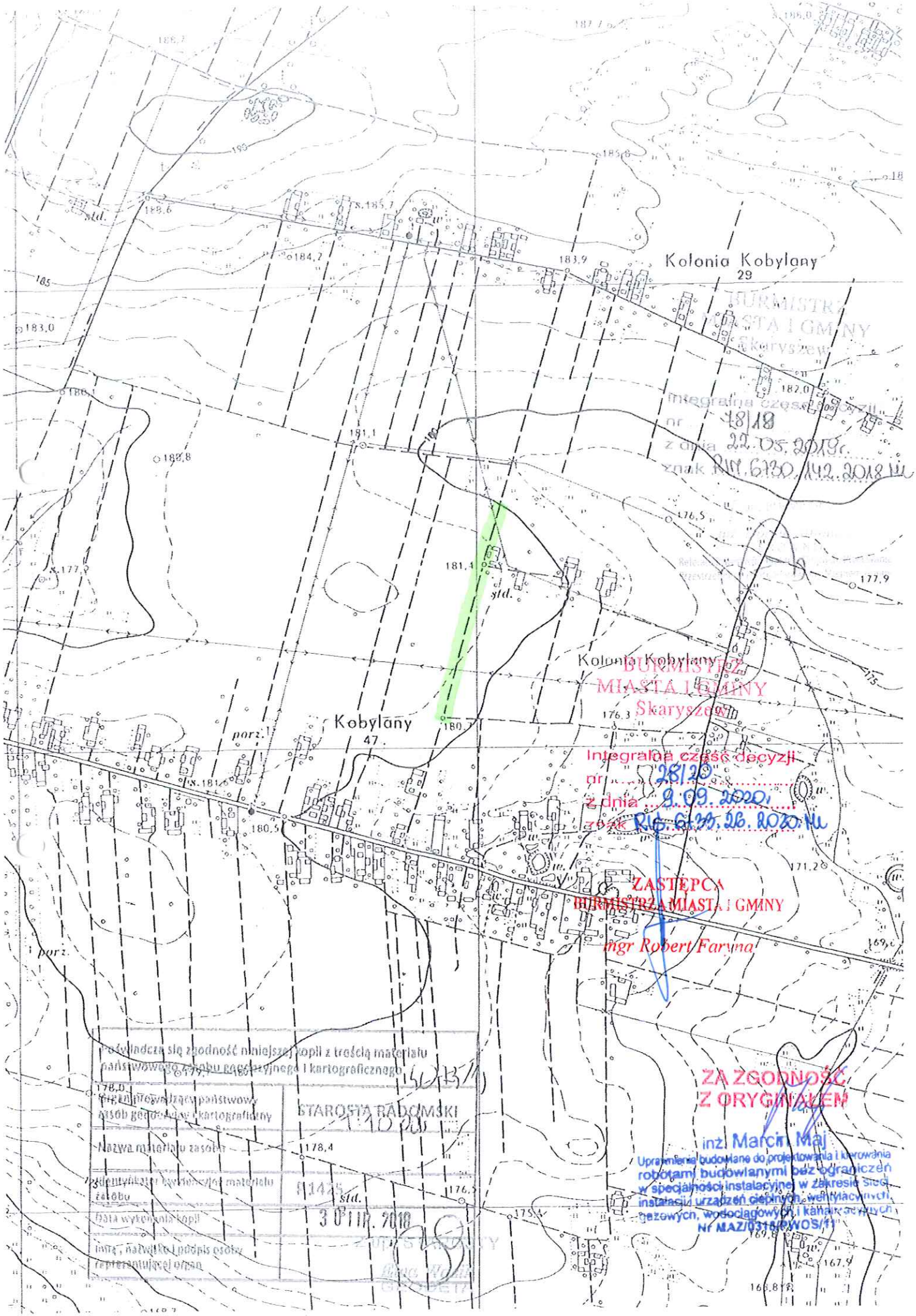
Kolonia Kobylany
29
Kolonia Kobylany
Kobylany
47
std.
porz.
BURMISTRZ MIASTA I GMINY Skarszew
Integralna część decyzji nr 18/18 z dnia 22.05.2019r. znak RIG.6130.142.2018.HU
BURMISTRZ MIASTA I GMINY Skarszew
Integralna część decyzji nr 28/20 z dnia 9.09.2020r. znak RIG.6130.26.2020.HU
ZASTĘPCA BURMISTRZA MIASTA I GMINY
mgr Robert Faryna
Poświadcza się zgodność niniejszej kopii z treścią materiału państwowego zasobu geodezyjnego i kartograficznego
Organ prowadzący państwowy zasób geodezyjny i kartograficzny
STAROSTA KĘDZIERZYŃSKI
Nazwa materiału zasobu
Identyfikator wykonywanej materiału zasobu
Data wykonania kopii
Imię, nazwisko i podpis osoby reprezentującej organ
ZA ZGODNOŚĆ Z ORYGINAŁEM
inż. Marcin Maj
Uprawnienia budowlane do projektowania i kierowania robotami budowlanymi bez ograniczeń w specjalności instalacyjnej w zakresie sieci, instalacji i urządzeń cieplnych, wentylacyjnych, gazowych, wodociągowych i kanalizacyjnych
Nr MAZ/0316/PWOS/11