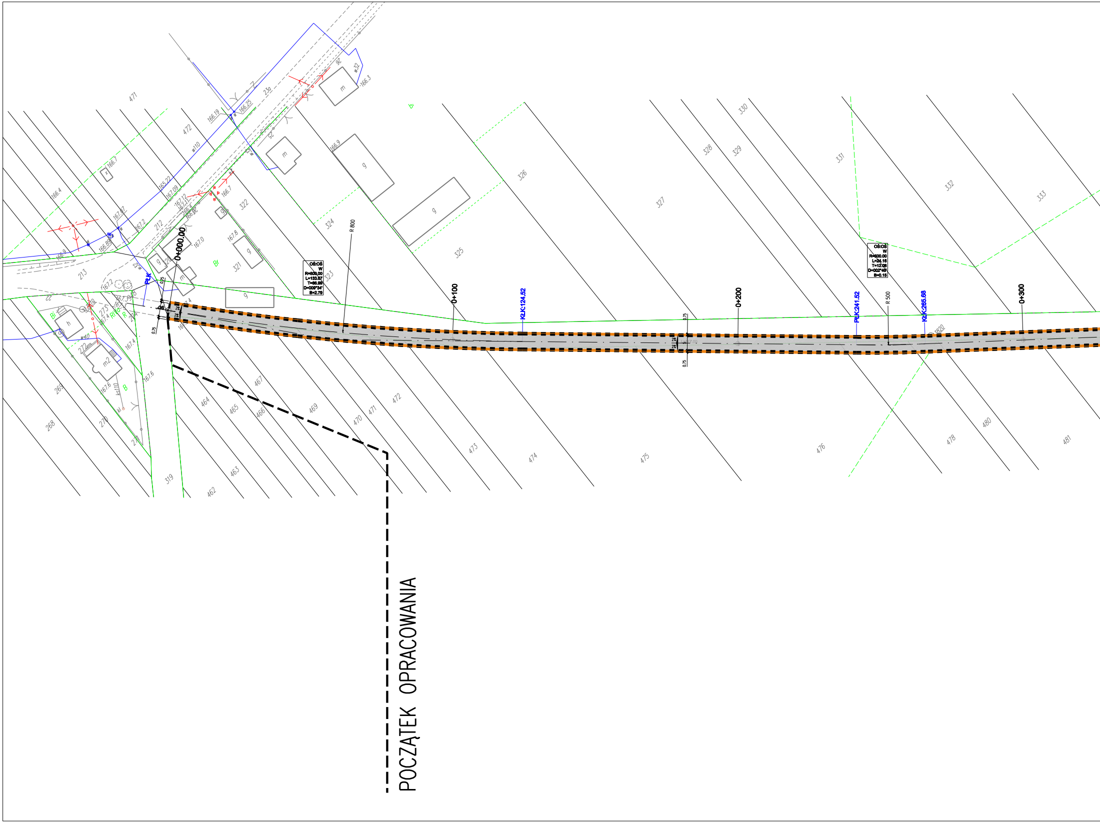
0+000.00
0+100
0+200
0+300
PLK
KŁK:124.52
PŁK:241.52
KŁK:265.68
R 800
R 500
OŚ:OŚ
W
R=800.00
L=133.57
T=66.99
D=009°34'
B=2.79
OŚ:OŚ
W
R=500.00
L=24.16
T=12.08
D=002°46'
B=0.15
0.75
2%
471
472
212
213
321
322
323
324
325
326
327
328
329
330
331
332
333
462
463
464
465
466
467
469
470
471
472
473
474
475
476
478
480
481
268
269
270
271
272
273
274
319
Br
Bi
B
R
RIVb
m
g
h
m2
166.4
166.7
167.2
167.0
167.8
166.9
166.3
167.4
167.6
POCZĄTEK OPRACOWANIA

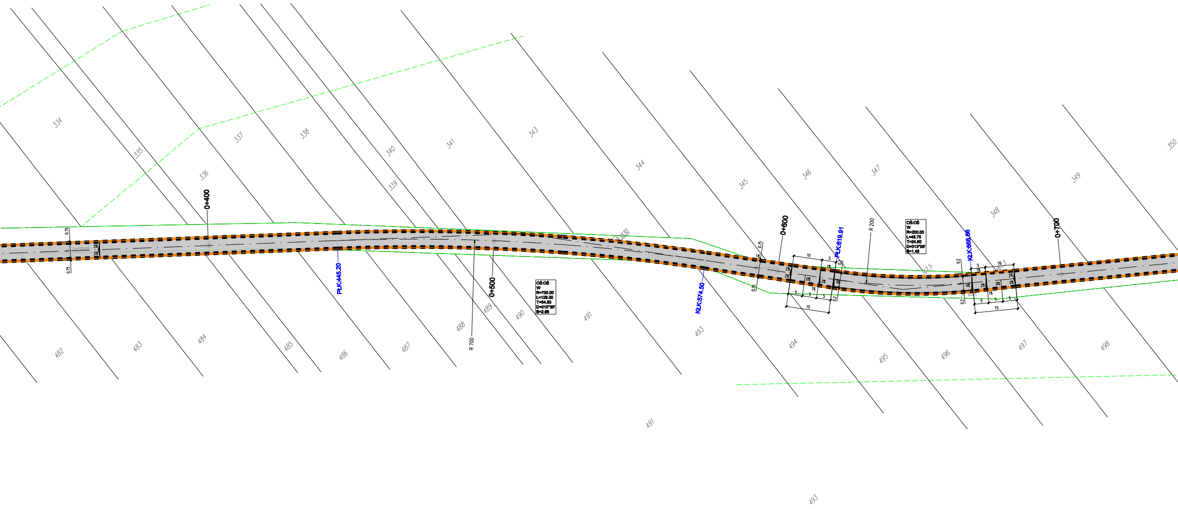
334
335
336
337
338
339
340
341
343
344
345
346
347
348
349
350
482
483
484
485
486
487
488
489
490
491
491
493
493
494
495
496
497
498
0+400
0+500
0+600
0+700
PŁK:445.20
KŁK:574.50
PŁK:619.91
KŁK:668.66
R 700
R 200
OŚ:OŚ
W
R=700.00
L=129.30
T=64.83
D=010°35'
B=2.98
OŚ:OŚ
W
R=200.00
L=48.75
T=24.50
D=013°58'
B=1.48
0.75
5
2%
10
15
1%
0%
4%
0.2
167.5

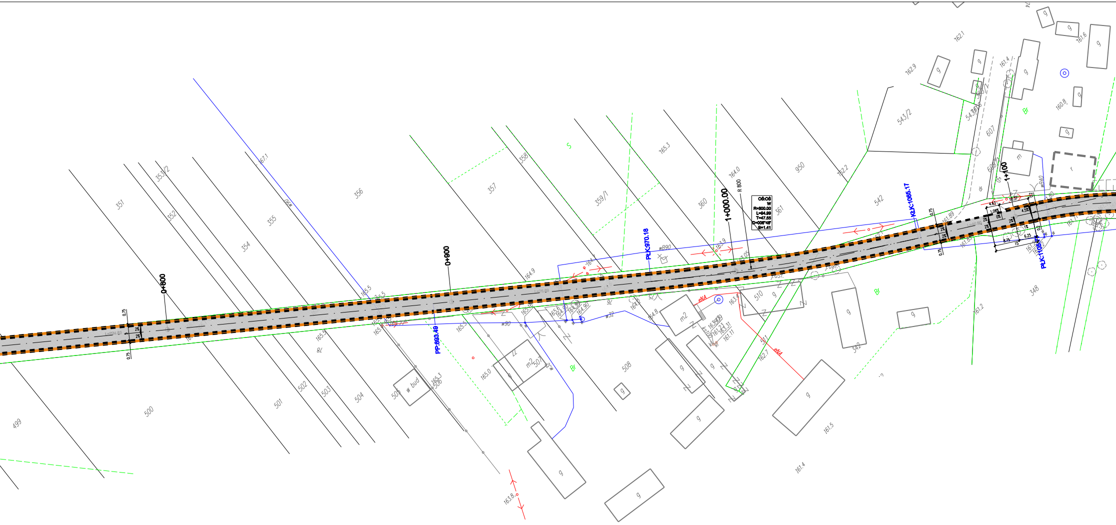
0+800
0+900
1+000.00
1+100
R 800
OŚ:OŚ
W
R=800.00
L=94.99
T=47.55
D=006°48'
B=1.41
PP:893.49
PŁK:970.18
KŁK:1065.17
PŁK:1105.77
0.75
2%
1.08%
0%
4.5%
1%
4.63
10.57
8.75
6.25
15
0.2
499
500
501
502
503
504
505
351
352
353/2
354
355
356
357
358
359/1
360
361
950
542
543/2
607
508
510
511
348
342
w bud
m2
m
g
r
dr
S
Br
eNA
ww
w
w840
164.0
165.3
167.1
162.2
162.9
162.1
161.4
161.6
160.8
161.89
161.85
161.71
161.2
161.5
161.4
163.9
163.05
163.4
162.7
164.9
165.5
165.0
165.3
163.8

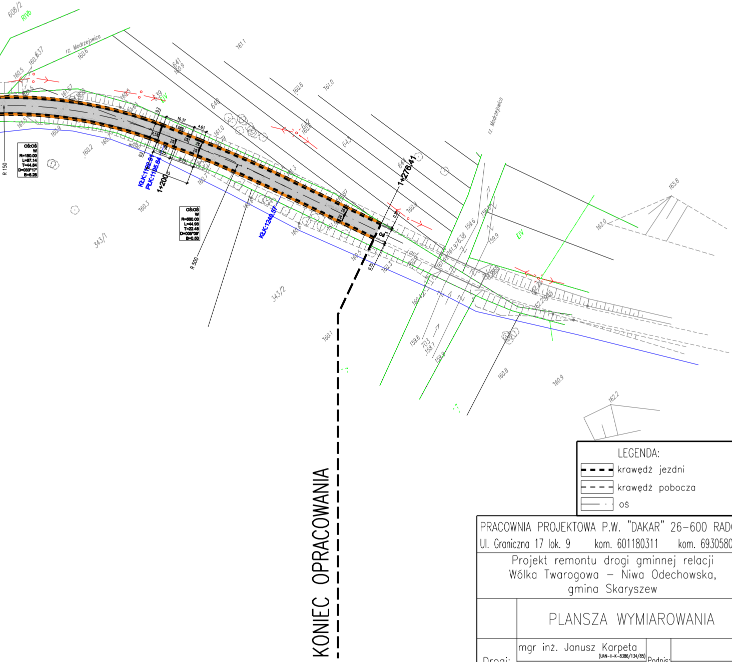
KONIEC OPRACOWANIA
1+200
1+276.41
KŁK:1192.91
PŁK:1195.64
KŁK:1249.57
OŚ:OŚ
W
R=150.00
L=67.14
T=44.84
D=033°17'
B=6.26
OŚ:OŚ
W
R=500.00
L=44.93
T=22.46
D=005°09'
B=0.50
R 150
R 500
10.37
4.63
1.08%
4.5%
0%
2%
2%
2%
0.2
0.2
0.25
0.75
0.75
rz. Modrzejowica
rz. Modrzejowica
608/2
RIVb
ŁIV
ŁIV
641
640
642
643
644
343/1
343/2
703
160.5
160.6
161.67
160.9
160.2
160.3
160.7
161.0
161.1
160.8
160.1
159.6
159.9
158.7
165.8
162.0
162.2
160.9

LEGENDA:

▬ ▬ ▬	krawędź jezdni
– – –	krawędź pobocza
—— ·	oś

PRACOWNIA PROJEKTOWA P.W. "DAKAR" 26-600 RADOM
Ul. Graniczna 17 lok. 9 kom. 601180311 kom. 693058040

Projekt remontu drogi gminnej relacji
Wólka Twarogowa – Niwa Odechowska,
gmina Skaryszew

PLANSZA WYMIAROWANIA

Drogi:	mgr inż. Janusz Karpeta (UAN-II-K-8386/134/85)	Podpis:	
	mgr inż. Michał Rzymczyk (MAZ/0310/PWBD/15)		
RADOM, 2017	Str.: ...	Skala: 1:500	Nr rys.: 2