GNIEZNO

Załącznik nr 1 do
Statutu Miasta Gniezna

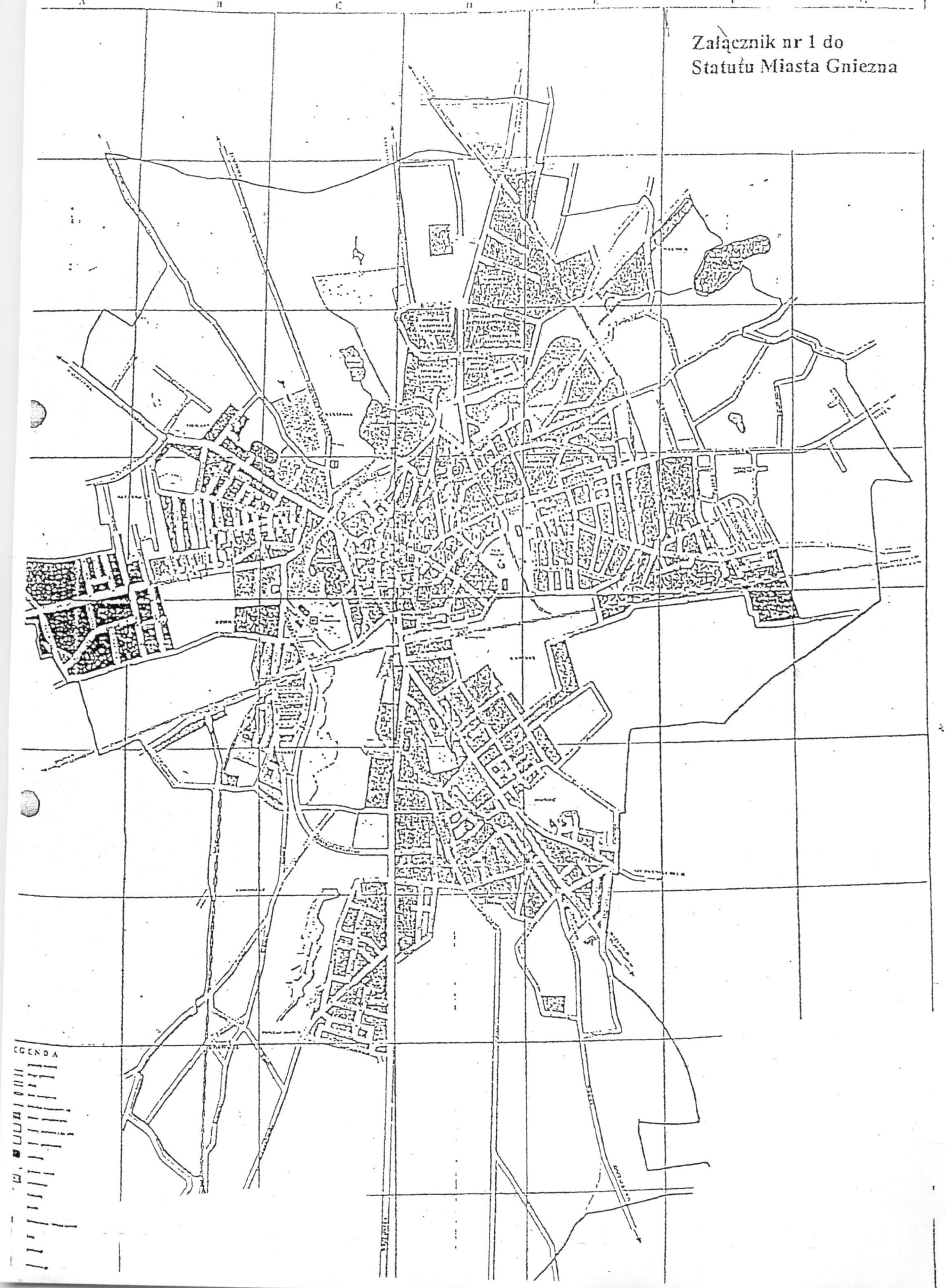

Załącznik nr2 do
Statutu Miasta Gniezna

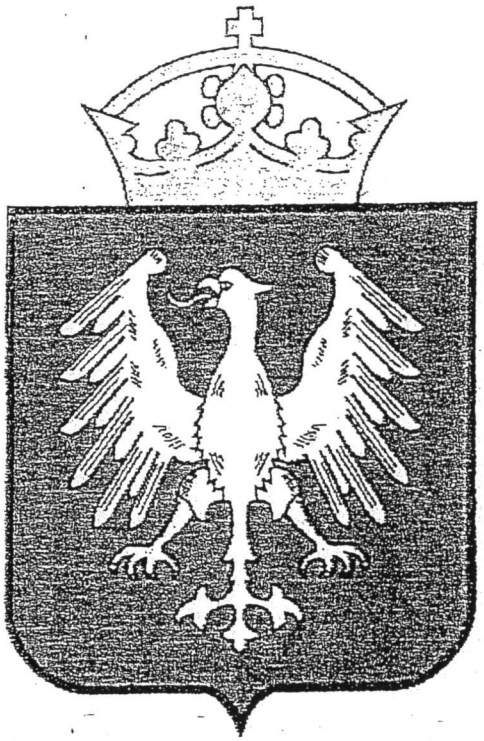

Opis: herbem Miasta jest orzeł biały na czerwonym tle, na górnej części kartusza umiejscowiona jest złota korona zwieńczona krzyżem

Załącznik nr 3 do
Statutu Miasta Gniezna

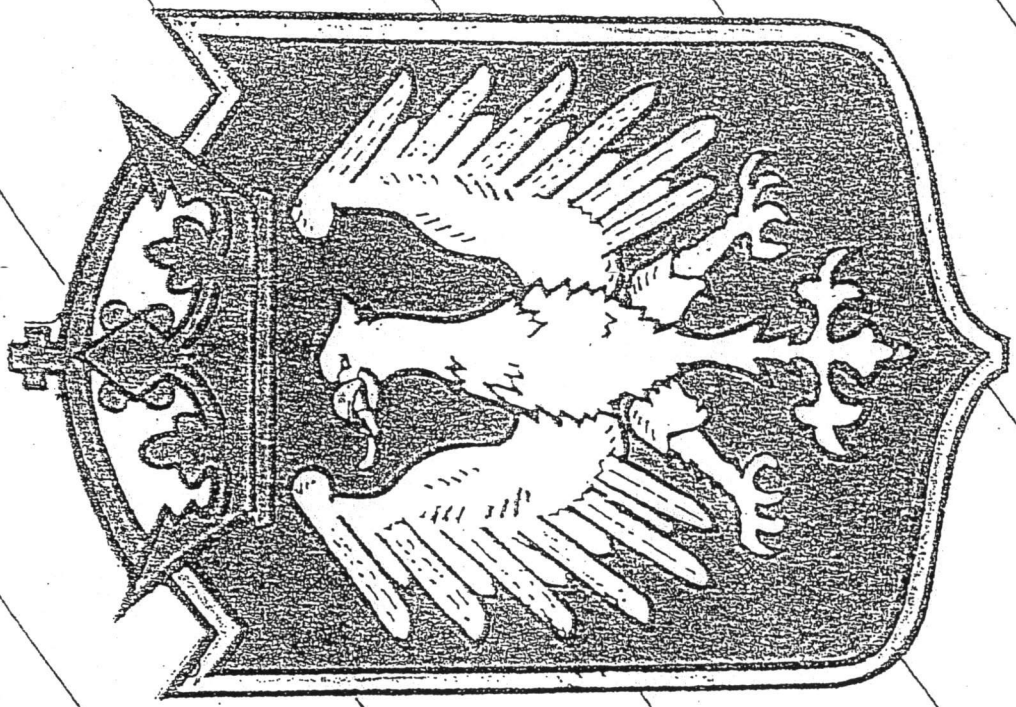

PROJEKT:
Lucjan ZACHMOC

Opis projektu

1. Zachowanie proporcji 5:8 (projekt wykonany jest w skali 1:10)

2. Urozmaicenie i wzbogacenie tła flagi poprzez wprowadzenie dwóch bieli: „dwie biele" są pasmami na przemian nadbiegającymi, tworzącymi pole dla herbu miasta Gniezna (skośne pasy), pasy bieli przechodzą po przekątnej flagi – w ten sposób flaga (nabiera dynamizmu bojowości)

   Uwaga 1: zamysł ten jednocześnie nawiązuje do historycznych tradycji najstarszej Stolicy Polski – od czasów panowania książąt, rycerstwa i królów po czasy buntów, powstań, aż do Powstania Wlkp. I II wojny światowej itd.

   Uwaga 2: flaga w wersji najbardziej uroczystej może być szyta dwustronnie z satynowanych (błyszczących) bieli na przemian i z aplikacją samego herbu.

3. Herb miasta Gniezna
   - w projekcie następuje większe związanie korony z samym kartuszem co stwarza większą spoistość (jedność)

   Uwaga ogólna: poprzednia wersja herbu stwarza podzielność a raczej sztuczną rozdzielczość między koroną a kartuszem w tle z orłem.

AUTOR:
Grzegorz BOGDAŃSKI

Załącznik nr 4 do
Statutu Miasta Gniezna

Hejnał miasta Gniezna

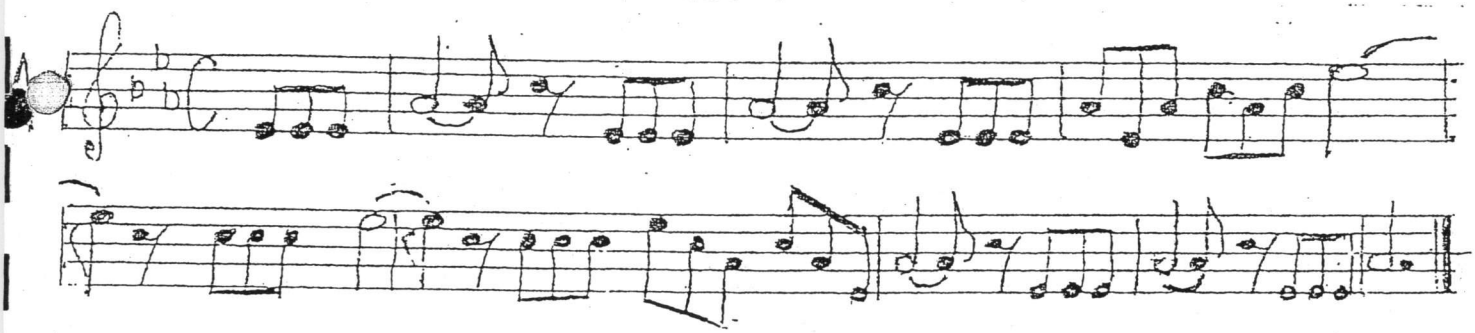

Załącznik nr 5 do
Statutu Miasta Gniezna

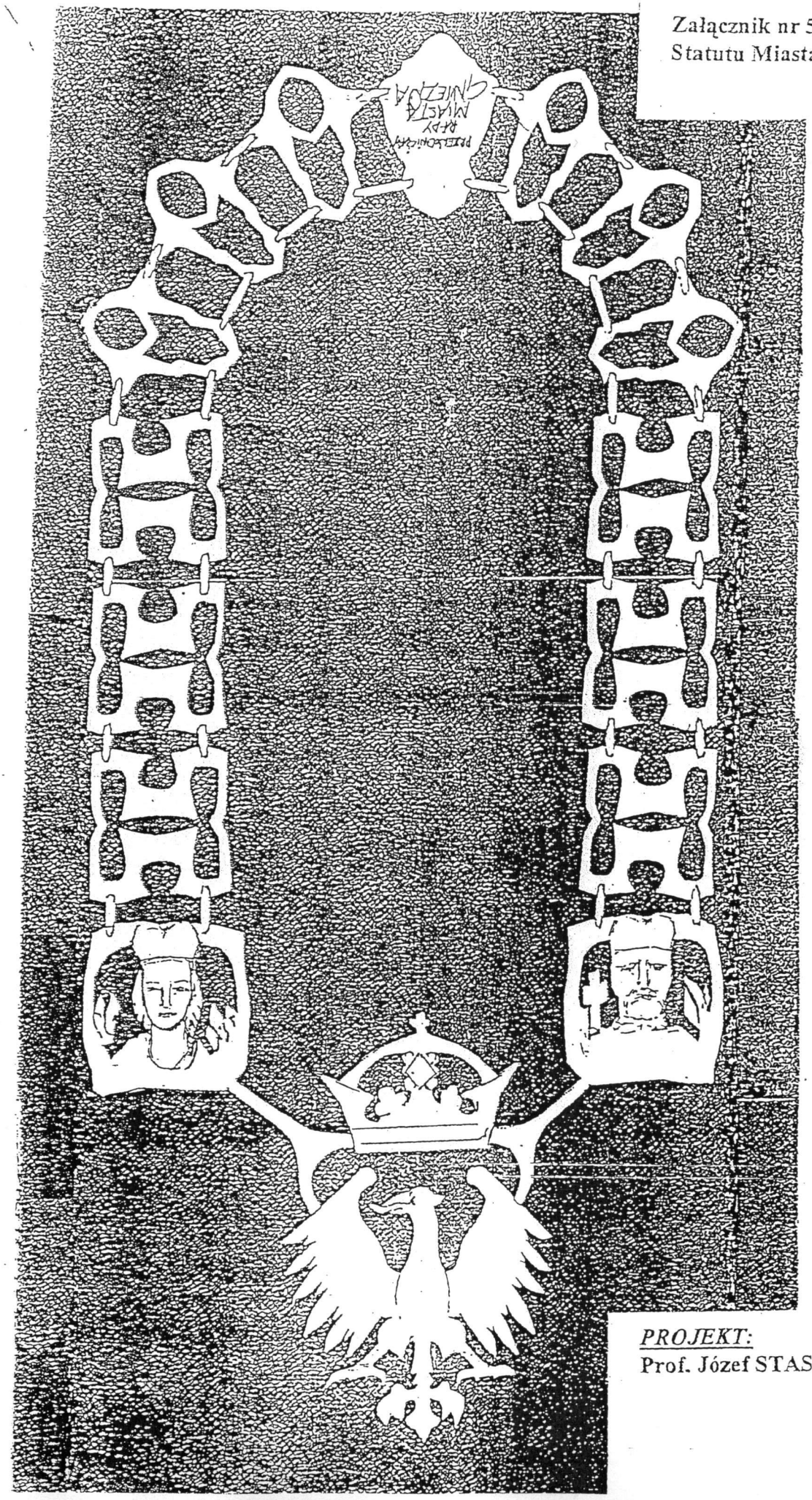

PROJEKT:
Prof. Józef STASIŃSKI

Załącznik nr 6 do
Statutu Miasta Gniezna

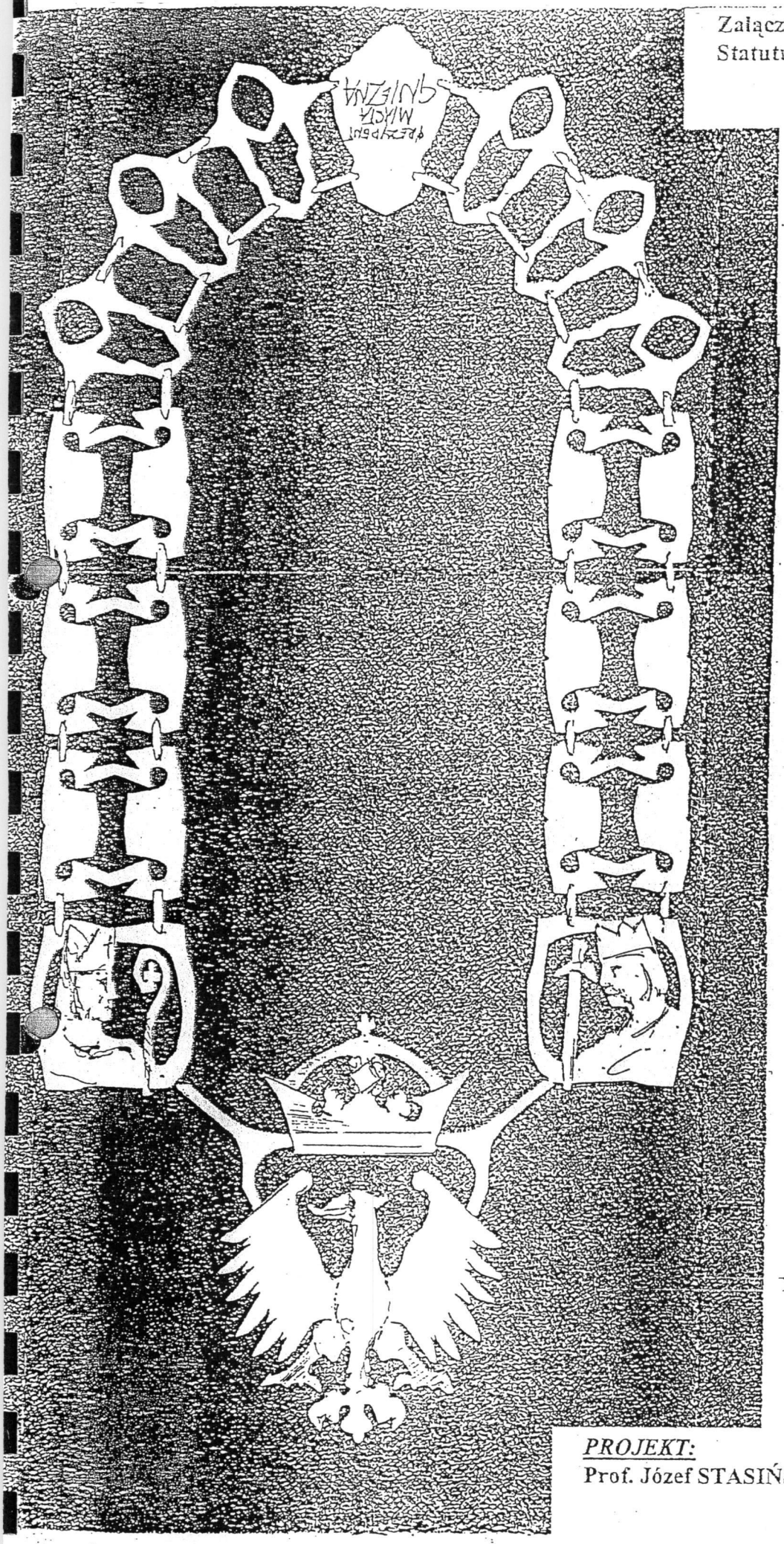

PROJEKT:
Prof. Józef STASIŃSKI

Załącznik Nr 7
do Statutu Gminy Miasta Gniezna

GMINA MIASTO GNIEZNO
* * *