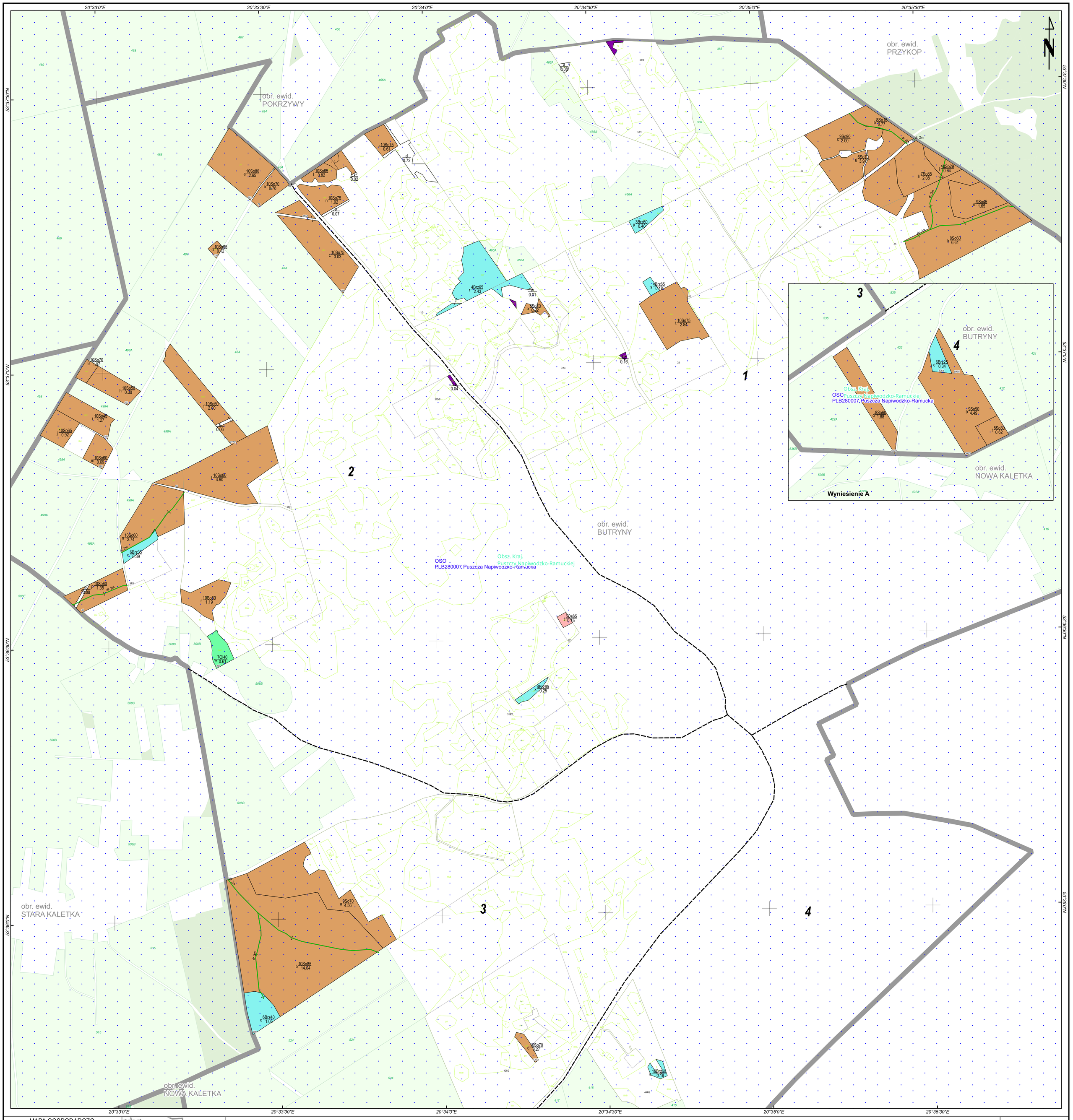

MAPA GOSPODARCZO-PRZEGLADOWA

OBRĘB
BUTRYNY

GMINA
Purda

POWIAT
Olsztyński

WOJEWÓDZTWO
Warmińsko-mazurskie

Stan na: 11.12.2023

POWIERZCHNIA OGÓLNA
79,04 ha (79,0423 ha)

SKALA 1:5 000

50 0 50 100 150 200 m

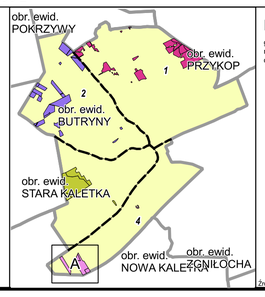

Legenda

gr. Leśne niezalesione do odnowienia / gr. Leśne zalesione

- Sosna (So), Modrzew (Md), Limba (Lb)
- Świerk (Sw)
- Jodła (Jd), Daglezja (Dg)
- Dąb (Db)
- Buk (Bk), Grab (Gb)
- Jesion (Js), Klon (Kl), Wiąz (Wz), Jawor (Jw)
- Olsza (Ol)
- Brzoza (Brz), Akacja (Ak)
- Topola (Tp), Osika (Os), Wierzba (Wb), Lipa (Lp)
- Pozostałe grunty leśne

- Granica obrębu
- Granica współwłasności z inną wł.
- Granica oddziału
- Granica pododdziału
- Drogi leśne
- Linie energetyczne, telekom., rurociągi
- Cieki
- Pozostałe elementy liniowe

Drogi:

- Autostrada
- Główna
- Lokalna
- Ścieżka

- Płazowina iglasta
- Płazowina liściasta
- Zrąb
- Powierzchnia gruntów leśnych o powierzchni mniejszej niż 0,1 ha w kompleksach (art. 3 ustawy o lasach z dnia 28 września 1991 roku)
- Las innych własności
- 128 Las we władaniu PGL
- 32/1 Działka ewidencyjna
- 1-dL Granica pow. niestanowiącej wyłączenia (PNSW)
- LsV Klasoużytek

3 Opis oddziału
a 6So70 1.56 Opis pododdziału
Kasownik

Formy ochrony przyrody: N2000 SOO, N2000 OSO, Park Krajobrazowy, Rez. Przyrody, Zesp. PK, Obszar Chronionego Kraj., Park Narodowy, Stanowisko dok.

Źródła danych: gugik.gov.pl, @autorzy OpenSreetMap, BDL, GIOŚ 2019

Powiat Olsztyński

Państwowe Gospodarstwo Leśne Lasy Państwowe

LAS-R Sp. z o.o.
e-mail: biuro@las-r.pl
www.las-r.pl
ul. Smyczerska 34/13,
30-817 Kraków