ZAŁĄCZNIK NR 1 Arkusz 5/7
DO DECYZJI NR.....
Z DNIA .....
ZNAK SPRAWY: RI.67339.8.2022
WYDRUK W SKALI 1:5000
LINIE ROZGRANICZAJĄCE TEREN INWESTYCJI

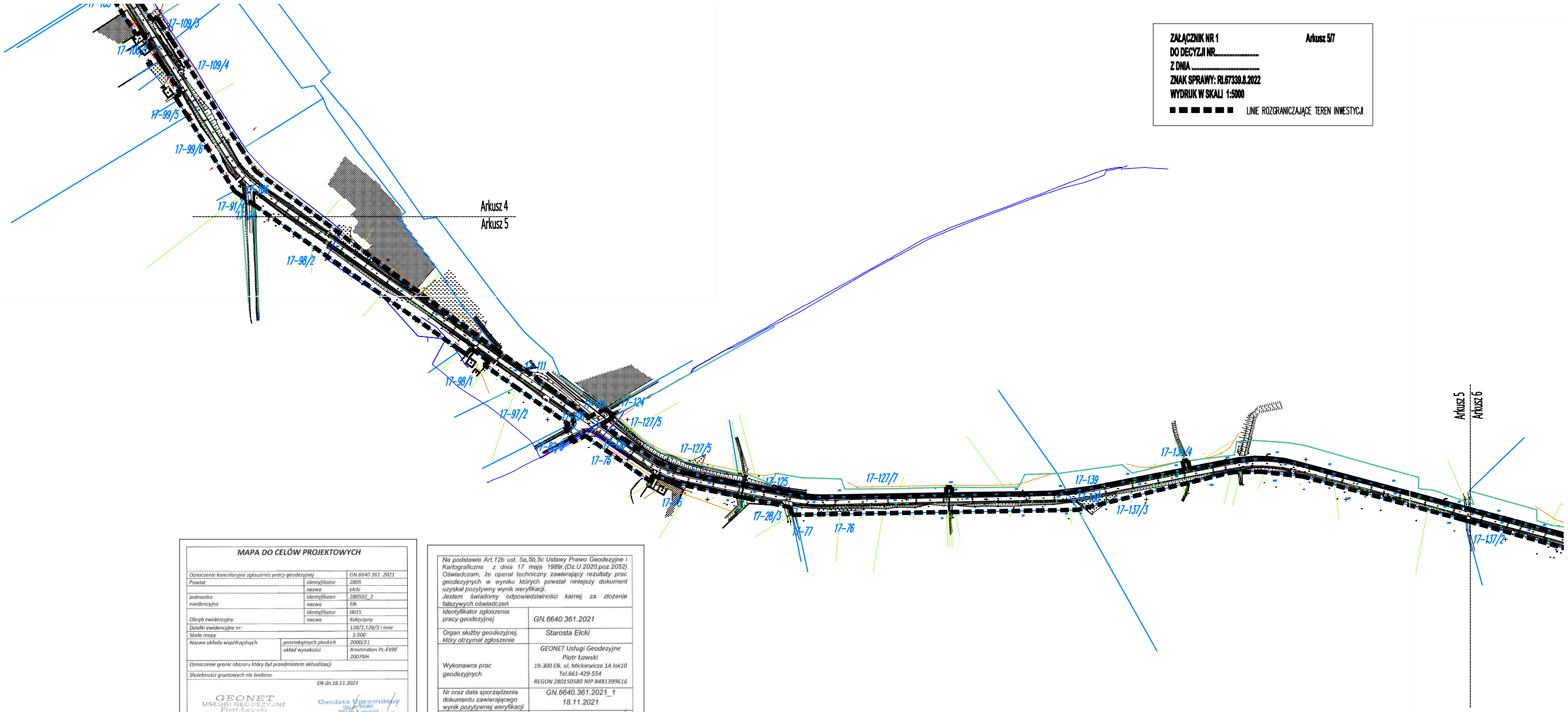

MAPA DO CELÓW PROJEKTOWYCH

Oznaczenie kancelaryjne zgłoszenia pracy geodezyjnej		GN.6640 361 .2021
Powiat	identyfikator	2805
	nazwa	ełcki
Jednostka ewidencyjna	identyfikator	280502_2
	nazwa	Ełk
Obręb ewidencyjny	identyfikator	0015
	nazwa	Kałęczyny
Działki ewidencyjne nr:		128/2,128/3 i inne
Skala mapy		1:500
Nazwa układu współrzędnych	prostokątnych płaskich	2000/21
	układ wysokości	Amsterdam PL-EVRF 2007NH
Oznaczenie granic obszaru który był przedmiotem aktualizacji		
Służebności gruntowych nie badano		

Ełk dn.18.11.2021

GEONET
USŁUGI GEODEZYJNE
Piotr Ławski
19-300 Ełk, ul. Mickiewicza 1A lok. 10
tel. 661 429 554
REGON 280150580 NIP 8481399616

Geodeta Uprawniony
Upr. nr 19365
Piotr Ławski
19-300 Ełk, ul. Skorskiego 4/25
tel. 661 429 554

Wykonawca podpis i pieczęć geodety uprawnionego

Mapa aktualna na dzień: 10.11.2021

Uwaga: w obszarze opracowania przedmiotowej mapy znajdują się punkty osnowy geodezyjnej podlegające ochronie zgodnie z art. 15,pkt.1 Ustawy z dnia 17.05.1989 roku Prawo Geodezyjne i Kartograficzne (Dz .U. z 2020 r. poz. 276,284,782 i 1086)

○ oznaczenie punktów podlegających ochronie

Na podstawie Art.12b ust. 5a,5b,5c Ustawy Prawo Geodezyjne i Kartograficzne z dnia 17 maja 1989r.(Dz.U.2020.poz.2052) Oświadczam, że operat techniczny zawierający rezultaty prac geodezyjnych w wyniku których powstał niniejszy dokument uzyskał pozytywny wynik weryfikacji.
Jestem świadomy odpowiedzialności karnej za złożenie fałszywych oświadczeń

Identyfikator zgłoszenia pracy geodezyjnej	GN.6640.361.2021
Organ służby geodezyjnej, który otrzymał zgłoszenie	Starosta Ełcki
Wykonawca prac geodezyjnych	GEONET Usługi Geodezyjne Piotr Ławski 19-300 Ełk. ul. Mickiewicza 1A lok10 Tel.661-429-554 REGON 280150580 NIP 8481399616
Nr oraz data sporządzenia dokumentu zawierającego wynik pozytywnej weryfikacji	GN.6640.361.2021_1 18.11.2021
Imię i nazwisko oraz nr uprawnień zawodowych kierownika prac	Geodeta Uprawniony Upr. nr 19365 Piotr Ławski 19-300 Ełk, ul. Skorskiego 4/25 tel. 661 429 554