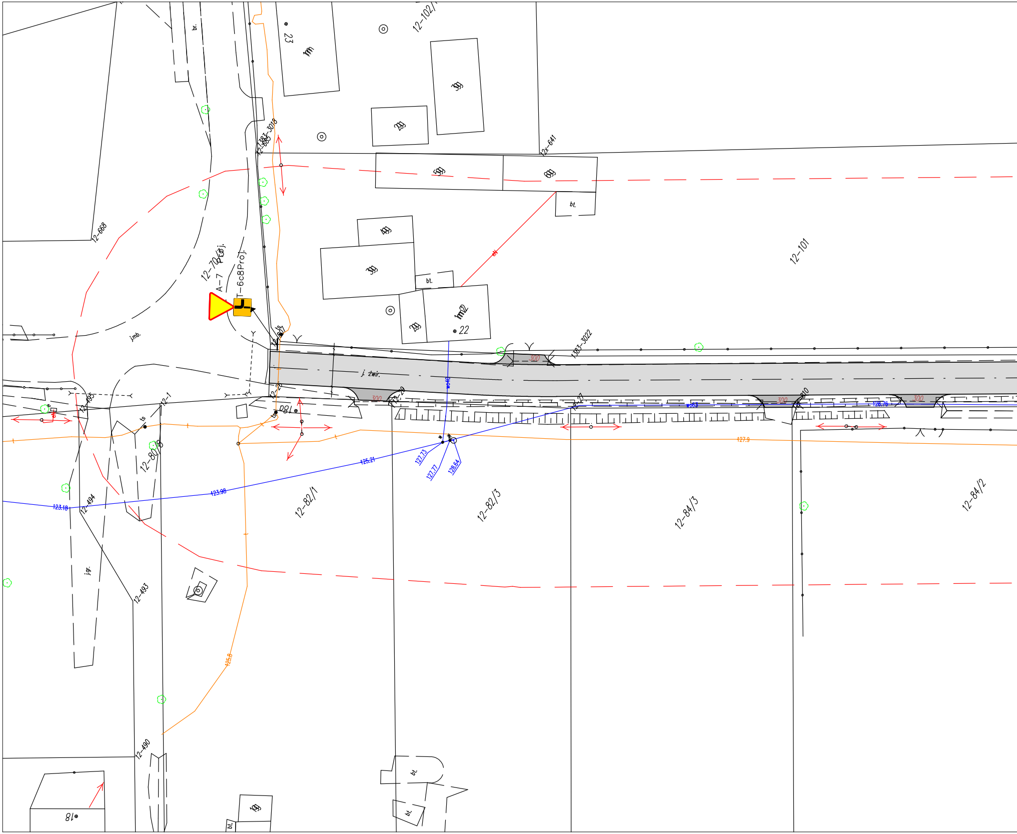
12-102/1
br.
23
1m
3g
2g
5g
6g
12x-641
bt.
12-1383-3018
12-885
4g
3g
bt.
1m2
22
2g
12-668
12-70/6
A-7 Proj.
T-6c8Proj.
12-101
j.mb.
ts
12-1
j. żwir.
300
1383-3022
12-28
12-29
12-27
12-810
12-495
12-1
ts
180
12-80/8
125.21
123.98
123.18
127.73
127.77
128.64
127.9
12-82/1
12-82/3
12-84/3
12-84/2
12-494
j.gr.
12-493
125.8
12-490
bt.
bt.
1g
bt.
18

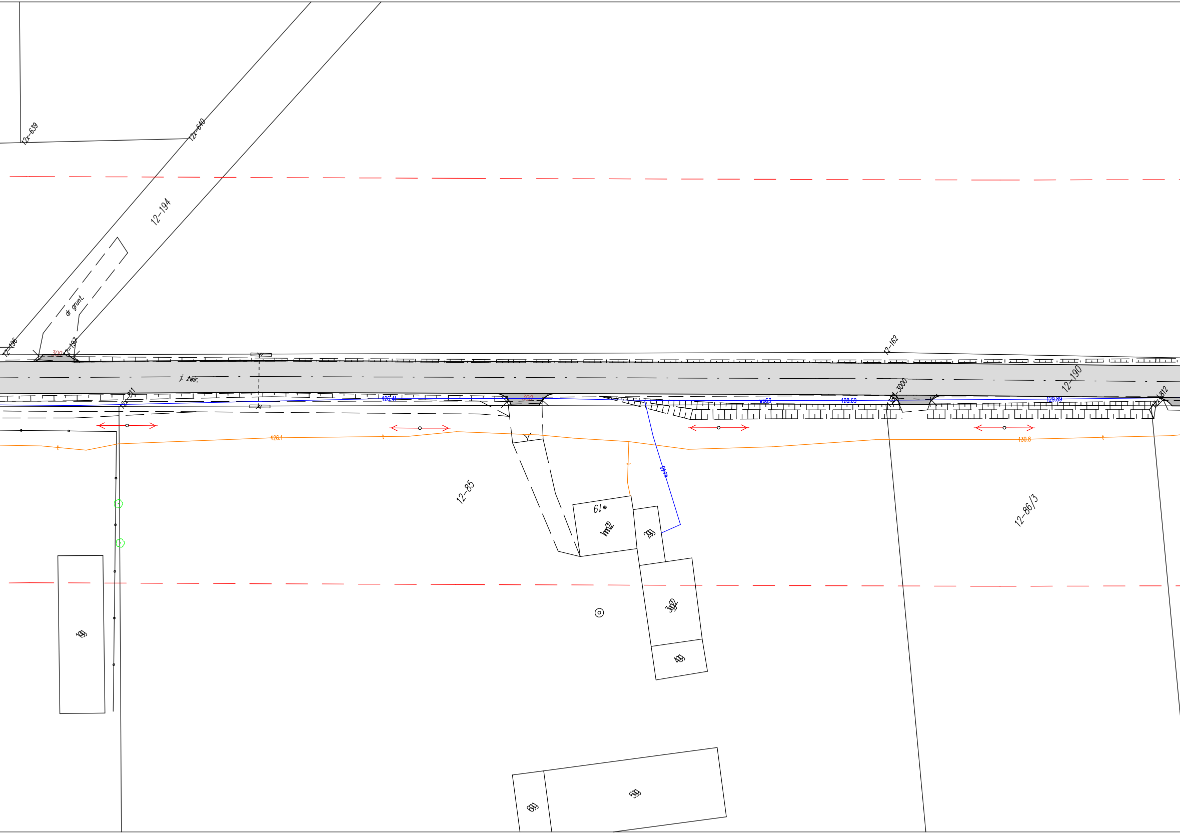
12x-639
12x-640
12-194
dr grunt.
12-196
300
12-197
j. żwir.
12-162
12-190
12x-811
126.41
300
wo63
128.69
12x-3000
129.89
12x-812
126.1
130.8
12-85
wo40
19
1m2
2g
12-86/3
1g
3g2
4g
8g
5g

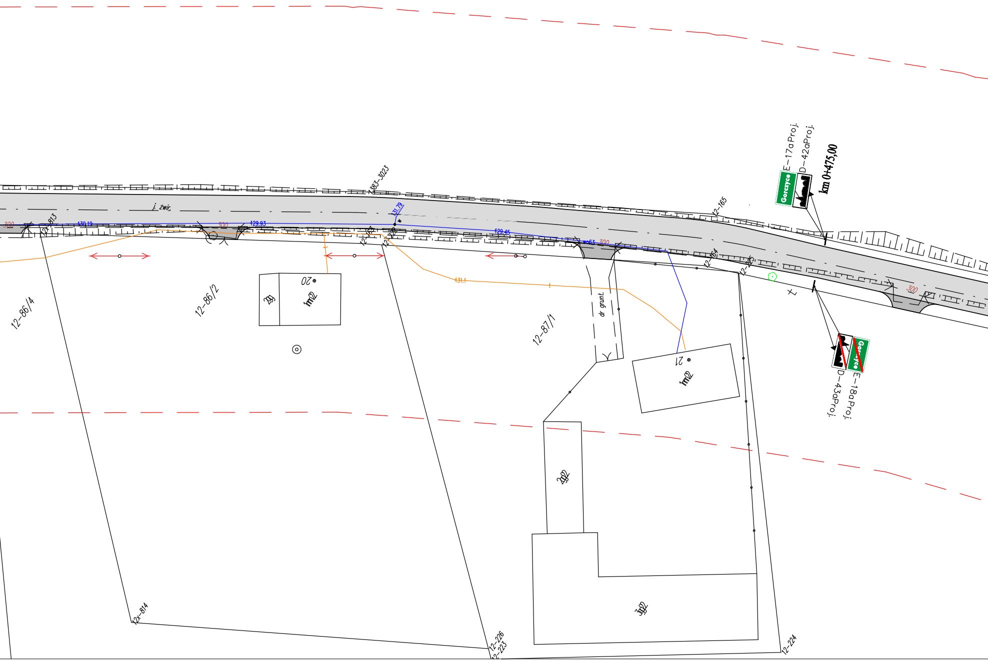
E–17aProj.
D–42aProj.
Gorzyce
km 0+475,00
j. żwir.
383–3023
12–165
12x–813
130.19
129.93
131.79
129.45
wo63
300
300
300
300
12–163
12–229
12–164
12–225
131.1
12–86/4
12–86/2
12–87/1
20
1m2
2g
dr grunt.
21
1m2
2g2
3g2
D–43aProj.
E–18a Proj.
Gorzyce
12x–814
12–226
12–223
12–224

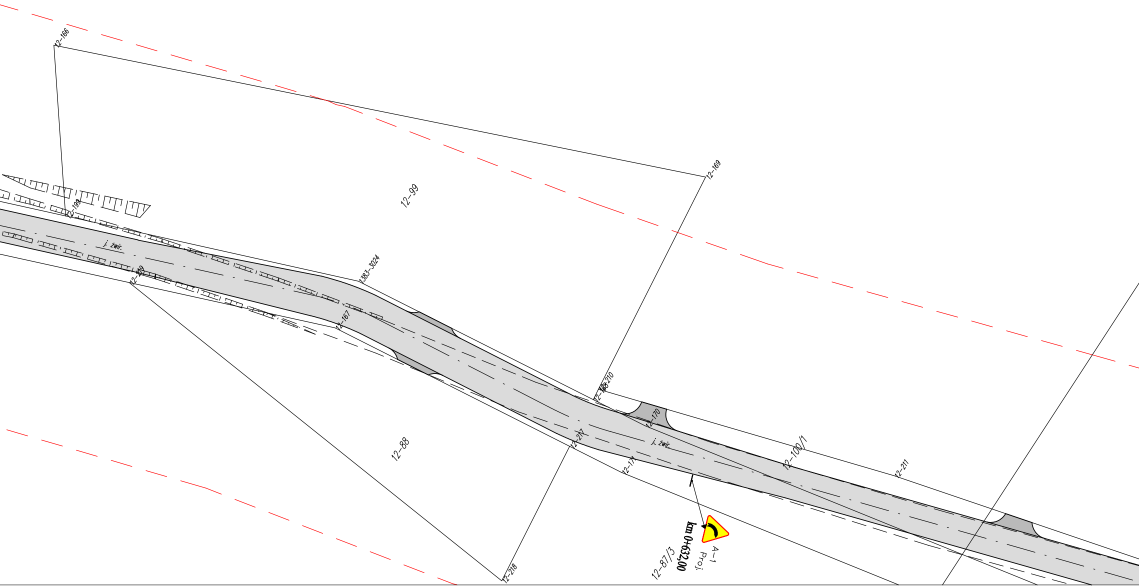
12-166
12-169
12-99
12-199
j. żwir.
1383-3024
12-219
12-167
12-168
12-210
12-170
12-88
12-217
12-171
j. żwir.
12-100/1
12-211
km 0+632,00
A-1
Proj.
12-87/3
12-218

BIURO PROJEKTOWE I NADZORU "FILAR" Paweł Wysocki 12-200 Pisz, uL. K. I. Gałczyńskiego 7/15, tel. 505 11 77 26, pw.filar@gmail.com			
INWESTOR: **Gmina Prostki** **ul. 1 Maja 44 B** **19 - 335 Prostki**	OBIEKT: **Droga gminna w m. Gorczyce**		STADIUM: **Projekt wykonawczy**
Nazwa rysunku:	**Stała organizacja ruchu**		Nr rys.: 2-1
Projektant:	mgr inż. Paweł Wysocki upr. bud. WAM/0024/PWOD/18 w spec. drogowej		
Branża:	Drogowa	Skala 1:500	**Data: sierpień 2019 r.**

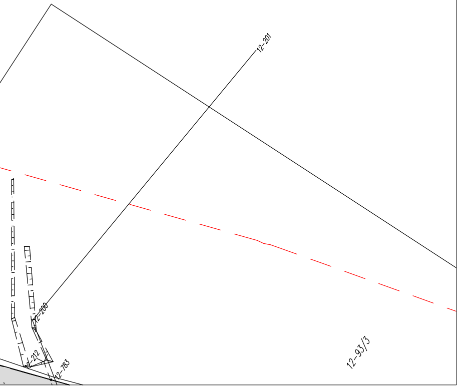
12-201
12-200
12-212
12-783
12-93/3