



ZAKŁAD USŁUG BUDOWLANYCH MIROSLAW WILAMOWSKI

62-510 Konin, ul. Margaretkowa 1/39, tel: 502-016-219

DOKUMENTACJA ARCHITEKTONICZNO-BUDOWLANA

OBIEKT BUDOWLANY	INWENTARYZACJA KOŚCIOŁA PARAFIALNEGO PW. ŚW. KATARZYZNY W GRABIENICACH
KATEGORIA OBIEKTU	X
LOKALIZACJA	Jednostka ewidencyjna (301008_2) Rzgów, obręb ewidencyjny (0009) Grabienice, dz. nr 319
INWESTOR	Parafia Pw. Św. Katarzyny w Grabienicach
ADRES INWESTORA	62-586 Rzgów, Grabienice 5
BRANŻA	Architektoniczna
JEDNOSTKA PROJEKTOWA	Zakład Usług Budowlanych Mirosław Wilamowski, 62-500 Konin, ul. Margaretkowa 1/39

AUTORZY PROJEKTU:

BRANŻA ARCHITEKTONICZNA

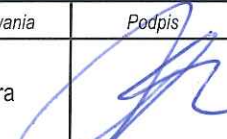
Projektant główny	Nr uprawnień	Specjalność	Zakres opracowania	Podpis
tech. Mirosław Wilamowski	UAN.411/8346/II/99/86	Architektoniczna	Architektura	

22 Wrzesień, 2024 r.

EGZEMPLARZ NR

1

SPIS ZAWARTOŚCI
PROJEKT ZAGOSPODAROWANIA TERENU

1. Strona tytułowa i spis zawartości opracowania	1
2. Spis zawartości opracowania	2
3. Dokumenty dołączone do projektu	
Uprawnienia	3
Izba projektanta	5
4. Zawartość części opisowej projektu	
4. OPIS TECHNICZNY	7
5. Zawartość części rysunkowej projektu	
Zagospodarowanie terenu	9

Urząd Wojewódzki
W KONINIE
Wydział Planowania Przestrzennego
Urbanistyki, Architektury
i Nadzoru Budowlanego
ul. Armii Czerwonej 21
tel. 295-81, 295-80,
62-500 Konin

Konin

1987 - 01 - 21

dnia 19 r.

(pieczęć)

UAN.411/8346/II/99/86

Nr

**DECYZJA O STWIERDZENIU PRZYGOTOWANIA ZAWODOWEGO
do pełnienia samodzielnych funkcji technicznych w budownictwie**

Na podstawie § 5 ust. 2; 6 ust. 2 i 3; 7 i § 13 ust. 1 pkt 1 i 2

rozporządzenia Ministra Gospodarki Terenowej i Ochrony Środowiska z dnia 20 lutego 1975 r.
w sprawie samodzielnych funkcji technicznych w budownictwie (Dz.U. Nr 8, poz. 46) stwierdza się, że:

Obywatel (ka) Mirosław Michał Wilanowski
(imię i nazwisko)

Technik budowlany
(tytuł naukowy - zawodowy)
urodzony (a) dnia 16 września 1964 r. w Koninie

posiada przygotowanie zawodowe upoważniające do wykonywania samodzielnej funkcji

Kierownika budowy i robót
(rodzaj funkcji)

w specjalności architektonicznej i konstrukcyjno - budowlanej
(rodzaj specjalności techniczno-budowlanej)

w zakresie

(specjalizacja zawodowa)

Obywatel Mirosław Michał Wilanowski jest upoważniony do :

- 1/ kierowania, nadzorowania i kontrolowania budowy i robót, kierowania i kontrolowania wytwarzania konstrukcyjnych elementów budowlanych oraz oceniania i badania stanu technicznego, w zakresie wszelkich budynków i innych budowli o powszechnie znanych rozwiązaniach konstrukcyjnych z wyłączeniem linii, węzłów i stacji kolejowych, dróg oraz lotniskowych dróg startowych i manipulacyjny mostów, budowli hydrotechnicznych i wodnomelioracyjnych;
- 2/ sporządzania w budownictwie osób fizycznych projektów w zakresie rozwiązań architektonicznych :
 - a/ budynków inwestarskich i gospodarczych, adaptacji projektów typowych i powtarzalnych innych budynków oraz sporządzania planów zagospodarowania działki związanych z realizacją tych budynków,
 - b/ budowli nie będących budynkami.

Od decyzji niniejszej przysługuje Obywatelowi odwołanie do Ministra Budownictwa, Gospodarki Przestrzennej i Komunalnej za pośrednictwem Głównego Architekta Wojewódzkiego w Koninie w terminie 14 dni od dnia jej doręczenia.

Otrzymują:
Obywat. Mirosław Michał Wilanowski
62-510 Konin
ul. G. Ślona Nr 35 m 38



Główny Architekt Wojewódzki
[Signature]
mgr inż. arch. Błażej Mackiewicz



Zaświadczenie

o numerze weryfikacyjnym:
WKP-K6I-U85-XRN *

Pan Mirosław Michał Wilamowski o numerze ewidencyjnym WKP/BO/0022/03
adres zamieszkania ul. Margaretkowa 1/39, 62-510 Konin
jest członkiem Wielkopolskiej Okręgowej Izby Inżynierów Budownictwa i posiada wymagane
ubezpieczenie od odpowiedzialności cywilnej.
Niniejsze zaświadczenie jest ważne od 2024-02-01 do 2024-12-31.

Zaświadczenie zostało wygenerowane elektronicznie i opatrzone bezpiecznym podpisem elektronicznym
weryfikowanym przy pomocy ważnego kwalifikowanego certyfikatu w dniu 2024-01-03 roku przez:

Andrzej Kulesa, Przewodniczący Rady Wielkopolskiej Okręgowej Izby Inżynierów Budownictwa.

(Zgodnie z art. 78¹ K.c.

§ 1. Do zachowania elektronicznej formy czynności prawnej wystarcza złożenie oświadczenia woli w postaci elektronicznej i opatrzenie go
kwalifikowanym podpisem elektronicznym.

§ 2. Oświadczenie woli złożone w formie elektronicznej jest równoważne z oświadczeniem woli złożonym w formie pisemnej.)

* Weryfikację poprawności danych w niniejszym zaświadczeniu można sprawdzić za pomocą numeru weryfikacyjnego zaświadczenia na
stronie Polskiej Izby Inżynierów Budownictwa www.pibb.org.pl lub kontaktując się z biurem właściwej Okręgowej Izby Inżynierów
Budownictwa.



Konin 23.09.2024 r.

3. OŚWIADCZENIE PROJEKTANTA

Na podstawie ustawy z dnia 7 lipca 1994r. – *Prawo budowlane*
OŚWIADCZAM,

że inwentaryzacja budynku

Kościół Parafialny Pw. Św. Katarzyny w Grabienicach
(nazwa, rodzaj i adres zamierzenia budowlanego)

Na **DZ. NR 319 OBRĘB GRABIENICE, GM. RZGÓW, POW. KONIŃSKI, WOJ. WIELKOPOLSKIE**

został sporządzony zgodnie z obowiązującymi przepisami oraz zasadami wiedzy technicznej.

Projektował:

Mirosław Wilamowski

Mirosław Wilamowski
upr. projektant i kierownik budowy
w spec. architektonicznej i konst.-bud.
Upr. nr UAN 411/8346XII/99/86
WLKP/BO/0022/03

.....
(podpis i pieczęć)

4. OPIS TECHNICZNY ZAGOSPODAROWANIA TERENU

4.1. Przedmiot inwestycji

Przedmiotem opracowania jest inwentaryzacja kościoła parafialnego pw. Św. Katarzyny w Grabienicach na działce budowlanej nr ewid. 319 obręb Grabienice, gm. Rzgów, pow. koniński, woj. wielkopolskie. Dokumentacja kompletna jest zgodnie z celem któremu ma służyć.

4.2. Podstawa opracowania

- Zlecenie inwestora
- Podkłady geodezyjne – mapa zasadnicza (skala 1:1000)
- Rozporządzenie Ministra Infrastruktury w sprawie warunków technicznych, jakim powinny odpowiadać budynki i ich usytuowanie
- Wizja lokalna
- Obowiązujące Normy

4.3. Istniejący stan zagospodarowania działki

Działka o nr ewid. 319 obecnie jest uzbrojona i zabudowana. Działka znajduje się na terenie zabudowy usługowej. Działki sąsiednie to teren częściowo zabudowany. W szerszym otoczeniu przedmiotowej działki znajduje się zabudowa zagrodowa oraz zabudowa mieszkaniowa jednorodzinna. Działka posiada dostęp do drogi publicznej dz. nr 66.

4.4. Projektowane zagospodarowanie terenu

Nie dotyczy.

a) Miejsce gromadzenie odpadów stałych i płynnych

Istniejące, bez zmian.

b) Układ komunikacyjny

Istniejące, bez zmian.

c) Dostęp do drogi publicznej

Działka posiada dostęp do drogi publicznej dz. nr 66.

d) Infrastruktura techniczna

- Zewnętrzna instalacja elektroenergetyczna

Istniejące, bez zmian.

e) Ukształtowanie terenu i układ zieleni

Teren przedmiotowej działki jest płaski, działka posiada zieleń niską oraz wysoką.

f) Odprowadzenie wód deszczowych

Wody opadowe z dachów oraz terenów utwardzonych (podjazdów i komunikacji) odprowadzone są na tereny nieutwardzone działki inwestora.

4.5. Zestawienia powierzchni i charakterystyczne parametry techniczne

Lp.	Charakterystyczne parametry techniczne budynku		
	Powierzchnia dz. nr 319	2363,00 m ²	
1.	Powierzchnia zabudowy przedmiotowy kościół	343,00 m ²	
2.	Powierzchnia zabudowy istniejącego budynku mieszkalnego	56,00 m ²	
3.	Powierzchnia użytkowa kościoła	224,00 m ²	
4.	Kubatura budynku	2730,00 m ³	
5.	Ilość kondygnacji nadziemnych		1
6.	Ilość kondygnacji podziemnych		0
7.	Maksymalna wysokość kalenicy nad poziomem terenu	13,44 m	
8.	Wysokość do górnej krawędzi elewacji frontowej do gzymsu	7,22 m	
9.	Kąt nachylenia głównych połaci dachu	Okolo 40°,45°	
10.	Powierzchnia pokrycia dachowego	498,50 m ²	

4.6. Ograniczenia i zakazy w zabudowie i zagospodarowaniu terenu wynikających z prawa miejscowego lub decyzji o warunkach zabudowy i zagospodarowania terenu

Nie dotyczy.

4.7. Informacje o ochronie dziedzictwa kulturowego, zabytków i dóbr kultury współczesnej

Działka jest wpisana do ewidencji zabytków oraz rejestru zabytków. Teren inwestycji znajduje się w strefie ochrony konserwatorskiej.

4.8. Informacje o wpływie eksploatacji górniczej

Przedmiotowa działka budowlana nie znajduje się na terenach górniczych.

4.9. Informacje o charakterze i cechach istniejących i przewidywanych zagrożeń dla ochrony środowiska

Nie dotyczy.

4.10. Informacje dotyczące warunków ochrony przeciwpożarowej w szczególności o drogach pożarowych oraz przeciwpożarowego zaopatrzenia w wodę

Dojazd do projektowanego budynku z drogi publicznej dz. nr 66. Istniejąca komunikacja na działce zapewnia dojazd pojazdów do budynku.

4.11. Informacje o ochronie interesów osób trzecich

Nie dotyczy.

Opracował:

Mirostaw Wilamowski
upr. projektant i kierownik budowy
w spec. architektonicznej i konst.-bud.
Upr. nr UAN 417/8346/II/99/86
WLKP/BO/0022/03

o ograniczonej treści w zakresie
przebiegu granic działek ewidencyjnych
R11b

KOPIA MAPY ZASADNICZEJ

skala mapy 1:1000

województwo: wielkopolskie
powiat: koniński
jednostka ewidencyjna: RZGÓW
obręb: GRABIENICE
oznac. kancel. wniosku: K.40602.1.2993.2024

Nie podlega opłacie skarbowej
na podstawie art. 3 Ustawy o opłacie
skarbowej z 16 listopada 2006 r.
(Dz.U. nr 225 poz. 1685)

9/3

STAROSTA KONIŃSKI
P.3010.08_2.0009
(identyfikator ewidencyjny materiału zasobu)

(nazwa materiału zasobu)
31.07.2024
(data wykonania kopii materiału zasobu)

Renata Górska
GEODETA
(imię, nazwisko i podpis osoby reprezentującej organ)

9/2

9/1

10

9/4

12

58

Grunty wsi Bożałki
Gmina Rzgów

59

60

70

PROJEKT ZAGOSPODAROWANIA TERENU

LEGENDA

- Granice działki
- Przedmiotowy Kościół
- ilość kondygnacji

PROJEKT ZAGOSPODAROWANIA TERENU

INWENTARYZACJA KOŚCIOŁA
PARAFIALNEGO PW. ŚW. KATARZYZNY W GRABIENICACH

Parafia Pw. Św.
Katarzyny w Grabienicach

gm.: Rzgów
obręb: Grabienice
dz. nr: 319

tech.
Miroslaw
Wilamowski

Upr. w specjalności konstrukcyjno-bud.
i architekt. do proj. i kierowania budową
UAN.411/8346/11/99/86

Architektura

09.2024

1:1000

R-01

ARCHITEKTURA

SPIS ZAWARTOŚCI
PROJEKTU ARCHITEKTONICZNO-BUDOWLANEGO

1. Strona tytułowa i spis zawartości opracowania	1
2. Spis zawartości opracowania	2
3. Dokumenty dołączone do projektu	
Uprawnienia oraz izba	3
Zawartość części opisowej projektu	
4. Inwentaryzacja	6
5. Zawartość części rysunkowej projektu	
Inwentaryzacja	
Rzut Przyziemia – Nr rys. R-01	
Elewacje – Nr rys. R-02	
Elewacje – Nr rys. R-03	
Elewacje – Nr rys. R-04	8-15
Elewacje – Nr rys. R-05	
Rzut Dachy – Nr rys. R-06	
Przekrój – Nr rys. R-07	
6. Zawartość części fotograficznej projektu	16

Urząd Wojewódzki
w KONINIE
Wydział Planowania Przestrzennego
Urbanistyki, Architektury
i Nadzoru Budowlanego
ul. Armii Czerwonej 21
tel. 295-51, 295-50,
62-500 Konin

Konin 1987 - 01 - 21
dnia 19 r.

(pieczęć)
UAN.411/8346/II/99/86
Nr

**DECYZJA O STWIERDZENIU PRZYGOTOWANIA ZAWODOWEGO
do pełnienia samodzielnych funkcji technicznych w budownictwie**

Na podstawie § 5 ust. 2; 6 ust. 2 i 3; 7 i § 13 ust. 1 pkt 1 i 2 --
lit.

rozporządzenia Ministra Gospodarki Terenowej i Ochrony Środowiska z dnia 20 lutego 1975 r.
w sprawie samodzielnych funkcji technicznych w budownictwie (Dz.U. Nr 8, poz. 46) stwierdza się, że:

Obywatel (ka) Mirosław Michał Wilanowski
(imię i nazwisko)

Technik budowlany
(tytuł naukowy - zawodowy)
urodzony (a) dnia 16 września 1964 r. w Koninie

posiada przygotowanie zawodowe upoważniające do wykonywania samodzielnej funkcji

Kierownika budowy i robót
(rodzaj funkcji)

w specjalności architektonicznej i konstrukcyjno - budowlanej
(rodzaj specjalności techniczno-budowlanej)

w zakresie

(specjalizacja zawodowa)

Obywatel Mirosław Michał Wilanowski jest upoważniony do :

- 1/ kierowania, nadzorowania i kontrolowania budowy i robót, kierowania i kontrolowania wytwarzania konstrukcyjnych elementów budowlanych oraz oceniania i badania stanu technicznego, w zakresie wszelkich budynków i innych budowli o powszechnie znanych rozwiązaniach konstrukcyjnych z wyłączeniem linii, węzłów i stacji kolejowych, dróg oraz lotniskowych dróg startowych i manipulacyjny mostów, budowli hydrotechnicznych i wodnomelioracyjnych;
- 2/ sporządzania w budownictwie osób fizycznych projektów w zakresie rozwiązań architektonicznych :
 - a/ budynków inwentarskich i gospodarczych, adaptacji projektów typowych i powtarzalnych innych budynków oraz sporządzania planów zagospodarowania działki związanych z realizacją tych budynków,
 - b/ budowli nie będących budynkami.

Od decyzji niniejszej przysługuje Obywatelowi odwołanie do Ministra Budownictwa, Gospodarki Przestrzennej i Komunalnej za pośrednictwem Głównego Architekta Wojewódzkiego w Koninie w terminie 14 dni od dnia jej doręczenia.

Oświadczam:
Obywatel Mirosław Michał Wilanowski
62-510 Konin
ul. Główna Nr 35 m 38

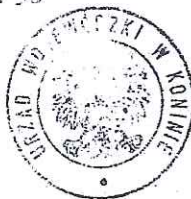

Główny Architekt Wojewódzki
[Signature]
mgr inż. arch. Bolesław Mackiewicz

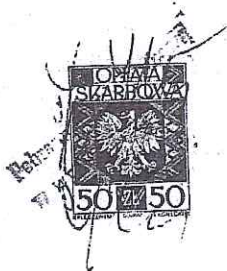



Zaświadczenie

o numerze weryfikacyjnym:
WKP-K6I-U85-XRN *

Pan Mirosław Michał Wilamowski o numerze ewidencyjnym WKP/BO/0022/03
adres zamieszkania ul. Margaretkowa 1/39, 62-510 Konin
jest członkiem Wielkopolskiej Okręgowej Izby Inżynierów Budownictwa i posiada wymagane
ubezpieczenie od odpowiedzialności cywilnej.
Niniejsze zaświadczenie jest ważne od 2024-02-01 do 2024-12-31.

Zaświadczenie zostało wygenerowane elektronicznie i opatrzone bezpiecznym podpisem elektronicznym
weryfikowanym przy pomocy ważnego kwalifikowanego certyfikatu w dniu 2024-01-03 roku przez:

Andrzej Kulesa, Przewodniczący Rady Wielkopolskiej Okręgowej Izby Inżynierów Budownictwa.

(Zgodnie z art. 78¹ K.c.

§ 1. Do zachowania elektronicznej formy czynności prawnej wystarczy złożenie oświadczenia woli w postaci elektronicznej i opatrzenie go
kwalifikowanym podpisem elektronicznym.

§ 2. Oświadczenie woli złożone w formie elektronicznej jest równoważne z oświadczeniem woli złożonym w formie pisemnej.)

* Weryfikację poprawności danych w niniejszym zaświadczeniu można sprawdzić za pomocą numeru weryfikacyjnego zaświadczenia na
stronie Polskiej Izby Inżynierów Budownictwa www.piib.org.pl lub kontaktując się z biurem właściwej Okręgowej Izby Inżynierów
Budownictwa.



4. INWENTARYZACJA **OPIS TECHNICZNY**

4.1. Przedmiot opracowania

Przedmiotem opracowania jest inwentaryzacja kościoła parafialnego pw. Św. Katarzyny w Grabienicach na działce budowlanej nr ewid. 319 obręb Grabienice, gm. Rzgów, pow. koniński, woj. wielkopolskie. Dokumentacja kompletna jest zgodnie z celem któremu ma służyć.

4.2. Rodzaj i kategoria obiektu budowlanego

4.2.1. Rodzaj budynku

Przedmiotowy budynek jest budynkiem kultu religijnego.

4.2.2. Kategoria obiektu budowlanego

Kategoria obiektu budowlanego – X.

4.3. Budynek

Budynek kościoła to wolnostojący obiekt wybudowany na planie prostokąta, budynek jednokondygnacyjny, niepodpiwniczony. Budynek składa się z zwartej bryły przykrytej dachem dwuspadowym. Konstrukcję budynku stanowią ściany jednowarstwowe z cegły pełnej, , dach- drewniana więźba dachowa. Główne wejście do budynku od strony zachodniej.

4.4. Zestawienia powierzchni istniejącego budynku

Lp.	Charakterystyczne parametry techniczne budynku		
	Powierzchnia dz. nr 319	2363,00 m ²	
1.	Powierzchnia zabudowy przedmiotowy kościół	343,00 m ²	
2.	Powierzchnia zabudowy istniejącego budynku mieszkalnego	56,00 m ²	
3.	Powierzchnia użytkowa kościoła	224,00 m ²	
4.	Kubatura budynku	2730,00 m ³	
5.	Ilość kondygnacji nadziemnych		1
6.	Ilość kondygnacji podziemnych		0
7.	Maksymalna wysokość kalenicy nad poziomem terenu	13,44 m	
8.	Wysokość do górnej krawędzi elewacji frontowej do gzymsu	7,22 m	
9.	Kąt nachylenia głównych połaci dachu	Okolo 40°,45°	
10.	Powierzchnia pokrycia dachowego	498,50 m ²	

4.5. Forma architektoniczna i funkcja obiektu

Budynek pełni funkcje kultu religijnego.

4.6. Kategoria geotechniczna

Budynek zaliczono do pierwszej kategorii geotechnicznej.

4.7. Rozwiązania materiałowe

4.7.1. Fundamenty

Fundamenty otynkowane nie wykonywano odkrywek.

4.7.2. Elewacja i cokół

Tynk wapienny.

4.7.3. Ściany

Ściany konstrukcyjne zewnętrzne jednowarstwowe wykonano z cegieł pełnych. Grubość ścian od 90cm do 100cm.

4.7.4. Schody wewnętrzne.

Schody stalowe kręcone.

4.7.5. Tynki

Wewnętrzne cementowo-wapienne

4.7.6. Okładziny ścienne.

Nie dotyczy.

4.7.7. Posadzki

Posadzka płytki ceramiczne.

4.7.8. Dach i obróbki blacharskie

Dach dwuspadowy kat pochylenia głównych połaci dachu około 45-50 stopni, pokrycie z blachy stalowej. Wykończenie pilastrów dachówka.

4.7.9. Rynny i rury spustowe

Istniejący system rynien metalowych.

4.7.10. Stolarka drzwiowa

Drewniana.

4.7.11. Trzony kominowe

Nie dotyczy

4.7.12. Strop

Konstrukcja drewniana. Głównymi elementami nośnymi są belki drewniane oparte na drewnianych słupach podtrzymujące konstrukcje dachu.

4.7.13. Stolarka okienna

Metalowe.

4.7.14. Parapety

Betonowe oraz wykończone dachówką.

4.7.15. Wentylacja

Grawitacyjna.

4.7.16. Instalacje istniejące wewnętrzne

- elektryczną
- wentylacja grawitacyjna

4.7.17. Wnioski

Ogólny stan budynku ustala się jako średni. Po dokonaniu inwentaryzacji obiektu stwierdzono iż elementy konstrukcyjne dachu są w złym stanie technicznym, pozostałe elementy ławy fundamentowe, ściany, nie wykazują niepokojących odkształceń zarysowań. Zaleca się wykonanie ekspertyzy technicznej budynku ze szczególnym zwróceniem uwagi na konstrukcje więźby dachowej oraz konstrukcje drewnianego stropu. Przed rozpoczęciem prac wszystkie wymiary należy sprawdzić na budowie.

Opracował:

Mirostaw Włamowski
upr. projektant i kierownik budowy
w spec. architektonicznej i konst.-bud.
Upr. nr UAN 411/8346/II/99/86
WLKP/BO/0022/03

CZĘŚĆ RYSUNKOWA

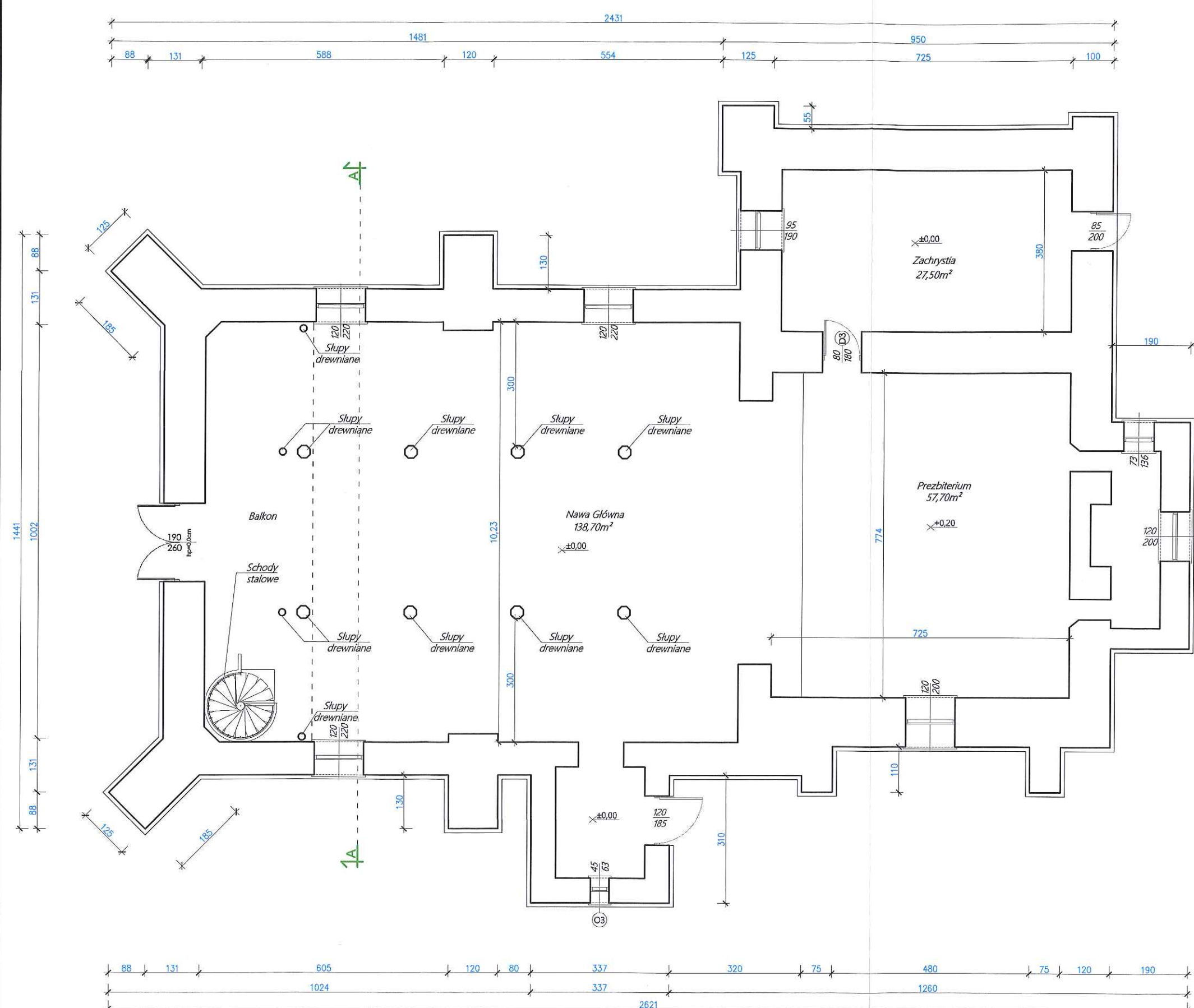

RZUT PRZYZIEMIA

Rozpoznać, i powiadomić niniejszą dokumentacją bez zgody poddawca praw autorskich jest zabronione.Dz.U.24/1994,poz.83,ART.115-118			
nazwa rysunku			
RZUT PRZYZIEMIA			
projekt			
INWENTARYZACJA KOŚCIOŁA PARAFIALNEGO PW. ŚW. KATARZYNY W GRABIENICACH			
Inwestor		lokalizacja	gm.
Parafia Pw. Św. Katarzyny w Grabienicach		obręb:	Rzgów
		dz. nr:	Grabienice 319
projektował	tech. Upr. w specjalności konstrukcyjno-bud. i architekt. do proj. i kierowania budową UAN.411/8346/II/99/86	podpis	
projektował		podpis	
opracował		podpis	
branża	data	skala	nr rysunku
Architektura	09.2024	1:100	R-01

ELEWACJE



ŚCIANY : tynk wapienny
DACH: blacha
RYNNY: metalowe
OKNA: metalowe
DRZWI: drewniane
COKÓŁ: tynk wapienny
OPIERZENIE: metalowe

Rozporządzenie z dnia 12.04.2012 r. w sprawie sposobu prowadzenia dokumentacji projektowej, protokołów, decyzji, zgłoszeń o zamiarze wybudowania obiektu budowlanego, a także sposobu prowadzenia dokumentacji technicznej i kosztorysowej.			
nazwa rysunku			
ELEWACJE			
projekt			
INWENTARYZACJA KOŚCIOŁA PARAFIALNEGO PW. ŚW. KATARZYNY W GRABIENICACH			
inwestor		lokalizacja gm.: Rzgów	
Parafia Pw. Św. Katarzyny w Grabienicach		obręb: Grabienice	
		dz. nr: 319	
projektował		podpis	
tech. Mirosław Wilamowski		Upr. w specjalności konstrukcyjno-bud. i architekt do proj. i kierowania budową UAN.411/8346/II/99/86	
projektował		podpis	
opracował		podpis	
branża		data	
Architektura		09.2024	
skala		nr rysunku	
1:100		R-02	

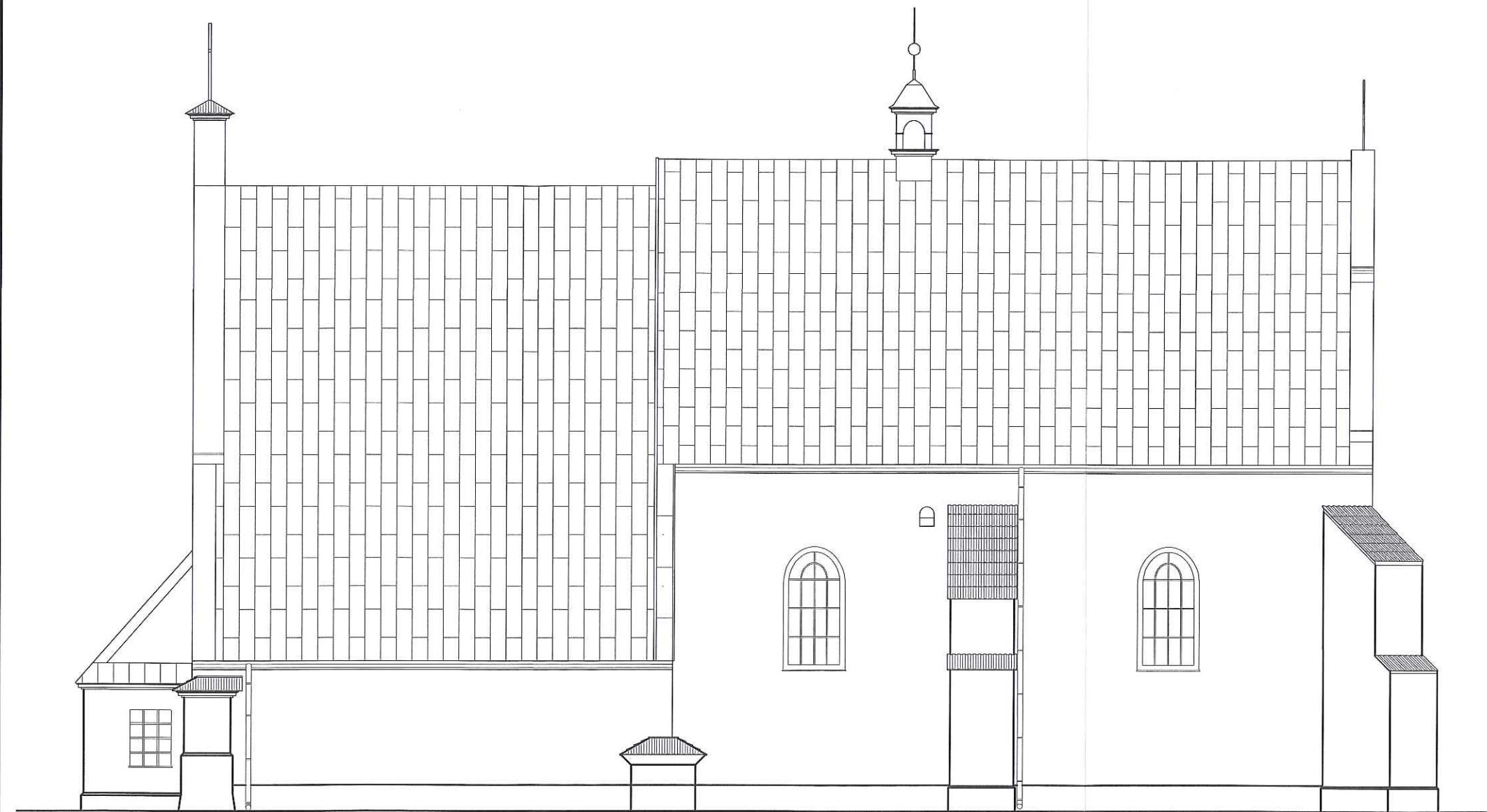

ELEWACJE

ŚCIANY : tynk wapienny
DACH: blacha
RYNNY: metalowe
OKNA: metalowe
DRZWI: drewniane
COKÓŁ: tynk wapienny
OPIERZENIE: metalowe

Nazwa rysunku: ELEWACJE			
projekt INWENTARYZACJA KOŚCIOŁA PARAFIALNEGO PW. ŚW. KATARZYNY W GRABIENICACH			
Inwestor Parafia Pw. Św. Katarzyny w Grabienicach		Lokalizacja gm.: Rzgów obręb: Grabienice dz. nr: 319	
projektował tech. Mirosław Wilamowski	Upr. w specjalności konstrukcyjno-bud. i architekt. do proj. i kierowania budową UAN.411/8346/11/99/86		podpisał 
projektował			podpisał
opracował			podpisał
branża Architektura	data 09.2024	skala 1:100	nr rysunku R-03

ELEWACJE



ŚCIANY : tynk wapienny
DACH: blacha
RYNNY: metalowe
OKNA: metalowe
DRZWI: drewniane
COKÓŁ: tynk wapienny
OPIERZENIE: metalowe

Regulamin: I powołanie niniejszej dokumentacji bez zgody podlega praw autorskich jest zabronione.Dz.U.24/1994,poz.80,ART.115-118			
nazwa rysunku			
ELEWACJE			
projekt			
INWENTARYZACJA KOŚCIOŁA PARAFIALNEGO PW. ŚW. KATARZYNY W GRABIENICACH			
inwestor		lokalizacja	
Parafia Pw. Św. Katarzyny w Grabienicach		gm.: Rzgów	obręb: Grabienice
		dz. nr:	319
projektował	tech. Mirosław Włamowski	Upr. w specjalności konstrukcyjno-bud. i architekt. do proj. i kierowania budową UAN.411/8346/II/99/86	podpis
projektował			podpis
opracował			podpis
branża	Architektura	data	nr rysunku
		09.2024	R-04
		1:100	

ELEWACJE

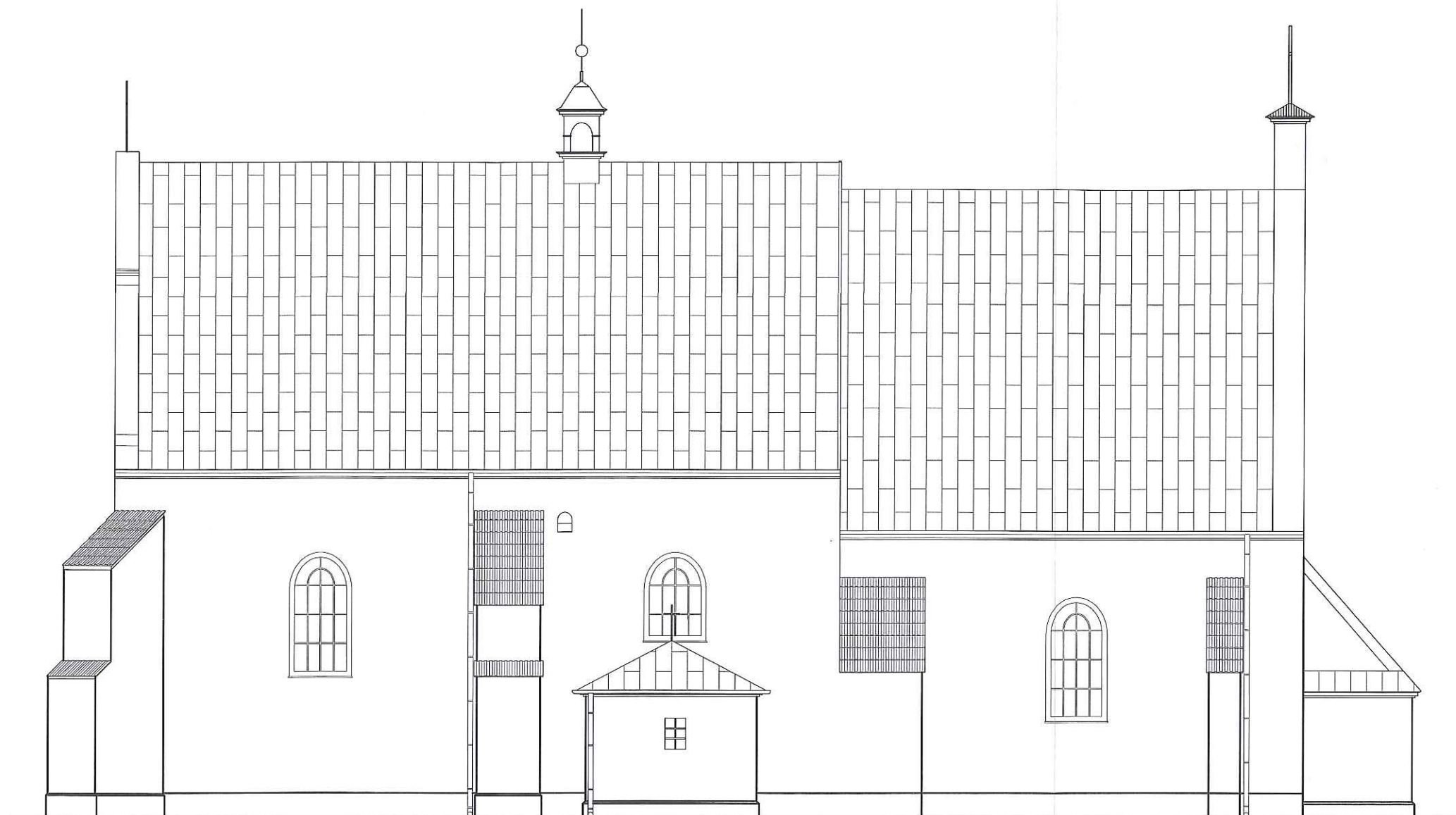

ŚCIANY : tynk wapienny
DACH: blacha
RYNNY: metalowe
OKNA: metalowe
DRZWI: drewniane
COKÓŁ: tynk wapienny
OPIERZENIE: metalowe

Rzeczpospolita, I powołanie niniejszej dokumentacji bez zgody posiadacza praw autorskich jest zabronione.Ds.U.24/1994.poz.RS,ART.115-118			
nazwa rysunku			
ELEWACJE			
projekt			
INWENTARYZACJA KOŚCIOŁA PARAFIALNEGO PW. ŚW. KATARZYNY W GRABIENICACH			
inwestor		lokalizacja gm.: Rzgów	
Parafia Pw. Św. Katarzyny w Grabienicach		obwód: Grabienice	
		dz. nr: 319	
projektował		podpis	
tech. Upr. w specjalności konstrukcyjno-bud. i architekt. do proj. i kierowania budową			
Mirosław Wilamowski		UAN.411/8346/II/99/86	
projektował		podpis	
opracował		podpis	
branża	data	skala	nr rysunku
Architektura	09.2024	1:100	R-05

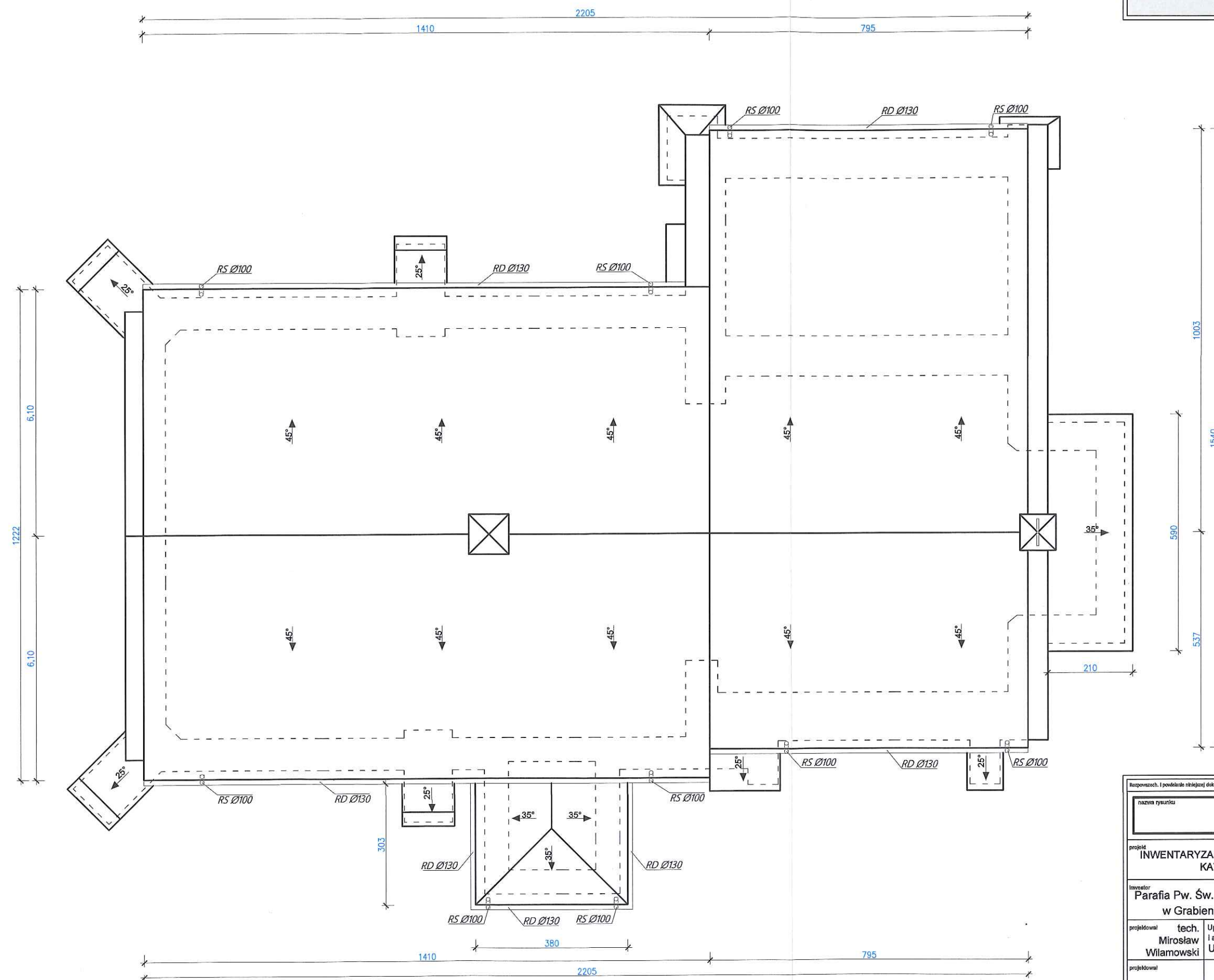

RZUT DACHU

Nazwa rysunku			
RZUT DACHU			
projekt INWENTARYZACJA KOŚCIOŁA PARAFIALNEGO PW. ŚW. KATARZYNY W GRABIENICACH			
inwestor Parafia Pw. Św. Katarzyny w Grabienicach		lokalizacja gm.: Rzgów obręb: Grabienice dz. nr: 319	
projektował tech. Mirosław Wilamowski	Upr. w specjalności konstrukcyjno-bud. i architekt. do proj. i kierowania budową UAN.411/8346/II/99/86		podpisał
projektował			podpisał
opracował			podpisał
branża Architektura	data 09.2024	skala 1:100	nr rysunku R-06