MAPA DO CELÓW PROJEKTOWYCH

Ob. 0015 Ruda Wolińska dz.nr. 271
Gm. 142612_2 Wodynie

Mapa numeryczna
Skala 1:500
Układ współrzędnych płaskich 2000/7
Układ wysokości Kronsztadt 86
Nr. Zgłoszenia G.6640.3405.2019

Data opracowania mapy 24.09.2019

W prowadzonej księdze wieczystej nie ujawniono ograniczonych praw rzeczowych dotyczących nieruchomości.
Oznaczenie granic obszaru aktualizacji - ————

GEOTECH
Pomiary Geodezyjne
Krzysztof Kościesza
68-111 Siedlice, Pułaski 41
kom. 503 380 269
REG. 71255735, NIP 921-110-18-77

GEODETA
mgr inż. Krzysztof Kościesza
Upr.MGPiB Nr 14118

ZAGOSPODAROWANIE DZIAŁKI NR 271
SKALA 1:500

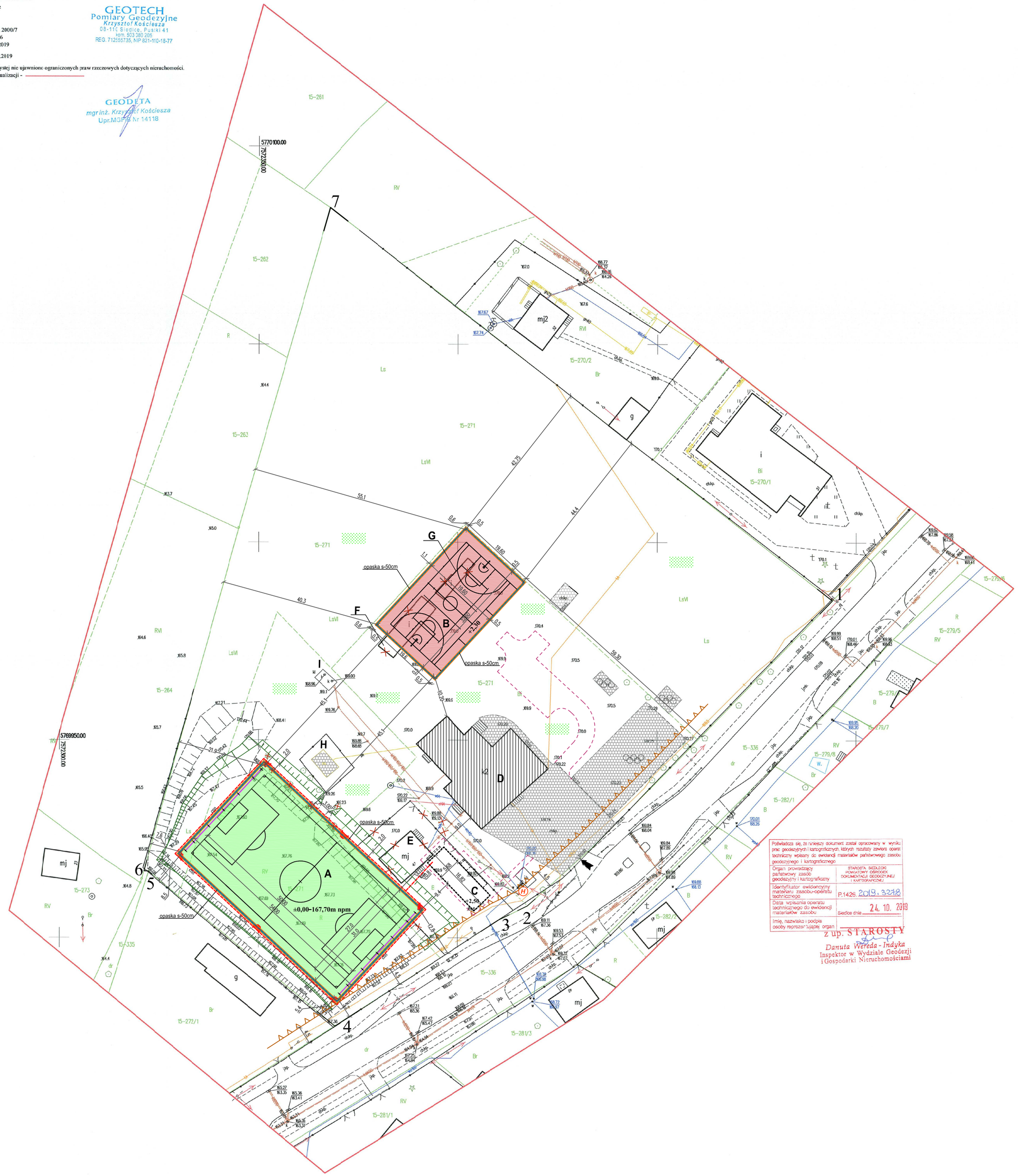

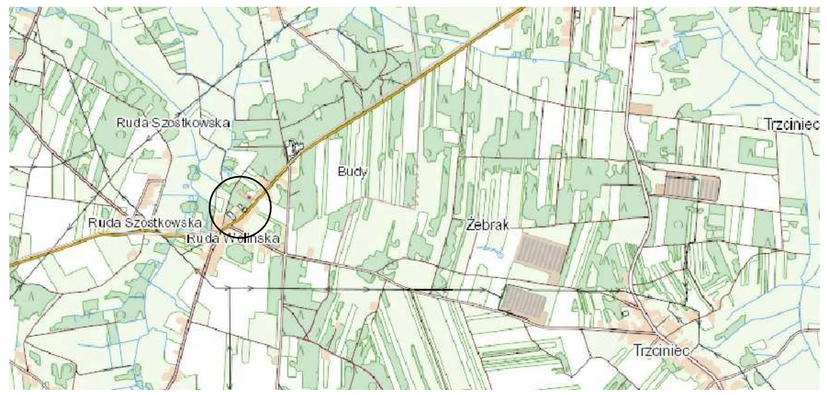

Sytuacja
Skala 1:25 000

OZNACZENIA:

1 - 7 - granice działki/zakres opracowania	- istniejący wjazd na działkę z drogi publicznej
A - proj.boisko do piłki nożnej 54,0x31,0m (pole gry 50,0x27,0m)	- projektowane *oddz. opracowaniem* maszty oświetleniowe h-10,0m
B - proj.boisko wielofunkcyjne 19,6x32,6m (pole gry 28,1x15,1m)	cm / wlz - proj. *oddz. opracowaniem* kabel zasilający: słupy oświetleniowe,
C *- proj.oddz. opracowaniem bud.zaplecza sanit-szatniowego boisk*	- istn. hydrant p.poż
D - istniejący budynek szkoły	- istniejące nawierzchnie utwardzone A-989,70m²
E - istniejący nieużytkowany bud. mieszkalny ***-do rozbiórki oddz.oprac.***	- proj.opaski przy boiskach z kostki brukowej kolorowej 6cm,
F - istniejący nieużytkowany bud. gospodarczy ***-do rozbiórki oddz.oprac.***	- proj.obrzeże betonowe boisk i utwardzeń 8x30cm,
G - istniejący nieużytkowany bud. gospodarczy ***-do rozbiórki oddz.oprac.***	- zarys *proj.oddz.opracowaniem* utwardzeń i msc. postojowych na działce ujętych w projekcie budowalnym budynku zaplecza boisk
H - istniejące dwa naziemne zbiorniki gazu o poj. V-4,85m³ każdy	- tereny zielone / powierzchnia biologicznie czynna
I - istniejący szczelny żelbetowy zbiornik na ścieki sanit. o poj. V-10m³	
±0,00 - projektowana rzędna boiska piłkarskiego 167,70m npm	
+2,30 - projektowana rzędna boiska wielofunkcyjnego 170,00m npm	
- rozbiórki istniejącego.zagospodarowania.: tj.rozbiórka zabudowań, uzbrojenia, ogrodzenia, wycinka kolidującego zadrzewienia itp.	
- piłkochwyty zabramkowe o wys. h-6m, 2 x28,0m	
- nieprzekraczalna linia zabudowy	
- proj. skarpy terenowe o nachyleniu 1:1	
- ogrodzenie boiska piłkarskigo i wielofunkc. H-4m, L-278,4mb	

PROJEKTOWANE OBIEKTY SPORTOWE			
Ozn.	Nazwa obiektu	Pow. użytkowa	Nawierzchnia
A	Boisko do piłki nożnej	**1 674,00m²**	trawa syntetycz.
B	Boisko wielofunkcyjne	**638,96m²**	poliuretan

Poświadcza się, że niniejszy dokument został opracowany w wyniku prac geodezyjnych i kartograficznych, których rezultaty zawiera operat techniczny wpisany do ewidencji materiałów państwowego zasobu geodezyjnego i kartograficznego

Organ prowadzący państwowy zasób geodezyjny i kartograficzny	STAROSTA SIEDLECKI POWIATOWY OŚRODEK DOKUMENTACJI GEODEZYJNEJ I KARTOGRAFICZNEJ
Identyfikator ewidencyjny materiału zasobu-operatu technicznego	P.1426 2019.3248
Data wpisania operatu technicznego do ewidencji materiałów zasobu	24. 10. 2019
Imię, nazwisko i podpis osoby reprezentującej organ	Siedlce dnia ———

Z up. STAROSTY
Danuta Wereda - Indyka
Inspektor w Wydziale Geodezji i Gospodarki Nieruchomościami

POŚWIADCZAM SPORZĄDZENIE ZAGOSPODAROWANIA DZIAŁKI NA AKTUALNEJ KOPII MAPY DO CELÓW PROJEKTOWYCH
Obszar oddziaływania obiektu mieści się w całości na przedmiotowej działce

L.p	Bilans terenu - całość stanu projektowanego łącznie z projektowanym oddzielnym opracowaniem budynkiem zaplecza boisk.		
1.	Powierzchnia działki	18 400,00 m²	100,00 %
2.	Proj. boisko wielofunkcyjne	638,96 m²	3,47 %
3.	Proj. boisko piłkarskie	1 674,00 m²	9,10 %
4.	Proj. budynek zaplecza sanit-szatn.	112,62 m²	0,61 %
5.	Zabudowa istniejąca na działce	479,00 m²	2,60 %
6.	Pow. utwardzone istniejące	1 015,65 m²	5,52 %
7.	Pow. utwardzone projektowane	510,88 m²	2,78 %
8.	Pow. biologicznie czynna	13 968,89 m²	75,92 %

SKALA 1:500
0 5m 10m 15m 20m