INWESTOR: Gmina Wodynie					
WYKONAWCA: Zakład Usług Budowlano-Drogowych "DROGBUD" Łukasz Michalski, Mokre 24D, 22-400 Zamość					
TEMAT: Przebudowa drogi gminnej - ulicy Osiedlowej w miejscowości Seroczyn, gmina Wodynie, powiat siedlecki.					
Plan sytuacyjny					
Funkcja	Imię i Nazwisko	Podpis	Numer uprawnień	SKALA 1:500	RYS. 2
Projektant:	Łukasz Michalski		LUB/0169/POOD/13	DATA IX 2017	

MAPA DO CELÓW PROJEKTOWYCH

Ob. 0018 Seroczyn
Gm. 142612_2 Wodynie
Mapa hybrydowa
Skala 1:500
Układ współrzędnych płaskich 2000/7
Układ wysokości Kronsztadt 86
Nr. Zgłoszenia G.6640.44.2016

Data opracowania mapy 05.05.2016.

Mapa wykonana bez ustalenia ograniczonych praw rzeczowych dotyczących nieruchomości ujawnionych w księgach wieczystych

GEOTECH
Pomiary Geodezyjne
Krzysztof Kościesza
08-110 Siedlce, Pustki 41
tel./fax (025) 63-215-06, kom. 503 080 206
REGON 711555735 NIP 821-110-18-77
GEODETA
mgr inż. Krzysztof Kościesza
Upr.MGPiB Nr 14118

Oświadcza się, że niniejszy dokument został opracowany w wyniku prac geodezyjnych i kartograficznych, które to wyniki zawiera operat techniczny wykonany do celów prac projektowych

Organ prowadzący państwowy zasób geodezyjny i kartograficzny	STAROSTA SIEDLECKI POWIATOWY OŚRODEK DOKUMENTACJI GEODEZYJNEJ I KARTOGRAFICZNEJ
Identyfikator ewidencyjny materiałów zasobu-opublikowanego	P.1426 2016.18M
Data wpisu do ewidencji materiałów zasobu	23. 06. 2016
Imię, nazwisko i podpis osoby rejestrującej organ	

Z up. STAROSTY
Stanisław Raczmarski
Kierownik Powiatowego Ośrodka Dokumentacji Geodezyjnej i Kartograficznej
Z-ca Kierownika Wydziału Geodezji i Gospodarki Nieruchomościami
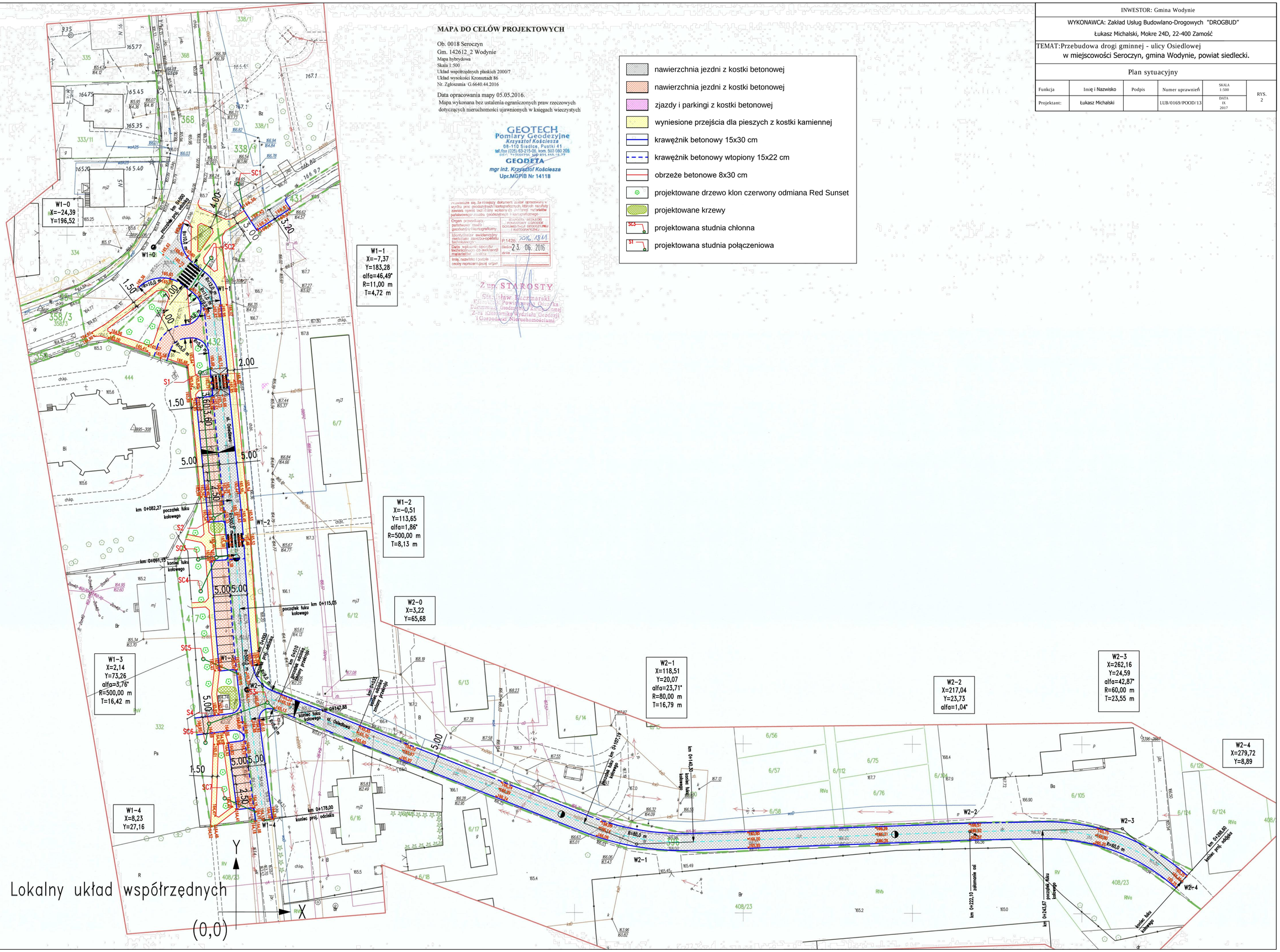
- nawierzchnia jezdni z kostki betonowej
- nawierzchnia jezdni z kostki betonowej
- zjazdy i parkingi z kostki betonowej
- wyniesione przejścia dla pieszych z kostki kamiennej
- krawężnik betonowy 15x30 cm
- krawężnik betonowy wtopiony 15x22 cm
- obrzeże betonowe 8x30 cm
- projektowane drzewo klon czerwony odmiana Red Sunset
- projektowane krzewy
- SC3 projektowana studnia chłonna
- S1 projektowana studnia połączeniowa