Lokalny układ współrzędnych

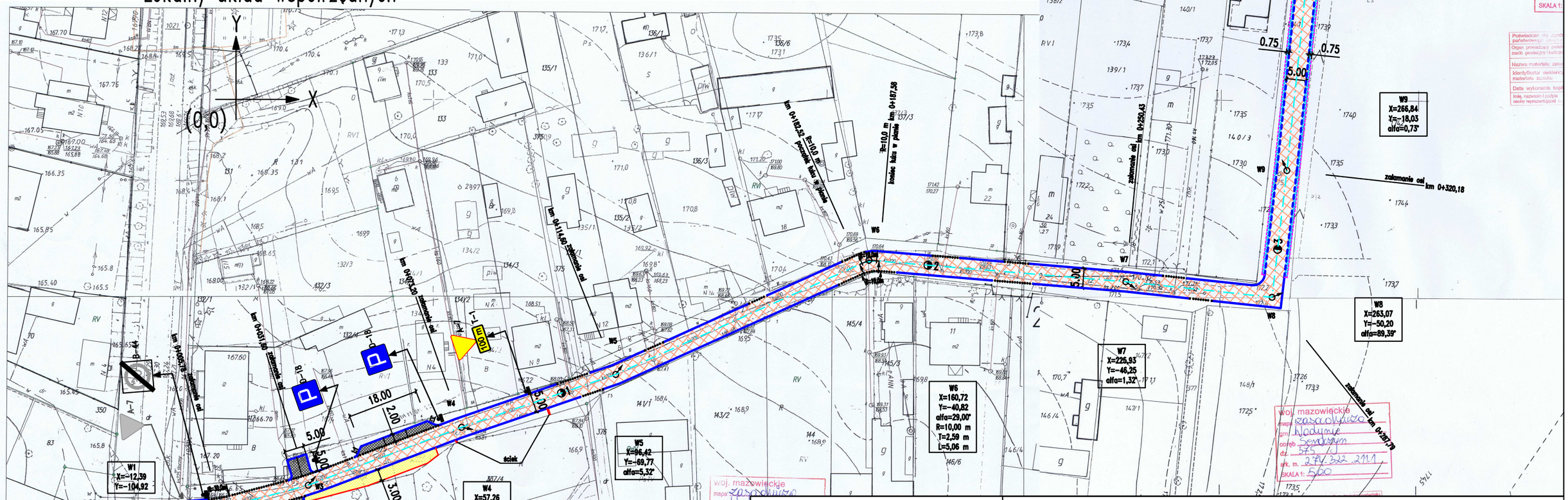

obręb: Seroczyn

Skala 1:500

KERG

- krawężnik bet. 15x30 cm
- krawężnik bet. najzadowy 15x22 cm
- opornik bet. 12x25 cm
- obrzeże bet. 8x30 cm
- nawierzchnia jezdni z kostki
- nawierzchnia parkingów z kostki
- nawierzchnia chodnikówi z kostki
- pobocza z kruszywa łamanego

Jednostka projektowa:

DIADROME

ul. Fieldorfa 10A/100, 03-984 Warszawa, tel.: 606 397 433, 604 083 605, e-mail: diadrome-projekty@o2.pl

Projekt:

PROJEKT STAŁEJ ORGANIZACJI RUCHU

przebudowa drogi gminnej na odcinku od km 0+000,00 do km 0+421,40

w miejscowości Seroczyn, gmina Wodynie, powiat siedlecki.

Rysunek:

PLAN SYTUACYJNY

Projektant: Edyta Kucharek	Podpis:	Inwestor: Gmina Wodynie, ul. Siedlecka 43, 08-117 Wodynie	
Opracowanie: Robert Kucharek	Podpis:	Zamawiający: Gmina Wodynie, ul. Siedlecka 43, 08-117 Wodynie	
Opracowanie:	Podpis:	Nr rysunku: 2	Skala: 1:1000 / Data: 11.2015