

IV. Załączniki – warunki przyłączenia

**Zakład Gospodarki Komunalnej i Mieszkaniowej
w Wińsku**

Tel. / fax 71-750-17-91
Wodociągi 71-750-17-91
71-707-35-22
Oczyszczalnia 71-389-80-20

Adres: ul. Rolna 2/1
56-160 Wińsko

e-mail: zgkim@zgkim.winsko.pl

Zakład Gospodarki
Komunalnej i Mieszkaniowej
56-160 Wińsko, ul. Rolna 2/1
tel. 71 750 17 91
REGON 141724722 NIP 817-11-54-861

Wińsko, dnia 30. 03. 2022r.

Pan /i/

.....Gmina Wińsko.....

.....Plac Wolności 2.....

.....56 – 160 Wińsko.....

W odpowiedzi na złożony wniosek w dniu ..30. 03. 2022 r.. wraz z wymaganymi dokumentami Zakład Gospodarki Komunalnej i Mieszkaniowej w Wińsku **uzgadnia** **możliwość dostawy wody dla planowanej wymiany sieci wodociągowej na działkach nr 412/2, 836/2 945 oraz przyłączy wodociągowych do dz. nr 837/9, 840, 832 i 834/1 Plac Wolności w Wińsko**

1. Zaopatrzenie w wodę – warunki wykonania doprowadzenia wody

Zakład Gospodarki Komunalnej i Mieszkaniowej w Wińsku zapewnia dostawę wody w wymaganej ilości i ciśnieniu dyspozycyjnym w miejscu wpięcia 0.20 Mpa. Dostarczona woda odpowiada parametrom jakościowym określonym Rozporządzeniem Ministra Zdrowia z dnia 07 grudnia 2017 r. / Dz. U. poz. 2294/ ze zmianami.

Sieć wodociągową rozdzielczą wykonać z zachowaniem niżej określonych warunków:

a) **Lokalizacja sieci zasilającej** – istniejąca sieć wodociągowaPVC Ø 100.....
wskazana na załączonej mapie. /kolorem niebieskim/

b) Miejsce wpięcia i sposób wykonania przyłącza.

Sieć dosyłową wykonać z rur PEHD o średnicyØ 110.....
Wg PN 1,0 Mpa, podłączyć do rurociągu poprzez opasko-zawór. Głębokość posadowienia sieci min. 1,30 m. Sieć wodociągową rozbudować na odcinku około 260 m od miejsca wpięcia. Proponowany przebieg rozbudowy sieci zaznaczony na mapie kolorem niebieskim. Na rurociągu zaprojektować hydranty podziemne Ø 80.

Przy przejściu sieci przez drogę i inne przeszkody zamontować rurę osłonową.

2. Zasady Płatności:

Odbiorca wody i odprowadzający ścieki wnoszą będzie opłaty, określone w rachunkach:

- a) Przyłączenie do urządzeń wodociągowo-kanalizacyjnych – opłata jednorazowa.
- b) Pobór wody i odprowadzanie ścieków w ilości wskazanej przez zamontowany wodomierz i obowiązujące stawki /ceny/ dla poszczególnych grup odbiorców.

3. Inne uwagi i ustalenia:

- a) Niniejsze warunki stanowią podstawę do podjęcia prac projektowych planowanego przedsięwzięcia
- b) Określenie warunków przyłączenia nie stanowi podstawy do rozpoczęcia i prowadzenia jakichkolwiek prac montażowych.
- c) **Przyłącza wodno-kanalizacyjne mogą być wykonane tylko na podstawie projektu** budowlanego uzgodnionego z dostawcą wody przed złożeniem do zaopiniowania przez ZUDP, zgodnie z „Warunkami technicznymi wykonania i odbioru robót budowlano-montażowych, tom II Instalacje sanitarne i przemysłowe”
Wpięcie do sieci wodno-kanalizacyjnej dokona wyłącznie dostawca wody.
- d) Wykonanie sieci wodociągowej i przyłączy podlegają inwentaryzacji geodezyjnej a następnie dokonaniu odbioru technicznego przez dostawcę wody /szczegóły ustalić z dostawcą wody/
- e) Uruchomienie przyłączy przez dostawcę wody nastąpi po podpisaniu umowy.
- f) Ważność warunków przyłączenia ustala się na okres 2 lat od daty wystawienia.

Uwagi:

Zezwolenia na zajęcie pasa drogowego lub działki należy uzyskać od właściciela we własnym zakresie.

Na wykonanie powyższej inwestycji wymagane jest pozwolenie na budowę

DYSPOZYTOR

Gabriel Procyzyn

W załączeniu:

- 1. Mapa z wskazaną siecią wodociągową

STAROSTA WOŁOWSKI
plac Piastowski 2
56-100 Wołów

MAPA ZASADNICZA DO CELÓW OPINIODAWCZYCH SKALA 1:1000



Wołów dn. 25.03.2022

Sporządził(wydruk): Rafał Poszkiewicz

Wydział

ortografii

**Zakład Gospodarki Komunalnej i Mieszkaniowej
w Wińsku**

Tel. / fax 71-750-17-91
Wodociągi 71-750-17-91
71-707-35-22
Oczyszczalnia 71-389-80-20

Adres: ul. Rolna 2/1
56-160 Wińsko

e-mail: zgkim@zgkim.winsko.pl

Zakład Gospodarki
Komunalnej i Mieszkaniowej
56-160 Wińsko, ul. Rolna 2/1
tel. 71 750 17 91
REGON 142070172 NIP 817-11-54-861

Wińsko, dnia 30. 03. 2022r.

Pan /i/

.....Gmina Wińsko.....

.....Plac Wolności 2.....

.....56 – 160 Wińsko.....

W odpowiedzi na złożony wniosek w dniu ..30. 03. 2022 r.. wraz z wymaganymi dokumentami Zakład Gospodarki Komunalnej i Mieszkaniowej w Wińsku **uzgadnia** **możliwość dostawy wody dla planowanej wymiany istniejącej sieci wodociągowej na działkach nr**

.....953 i 952 ul. Kościelna w Wińsku.....

1. Zaopatrzenie w wodę – warunki wykonania doprowadzenia wody

Zakład Gospodarki Komunalnej i Mieszkaniowej w Wińsku zapewnia dostawę wody w wymaganej ilości i ciśnieniu dyspozycyjnym w miejscu wpięcia 0.20 Mpa.

Dostarczona woda odpowiada parametrom jakościowym określonym Rozporządzeniem Ministra Zdrowia z dnia 07 grudnia 2017 r. / Dz. U. poz. 2294/ ze zmianami.

Sieć wodociągową rozdzielczą wykonać z zachowaniem niżej określonych warunków:

a) **Lokalizacja sieci zasilającej** – istniejąca sieć wodociągowaPVC Ø 100.....
wskazana na załączonej mapie. /kolorem niebieskim/

b) Miejsce wpięcia i sposób wykonania przyłącza.

Sieć dosyłową wykonać z rur PEHD o średnicyØ 110.....

Wg PN 1,0 Mpa, podłączyć do rurociągu poprzez opasko-zawór. Głębokość posadowienia sieci min. 1,30 m. Sieć wodociągową rozbudować na odcinku około 70 m od miejsca wpięcia. Proponowany przebieg rozbudowy sieci zaznaczony na mapie kolorem niebieskim. Na rurociągu zaprojektować hydranty podziemne Ø 80.

Przy przejściu sieci przez drogę i inne przeszkody zamontować rurę osłonową.

2. Zasady Płatności:

Odbiorca wody i odprowadzający ścieki wnosil będzie opłaty, określone w rachunkach:

- a) Przyłączenie do urządzeń wodociągowo-kanalizacyjnych – opłata jednorazowa.
- b) Pobór wody i odprowadzanie ścieków w ilości wskazanej przez zamontowany wodomierz i obowiązujące stawki /ceny/ dla poszczególnych grup odbiorców.

3. Inne uwagi i ustalenia:

- a) Niniejsze warunki stanowią podstawę do podjęcia prac projektowych planowanego przedsięwzięcia
- b) Określenie warunków przyłączenia nie stanowi podstawy do rozpoczęcia i prowadzenia jakichkolwiek prac montażowych.
- c) **Przyłącza wodno-kanalizacyjne mogą być wykonane tylko na podstawie projektu** budowlanego uzgodnionego z dostawcą wody przed złożeniem do zaopiniowania przez ZUDP, zgodnie z „Warunkami technicznymi wykonania i odbioru robót budowlano-montażowych, tom II Instalacje sanitarne i przemysłowe”
Wpięcie do sieci wodno-kanalizacyjnej dokona wyłącznie dostawca wody.
- d) Wykonanie sieci wodociągowej i przyłączy podlegają inwentaryzacji geodezyjnej a następnie dokonaniu odbioru technicznego przez dostawcę wody /szczegóły ustalić z dostawcą wody/
- e) Uruchomienie przyłączy przez dostawcę wody nastąpi po podpisaniu umowy.
- f) Ważność warunków przyłączenia ustala się na okres 2 lat od daty wystawienia.

Uwagi:

Zezwolenia na zajęcie pasa drogowego lub działki należy uzyskać od właściciela we własnym zakresie.

Na wykonanie powyższej inwestycji wymagane jest pozwolenie na budowę



DYSPOZYTOR
Gabriel Prochszyn

W załączeniu:

- 1. Mapa z wskazaną siecią wodociągową

STAROSTA WOŁOWSKI
plac Piastowski 2
56-100 Wołów

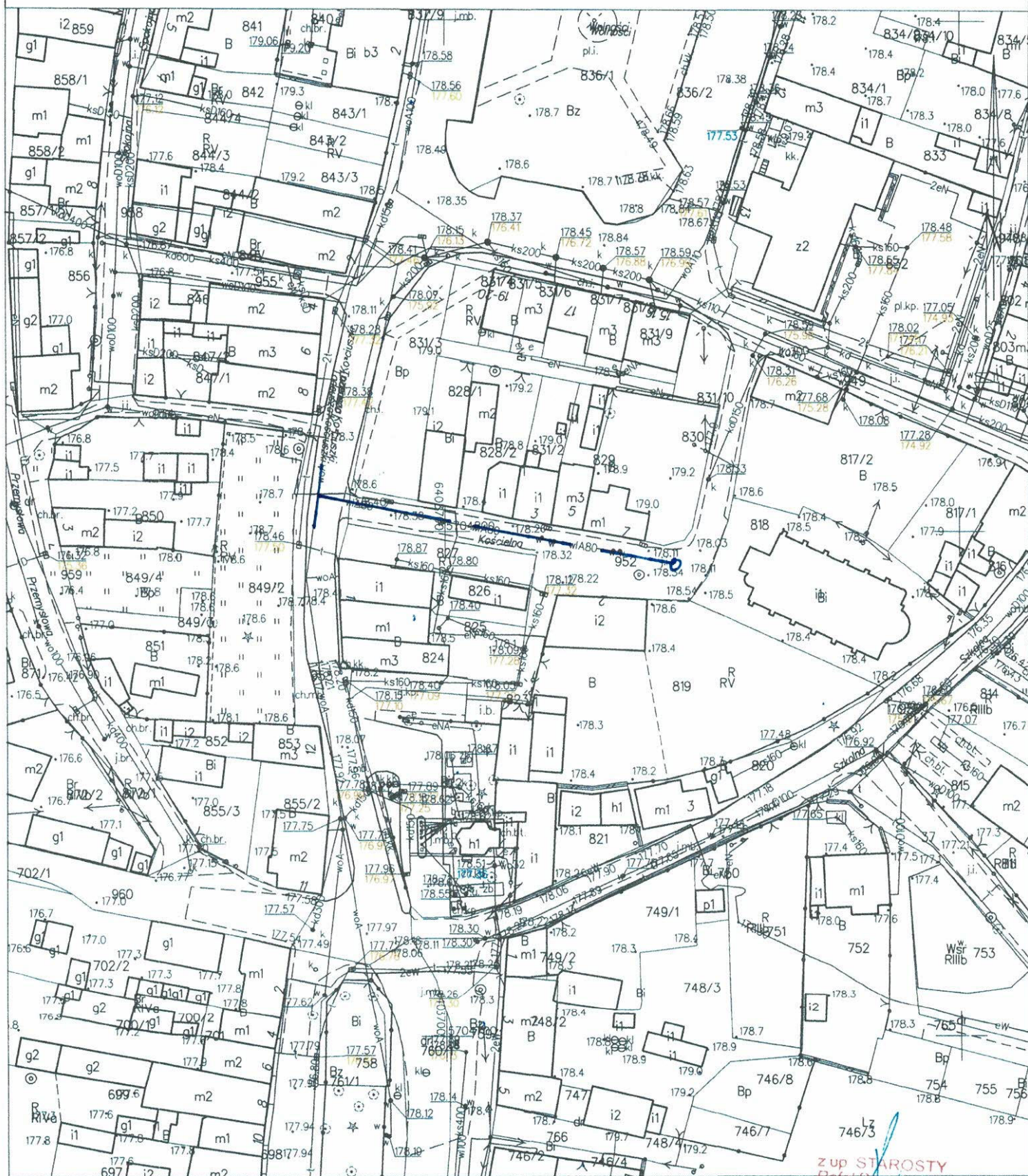
MAPA ZASADNICZA DO CELÓW OPINIODAWCZYCH SKALA 1:1000



Wół dn. 25.03.2022
Sporządził(a) wydruk: Rafał Paszkiewicz

z up. STAROSTY
Rafał Paszkiewicz

INSPEKTOR
w Wydziale Geodezji i Kartografii

**Zakład Gospodarki Komunalnej i Mieszkaniowej
w Wińsku**

Tel. / fax 71-750-17-91
Wodociągi 71-750-17-91
71-707-35-22
Oczyszczalnia 71-389-80-20

Adres: ul. Rolna 2/1
56-160 Wińsko

e-mail: zgkim@zgkim.winsko.pl

Zakład Gospodarki
Komunalnej i Mieszkaniowej
56-160 Wińsko, ul. Rolna 2/1
tel. 71 750 17 91
REGON 142072 NIP 917-11-54-861

Wińsko, dnia 30. 03. 2022r.

Pan /i/

.....Gmina Wińsko.....

.....Plac Wolności 2.....

.....56 – 160 Wińsko.....

W odpowiedzi na złożony wniosek w dniu ..30. 03. 2022 r., wraz z wymaganymi dokumentami Zakład Gospodarki Komunalnej i Mieszkaniowej w Wińsku **uzgadnia** **możliwość dostawy wody dla planowanej wymiany istniejącej sieci wodociągowej na działkach nr**

945, 556 i 557 oraz przyłączy wodociągowych do dz. nr 790/2, 942, 789, 935, 550, 782, 551, 554, 778/1, 555/1, 776/1, 555/4, 775, 774/7 ul. Zjazdowa w Wińsku.

1. Zaopatrzenie w wodę – warunki wykonania doprowadzenia wody

Zakład Gospodarki Komunalnej i Mieszkaniowej w Wińsku zapewnia dostawę wody w wymaganej ilości i ciśnieniu dyspozycyjnym w miejscu wpięcia 0.20 Mpa.

Dostarczona woda odpowiada parametrom jakościowym określonym Rozporządzeniem Ministra Zdrowia z dnia 07 grudnia 2017 r. / Dz. U. poz. 2294/ ze zmianami.

Sieć wodociągową rozdzielczą wykonać z zachowaniem niżej określonych warunków:

a) **Lokalizacja sieci zasilającej** – projektowana sieć wodociągowaPEHD Ø 110..... wskazana na załączonej mapie. /kolorem niebieskim/

b) Miejsce wpięcia i sposób wykonania przyłącza.

Sieć dosyłową wykonać z rur PEHD o średnicyØ 110.....

Wg PN 1,0 Mpa, podłączyć do rurociągu poprzez opasko-zawór. Głębokość posadowienia sieci min. 1,30 m. Sieć wodociągową rozbudować na odcinku około 350 m od miejsca wpięcia. Proponowany przebieg rozbudowy sieci zaznaczony na mapie kolorem niebieskim. Na rurociągu zaprojektować hydranty podziemne Ø 80.

Przy przejściu sieci przez drogę i inne przeszkody zamontować rurę osłonową.

2. Zasady Płatności:

Odbiorca wody i odprowadzający ścieki wnoszą będzie opłaty, określone w rachunkach:

- a) Przyłączenie do urządzeń wodociągowo-kanalizacyjnych – opłata jednorazowa.
- b) Pobór wody i odprowadzanie ścieków w ilości wskazanej przez zamontowany wodomierz i obowiązujące stawki /ceny/ dla poszczególnych grup odbiorców.

3. Inne uwagi i ustalenia:

- a) Niniejsze warunki stanowią podstawę do podjęcia prac projektowych planowanego przedsięwzięcia
- b) Określenie warunków przyłączenia nie stanowi podstawy do rozpoczęcia i prowadzenia jakichkolwiek prac montażowych.
- c) **Przyłącza wodno-kanalizacyjne mogą być wykonane tylko na podstawie projektu** budowlanego uzgodnionego z dostawcą wody przed złożeniem do zaopiniowania przez ZUDP, zgodnie z „Warunkami technicznymi wykonania i odbioru robót budowlano-montażowych, tom II Instalacje sanitarne i przemysłowe”

Wpięcie do sieci wodno-kanalizacyjnej dokona wyłącznie dostawca wody.

- d) Wykonanie sieci wodociągowej i przyłączy podlegają inwentaryzacji geodezyjnej a następnie dokonaniu odbioru technicznego przez dostawcę wody /szczegóły ustalić z dostawcą wody/
- e) Uruchomienie przyłączy przez dostawcę wody nastąpi po podpisaniu umowy.
- f) Ważność warunków przyłączenia ustala się na okres 2 lat od daty wystawienia.

Uwagi:

Zezwolenia na zajęcie pasa drogowego lub działki należy uzyskać od właściciela we własnym zakresie.

Na wykonanie powyższej inwestycji wymagane jest pozwolenie na budowę

DYSPOZYTOR

Gabriel Procyzyn

W załączeniu:

- 1. Mapa z wskazaną siecią wodociągową

STAROSTA WOŁÓWSKI
płac Płotowski 2
56-100 Wołów

MAPA ZASADNICZA DO CELÓW OPINIADAWCZYCH SKALA 1:1000

Województwo: dolnośląskie
Powiat: wołowski
Jednostka ewidencyjna: 022202 „2. Witosko”
Obręb: 0028 „Witosko”
Działka:

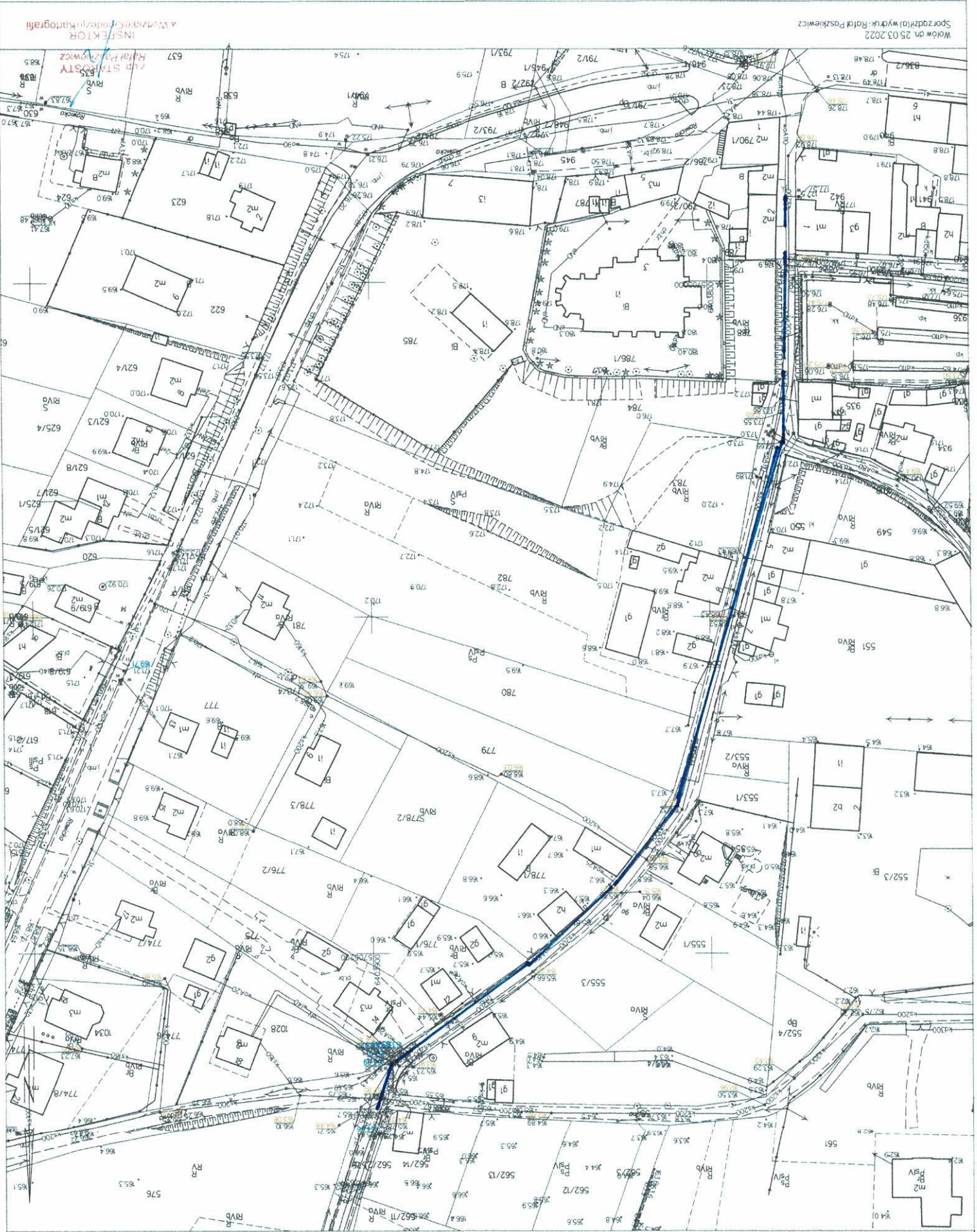

Zakład Gospodarki Komunalnej i Mieszkaniowej
w Wińsku

Tel./ fax 71-750-17-91
Wodociągi 71-750-17-91
71-707-35-22
Oczyszczalnia 71-389-80-20

Adres: ul. Rolna 2/1
56-160 Wińsko

e-mail: zgkim@zgkim.winsko.pl

Zakład Gospodarki
Komunalnej i Mieszkaniowej
ul. Rolna 2/1, 56-160 Wińsko
Tel. 71-750-17-91
REGON 142702 NP 817 11 54-86

Wińsko, dnia 30. 03. 2022r.

Pan i/

.....Gmina Wińsko.....
.....Plac Wolności 2.....
.....56 – 160 Wińsko.....

W odpowiedzi na złożony wniosek w dniu ..30. 03. 2022 r., wraz z wymaganymi dokumentami Zakład Gospodarki Komunalnej i Mieszkaniowej w Wińsku **uzgadnia** **możliwość dostawy wody dla planowanej wymiany istniejącej sieci wodociągowej na działkach nr**

556 i 1019, oraz przyłączy wodociągowych do dz. nr 934, 933, 551, 552/3, 552/2, 546, 558/1, 505, 558/2, 558/3, 506/2, 559, 564/3 ul. Rolna w Wińsku.

1. **Zaopatrzenie w wodę** – warunki wykonania doprowadzenia wody
Zakład Gospodarki Komunalnej i Mieszkaniowej w Wińsku zapewnia dostawę wody w wymaganej ilości i ciśnieniu dyspozycyjnym w miejscu wpięcia 0.20 Mpa.
Dostarczona woda odpowiada parametrom jakościowym określonym Rozporządzeniem Ministra Zdrowia z dnia 07 grudnia 2017 r. / Dz. U. poz. 2294/ ze zmianami.

Sieć wodociągową rozdzielać wykonać z zachowaniem niżej określonych warunków:

a) **Lokalizacja sieci zasilającej** – projektowana sieć wodociągowaPEHD Ø 110.....
wskazana na załączonej mapie. /kolorem niebieskim/

b) **Miejsce wpięcia i sposób wykonania przyłącza.**

Sieć dosyłową wykonać z rur PEHD o średnicyØ 110.....

Wg PN 1,0 Mpa, podłączyć do rurociągu poprzez opasko-zawór. Głębokość posadowienia sieci min. 1,30 m. Sieć wodociągową rozbudować na odcinku około 530 m od miejsca wpięcia. Proponowany przebieg rozbudowy sieci zaznaczony na mapie kolorem niebieskim.
Na rurociągu zaprojektować hydranty Ø 80.

Przy przejściu sieci przez drogę i inne przeszkody zamontować rurę osłonową.

2. Zasady Płatności:

Odbiorca wody i odprowadzający ścieki wnosili będzie opłaty, określone w rachunkach:

- a) Przyłączenie do urządzeń wodociągowo-kanalizacyjnych – opłata jednorazowa.
- b) Pobór wody i odprowadzanie ścieków w ilości wskazanej przez zamontowany wodomierz i obowiązujące stawki /ceny/ dla poszczególnych grup odbiorców.

3. Inne uwagi i ustalenia:

- a) Niniejsze warunki stanowią podstawę do podjęcia prac projektowych planowanego przedsięwzięcia
- b) Określenie warunków przyłączenia nie stanowi podstawy do rozpoczęcia i prowadzenia jakichkolwiek prac montażowych.

- c) **Przyłącza wodno-kanalizacyjne mogą być wykonane tylko na podstawie projektu budowlanego uzgodnionego z dostawcą wody przed złożeniem do zaopiniowania przez ZUDP, zgodnie z „Warunkami technicznymi wykonania i odbioru robót budowlano-montażowych, tom II Instalacje sanitarne i przemysłowe”**

Wpięcie do sieci wodno-kanalizacyjnej dokona wyłącznie dostawca wody.

- d) Wykonanie sieci wodociągowej i przyłączy podlegają inwentaryzacji geodezyjnej a następnie dokonaniu odbioru technicznego przez dostawcę wody /szczegóły ustalić z dostawcą wody/
- e) Uruchomienie przyłączy przez dostawcę wody nastąpi po podpisaniu umowy.
- f) Ważność warunków przyłączenia ustala się na okres 2 lat od daty wystawienia.

Uwagi:

Zezwolenia na zajęcie pasa drogowego lub działki należy uzyskać od właściciela we własnym zakresie.

Na wykonanie powyższej inwestycji wymagane jest pozwolenie na budowę

DYŚPOZYTOR
Gabriel Piocyszyn
Gabriel Piocyszyn

W załączeniu:

1. Mapa z wskazaną siecią wodociagową



MAPA ZASADNICZA DO CELÓW OPINIADAWCZYCH

SKALA 1:1000

Dzielnica: 550, 564/3

Udział: 0028, Własność

Województwo łódzkie, Urząd Marszałkowski, Wydział Geodezji i Katastru, Biuro Geodezji i Katastru

02.02.2022

Województwo łódzkie, Urząd Marszałkowski, Wydział Geodezji i Katastru, Biuro Geodezji i Katastru

**Zakład Gospodarki Komunalnej i Mieszkaniowej
w Wińsku**

Tel. / fax 71-750-17-91
Wodociągi 71-750-17-91
71-707-35-22
Oczyszczalnia 71-389-80-20

Adres: ul. Rolna 2/1
56-160 Wińsko

e-mail: zgkim@zgkim.winsko.pl

Zakład Gospodarki
Komunalnej i Mieszkaniowej
56-160 Wińsko, ul. Rolna 2/1
tel. 71-750 17 91
REGON 141720722 NIP 617-11-54-000

Wińsko, dnia 30. 03. 2022r.

Pan /i/

.....Gmina Wińsko.....

.....Plac Wolności 2.....

.....56 – 160 Wińsko.....

W odpowiedzi na złożony wniosek w dniu ..30. 03. 2022 r.. wraz z wymaganymi dokumentami Zakład Gospodarki Komunalnej i Mieszkaniowej w Wińsku **uzgadnia możliwość dostawy wody dla planowanej wymiany istniejącej sieci wodociągowej na działkach nr**

950 i 37 oraz przyłączy wodociągowych do dz. nr 815, 752, 746/5, 810/4, 1029, 658/5 ul. Parkowa w Wińsku.

1. Zaopatrzenie w wodę – warunki wykonania doprowadzenia wody

Zakład Gospodarki Komunalnej i Mieszkaniowej w Wińsku zapewnia dostawę wody w wymaganej ilości i ciśnieniu dyspozycyjnym w miejscu wpięcia 0.20 Mpa.

Dostarczona woda odpowiada parametrom jakościowym określonym Rozporządzeniem Ministra Zdrowia z dnia 07 grudnia 2017 r. / Dz. U. poz. 2294/ ze zmianami.

Sieć wodociągową rozdzielczą wykonać z zachowaniem niżej określonych warunków:

a) **Lokalizacja sieci zasilającej** – istniejąca sieć wodociągowaSTAL Ø 100.....
wskazana na załączonej mapie. /kolorem niebieskim/

b) Miejsce wpięcia i sposób wykonania przyłącza.

Sieć dosyłową wykonać z rur PEHD o średnicyØ 110.....

Wg PN 1,0 Mpa, podłączyć do rurociągu poprzez opasko-zawór. Głębokość posadowienia sieci min. 1,30 m. Sieć wodociągową rozbudować na odcinku około 360 m od miejsca wpięcia. Proponowany przebieg rozbudowy sieci zaznaczony na mapie kolorem niebieskim. Na rurociągu zaprojektować hydranty Ø 80.

Przy przejściu sieci przez drogę i inne przeszkody zamontować rurę osłonową.

2. Zasady Płatności:

Odbiorca wody i odprowadzający ścieki wnosil będzie opłaty, określone w rachunkach:

- a) Przyłączenie do urządzeń wodociągowo-kanalizacyjnych – opłata jednorazowa.
- b) Pobór wody i odprowadzanie ścieków w ilości wskazanej przez zamontowany wodomierz i obowiązujące stawki /ceny/ dla poszczególnych grup odbiorców.

3. Inne uwagi i ustalenia:

- a) Niniejsze warunki stanowią podstawę do podjęcia prac projektowych planowanego przedsięwzięcia
- b) Określenie warunków przyłączenia nie stanowi podstawy do rozpoczęcia i prowadzenia jakichkolwiek prac montażowych.
- c) **Przyłącza wodno-kanalizacyjne mogą być wykonane tylko na podstawie projektu** budowlanego uzgodnionego z dostawcą wody przed złożeniem do zaopiniowania przez ZUDP, zgodnie z „Warunkami technicznymi wykonania i odbioru robót budowlano-montażowych, tom II Instalacje sanitarne i przemysłowe”

Wpięcie do sieci wodno-kanalizacyjnej dokona wyłącznie dostawca wody.

- d) Wykonanie sieci wodociągowej i przyłączy podlegają inwentaryzacji geodezyjnej a następnie dokonaniu odbioru technicznego przez dostawcę wody /szczegóły ustalić z dostawcą wody/
- e) Uruchomienie przyłączy przez dostawcę wody nastąpi po podpisaniu umowy.
- f) Ważność warunków przyłączenia ustala się na okres 2 lat od daty wystawienia.

Uwagi:

Zezwolenia na zajęcie pasa drogowego lub działki należy uzyskać od właściciela we własnym zakresie.

Na wykonanie powyższej inwestycji wymagane jest pozwolenie na budowę

DYSPOZYTOR
Przemysław Procyński
Przemysław Procyński

W załączeniu:

- 1. Mapa z wskazaną siecią wodociągową

STAROSTA WOŁOWSKI
plac Piostowski 2
56-100 Wołów

MAPA ZASADNICZA DO CELÓW OPINODAWCZYCH
SKALA 1:1000



Zakład Gospodarki Komunalnej i Mieszkaniowej
w Wińsku

Tel. / fax 71-750-17-91
Wodociągi 71-750-17-91
71-707-35-22
Oczyszczalnia 71-389-80-20

Adres: ul. Rolna 2/1
56-160 Wińsko

Zakład Gospodarki
Komunalnej i Mieszkaniowej
56-107 w. 560, ul. Rolna 2/1
KRS 71-750-17-91
REGON 147272 NIP 917-11-54-861

e-mail: zgkim@zgkim.winsko.pl

Wińsko, dnia 30. 03. 2022r.

Pan /i/

.....Gmina Wińsko.....
.....Plac Wolności 2.....
.....56 – 160 Wińsko.....

W odpowiedzi na złożony wniosek w dniu ..30. 03. 2022 r., wraz z wymaganymi dokumentami Zakład Gospodarki Komunalnej i Mieszkaniowej w Wińsku **uzgadnia** **możliwość dostawy wody dla planowanej wymiany istniejącej sieci wodociągowej na działkach nr**

759/1, 767 i 770 oraz przyłączy wodociągowych do dz. nr 748/2, 747, 746/2, 743, 741, 742, 740, 739, 738, 737, 736, 735, 734, 733, 732, 731, 730, 728, 727, 726, 724, 723, 722, 721, 718/2, 718/1, 717/1, 716, 715, 714/5 ul. Mickiewicza (lewa strona) w Wińsku.

1. **Zaopatrzenie w wodę** – warunki wykonania doprowadzenia wody
Zakład Gospodarki Komunalnej i Mieszkaniowej w Wińsku zapewni dostawę wody w wymaganej ilości i ciśnieniu dyspozycyjnym w miejscu wpięcia 0,20 Mpa.
Dostarczona woda odpowiada parametrom jakościowym określonym Rozporządzeniem Ministra Zdrowia z dnia 07 grudnia 2017 r. / Dz. U. poz. 2294/ ze zmianami.

Sieć wodociągową rozdzielać wykonąć z zachowaniem niżej określonych warunków:

a) **Lokalizacja sieci zasilającej** – istniejąca sieć wodociągowaPVC Ø 100.....
wskazana na załączonej mapie. /kolorem niebieskim/

b) **Miejsce wpięcia i sposób wykonania przyłącza.**

Sieć dosyłową wykonać z rur PEHD o średnicyØ 110.....
Wg PN 1,0 Mpa, podłączyć do rurociągu poprzez opasko-zawór. Głębokość posadowienia sieci min. 1,30 m. Sieć wodociągową rozbudować na odcinku około 730 m od miejsca wpięcia. Proponowany przebieg rozbudowy sieci zaznaczony na mapie kolorem niebieskim.
Na rurociągu zaprojektować hydranty Ø 80.

Przy przejściu sieci przez drogę i inne przeszkody zamontować rurę osłonową.

2. Zasady Płatności:

Odbiorca wody i odprowadzający ścieki wnosil będzie opłaty, określone w rachunkach:

- a) Przyłączenie do urządzeń wodociągowo-kanalizacyjnych – opłata jednorazowa.
- b) Pobór wody i odprowadzanie ścieków w ilości wskazanej przez zamontowany wodomierz i obowiązujące stawki /ceny/ dla poszczególnych grup odbiorców.

3. Inne uwagi i ustalenia:

- a) Niniejsze warunki stanowią podstawę do podjęcia prac projektowych planowanego przedsięwzięcia
- b) Określenie warunków przyłączenia nie stanowi podstawy do rozpoczęcia i prowadzenia jakichkolwiek prac montażowych.

- c) **Przyłącza wodno-kanalizacyjne mogą być wykonane tylko na podstawie projektu budowlanego uzgodnionego z dostawcą wody przed złożeniem do zaopiniowania przez ZUDP, zgodnie z „Warunkami technicznymi wykonania i odbioru robót budowlano-montażowych, tom II Instalacje sanitarne i przemysłowe”**

Wpięcie do sieci wodno-kanalizacyjnej dokona wyłącznie dostawca wody.

- d) Wykonanie sieci wodociągowej i przyłączy podlegają inwentaryzacji geodezyjnej a następnie dokonaniu odbioru technicznego przez dostawcę wody /szczegóły ustalić z dostawcą wody/
- e) Uruchomienie przyłączy przez dostawcę wody nastąpi po podpisaniu umowy.
- f) Ważność warunków przyłączenia ustala się na okres 2 lat od daty wystawienia.

Uwagi:

Zezwolenia na zajęcie pasa drogowego lub działki należy uzyskać od właściciela we własnym zakresie.

Na wykonanie powyższej inwestycji wymagane jest pozwolenie na budowę

DYŚPOZYTOR

[Podpis]
Gabriel Płocki

W załączeniu:

1. Mapa z wskazaną siecią wodociągową

Zakład Gospodarki Komunalnej i Mieszkaniowej
w Wińsku

Tel. / fax 71-750-17-91
Wodociągi 71-750-17-91
71-707-35-22
Oczyszczalnia 71-389-80-20

Adres: ul. Rolna 2/1
56-160 Wińsko

e-mail: zgkim@zgkim.winsko.pl

Zakład Gospodarki
Komunalnej i Mieszkaniowej
53-130 Wińsko, ul. Rolna 2/1
tel. 71 750 17 91
REGON 141772 NIP 917-11-54-861

Wińsko, dnia 30. 03. 2022r.

Pan /i/

.....Gmina Wińsko.....
.....Plac Wolności 2.....
.....56 – 160 Wińsko.....

W odpowiedzi na złożony wniosek w dniu ..30. 03. 2022 r., wraz z wymaganymi dokumentami Zakład Gospodarki Komunalnej i Mieszkaniowej w Wińsku **uzgadnia** **możliwość dostawy wody dla planowanej wymiany istniejącej sieci wodociągowej na działkach nr**

771, 760/2, 105, 117/1 i 117/2 oraz przyłączy wodociągowych do dz. nr 673, 672/1, 670/4, 670/1, 669, 668/3, 668/2, 667, 666/1, 665, 664, 662, 661, 660, 1013/1, 1015/1, 1016/1, 1017/1, 86/3, ul. Mickiewicza (prawa strona) w Wińsku.

1. **Zaopatrzenie w wodę** – warunki wykonania doprowadzenia wody
Zakład Gospodarki Komunalnej i Mieszkaniowej w Wińsku zapewni dostawę wody w wymaganej ilości i ciśnieniu dyspozytywnym w miejscu wpięcia 0,20 Mpa.
Dostarczona woda odpowiada parametrom jakościowym określonym Rozporządzeniem Ministra Zdrowia z dnia 07 grudnia 2017 r. / Dz. U. poz. 2294/ ze zmianami.

Sieć wodociagową rozdzielać wykonąć z zachowaniem niżej określonych warunków:

a) **Lokalizacja sieci zasilającej** – istniejąca sieć wodociągowaPVC Ø 100.....
wskazana na załączonej mapie. /kolorem niebieskim/

b) **Miejsce wpięcia i sposób wykonania przyłącza.**

Sieć dosyłową wykonać z rur PEHD o średnicyØ 110.....
Wg PN 1,0 Mpa, podłączyć do rurociągu poprzez opasko-zawór. Głębokość posadowienia sieci min. 1,30 m. Sieć wodociagową rozbudować na odcinku około 645 m od miejsca wpięcia. Proponowany przebieg rozbudowy sieci zaznaczony na mapie kolorem niebieskim.
Na rurociągu zaprojektować hydranty Ø 80.

Przy przejściu sieci przez drogę i inne przeszkody zamontować rurę osłonową.

2. Zasady Płatności:

Odbiorca wody i odprowadzający ścieki wnosil będzie opłaty, określone w rachunkach:

- a) Przyłączenie do urządzeń wodociągowo-kanalizacyjnych – opłata jednorazowa.
- b) Pobór wody i odprowadzanie ścieków w ilości wskazanej przez zamontowany wodomierz i obowiązujące stawki /cen/ dla poszczególnych grup odbiorców.

3. Inne uwagi i ustalenia:

- a) Niniejsze warunki stanowią podstawę do podjęcia prac projektowych planowanego przedsięwzięcia
- b) Określenie warunków przyłączenia nie stanowi podstawy do rozpoczęcia i prowadzenia jakichkolwiek prac montażowych.

- c) **Przyłącza wodno-kanalizacyjne mogą być wykonane tylko na podstawie projektu budowlanego uzgodnionego z dostawcą wody przed złożeniem do zaopiniowania przez ZUOP, zgodnie z „Warunkami technicznymi wykonania i odbioru robót budowlano-montażowych, tom II Instalacje sanitarne i przemysłowe”**

Wpięcie do sieci wodno-kanalizacyjnej dokona wyłącznie dostawca wody.

- d) Wykonanie sieci wodociągowej i przyłączy podlegają inwentaryzacji geodezyjnej a następnie dokonaniu odbioru technicznego przez dostawcę wody /szczegóły ustalić z dostawcą wody/
- e) Uruchomienie przyłączy przez dostawcę wody nastąpi po podpisaniu umowy.
- f) Ważność warunków przyłączenia ustala się na okres 2 lat od daty wystawienia.

Uwagi:

Zezwolenia na zajęcie pasa drogowego lub działki należy uzyskać od właściciela we własnym zakresie.

Na wykonanie powyższej inwestycji wymagane jest pozwolenie na budowę

DYSPOZYTOR

Gabriel Brojuszyn

W załączeniu:

1. Mapa z wskazaną siecią wodociągową

MAPA ZASADNICZA DO CELÓW OPINIOWAWCZYCH
SKALA 1:1000

skala: 1:1000
data: 2010-05-10
autor: [illegible]



Zakład Gospodarki Komunalnej i Mieszkaniowej
w Wińsku

Tel./fax 71-750-17-91
Wodociągi 71-750-17-91
71-707-35-22
Oczyszczalnia 71-389-80-20

Adres: ul. Rolna 2/1
56-160 Wińsko

e-mail: zskim@zskim.winsko.pl

Zakład Gospodarki
Komunalnej i Mieszkaniowej
56-160 Wińsko, ul. Rolna 2/1
tel. 71-750-17-91
H2020 71-707-35-22 NIP 917-11-54-851

Wińsko, dnia 30. 03. 2022r.

Pan i/

.....Gmina Wińsko.....
.....Plac Wolności 2.....
.....56 – 160 Wińsko.....

W odpowiedzi na złożony wniosek w dniu 30. 03. 2022 r., wraz z wymaganymi dokumentami Zakład Gospodarki Komunalnej i Mieszkaniowej w Wińsku **uzgadnia** możliwość dostawy wody dla planowanej wymiany istniejącej sieci wodociągowej na działkach nr

762/1, 763, 297/5, 297/14 i 297/15 oraz przyłączy wodociągowych do dz. nr 690, 297/5, 297/11, 297/12, 297/13, 297/14, 297/15 i 708 ul. Nowej w Wińsku.

1. **Zaopatrzenie w wodę** – warunki wykonania doprowadzenia wody
Zakład Gospodarki Komunalnej i Mieszkaniowej w Wińsku zapewnia dostawę wody w wymaganej ilości i ciśnieniu dyspozycyjnym w miejscu wpięcia 0.20 Mpa.
Dostarczona woda odpowiada parametrom jakościowym określonym Rozporządzeniem Ministra Zdrowia z dnia 07 grudnia 2017 r. / Dz. U. poz. 2294/ ze zmianami.

Sieć wodociągową rozdzielać wykonaną z zachowaniem niżej określonych warunków:

a) **Lokalizacja sieci zasilającej** – projektowana sieć wodociągowaPEHD Ø 110..... wskazana na załączonej mapie. /kolorem niebieskim/

b) **Miejsce wpięcia i sposób wykonania przyłącza.**

Sieć dosyłową wykonać z rur PEHD o średnicyØ 110.....
Wg PN 1,0 Mpa, podłączyć do rurociągu poprzez opasko-zawór. Głębokość posadowienia sieci min. 1,30 m. Sieć wodociągową rozbudować na odcinku około 280 m od miejsca wpięcia. Proponowany przebieg rozbudowy sieci zaznaczony na mapie kolorem niebieskim.
Na rurociągu zaprojektować hydranty Ø 80.

Przy przejściu sieci przez drogę i inne przeszkody zamontować rurę osłonową.

2. Zasady Płatności:

Odbiorca wody i odprowadzający ścieki wnosil będzie opłaty, określone w rachunkach:

- a) Przyłączenie do urządzeń wodociągowo-kanalizacyjnych – opłata jednorazowa.
- b) Pobór wody i odprowadzanie ścieków w ilości wskazanej przez zamontowany wodomierz i obowiązujące stawki /ceny/ dla poszczególnych grup odbiorców.

3. Inne uwagi i ustalenia:

- a) Niniejsze warunki stanowią podstawę do podjęcia prac projektowych planowanego przedsięwzięcia
- b) Określenie warunków przyłączenia nie stanowi podstawy do rozpoczęcia i prowadzenia jakichkolwiek prac montażowych.

- c) **Przyłącza wodno-kanalizacyjne mogą być wykonane tylko na podstawie projektu budowlanego uzgodnionego z dostawcą wody przed złożeniem do zaopiniowania przez ZUDP, zgodnie z „Warunkami technicznymi wykonania i odbioru robót budowlano-montażowych, tom II Instalacje sanitarne i przemysłowe”**

Wpięcie do sieci wodno-kanalizacyjnej dokona wyłącznie dostawca wody.

- d) Wykonanie sieci wodociągowej i przyłączy podlegają inwentaryzacji geodezyjnej a następnie dokonaniu odbioru technicznego przez dostawcę wody /szczegóły ustalić z dostawcą wody/
- e) Uruchomienie przyłączy przez dostawcę wody nastąpi po podpisaniu umowy.
- f) Wazność warunków przyłączenia ustala się na okres 2 lat od daty wystawienia.

Uwagi:

Zezwolenia na zajęcie pasa drogowego lub działki należy uzyskać od właściciela we własnym zakresie.

Na wykonanie powyższej inwestycji wymagane jest pozwolenie na budowę

DYR OZYTDR
[Podpis]
Gabriel Procyński

W załączeniu:

1. Mapa z wskazaną siecią wodociagową

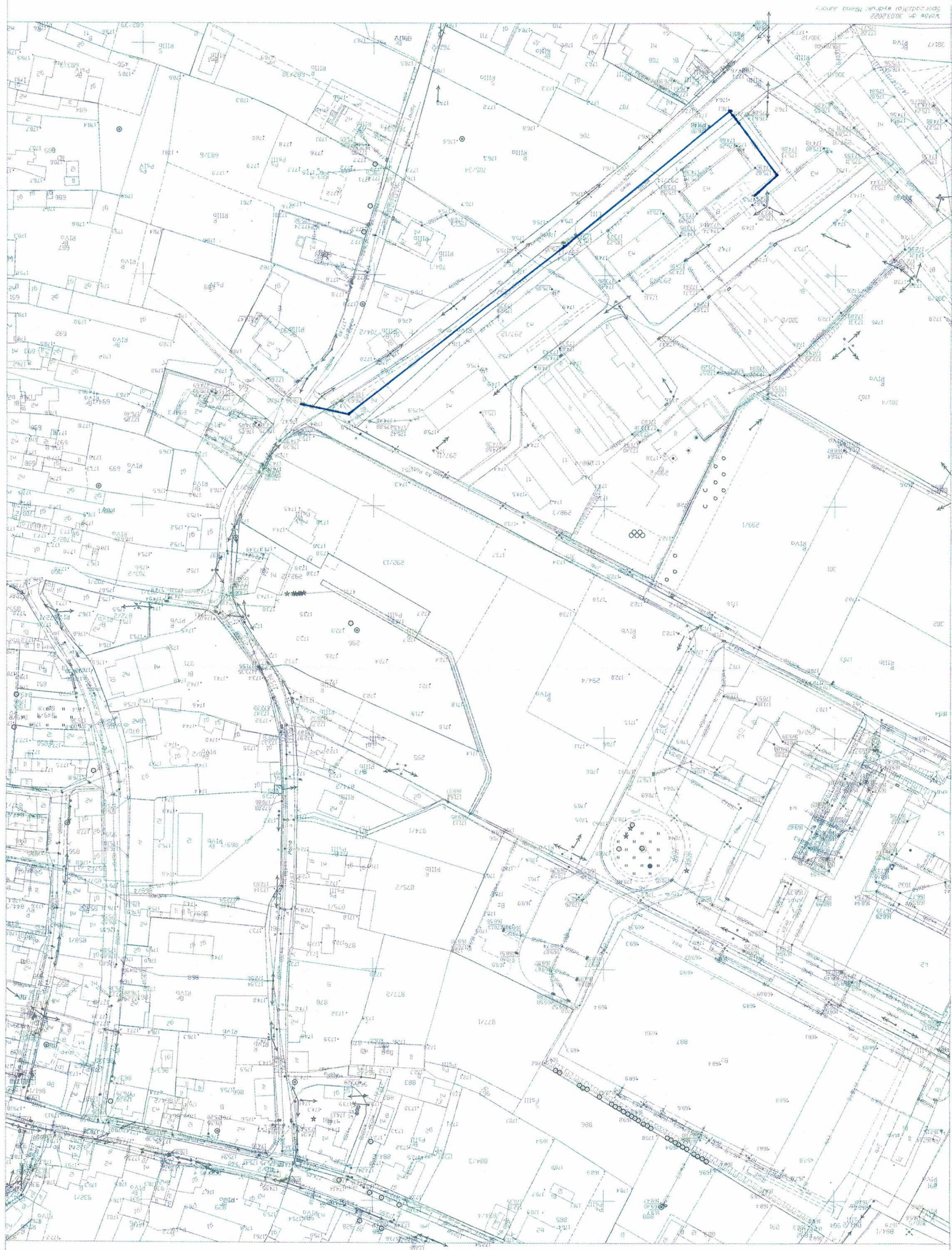

NAPRA ZASADNICZA DO CELÓW PRZYNADAWCZYCH
SKALA 1:1000

Kolekcja: 25/1/14 666
Dzielnica: 0028 Włocławek
Jednostka ewidencyjna: 022002-2, Włocławek
Powiat: włocławski
Kolekcja: 25/1/14 666

Zakład Gospodarki Komunalnej i Mieszkaniowej
w Włosku

Tel. / fax 71-750-17-91
Wodociągi 71-750-17-91
Oczyszczalnia 71-389-80-20

Adres: ul. Rolna 2/1
56-160 Włosko

e-mail: zgkim@zgkim.wlosko.pl

Zakład Gospodarki
Komunalnej i Mieszkaniowej
56-160 Włosko, ul. Rolna 2/1
tel. 71 750 17 91
REGON 14077972 NIP 677-11-54-86

Włosko, dnia 30. 03. 2022r.

Pan /i/

.....Gmina Włosko.....
.....Plac Wolności 2.....
.....56 – 160 Włosko.....

W odpowiedzi na złożony wniosek w dniu ..30. 03. 2022 r., wraz z wymaganymi dokumentami Zakład Gospodarki Komunalnej i Mieszkaniowej w Włosku **uzgadnia** możliwość dostawy wody dla planowanej wymiany istniejącej sieci wodociągowej na działkach nr

961, 960 i 762/1 oraz przyłączy wodociągowych do dz. nr 878, 876, 875/2, 874/1, 874/2, 292/12, 694/4 i 694/3 ul. Polna w Włosku.

1. **Zaopatrzenie w wodę** – warunki wykonania doprowadzenia wody
Zakład Gospodarki Komunalnej i Mieszkaniowej w Włosku zapewnia dostawę wody w wymaganej ilości i ciśnieniu dyspozycyjnym w miejscu wpięcia 0,20 Mpa.
Dostarczona woda odpowiada parametrom jakościowym określonym Rozporządzeniem Ministra Zdrowia z dnia 07 grudnia 2017 r. / Dz. U. poz. 2294/ ze zmianami.

Sieć wodociągową rozdzielczą wykonać z zachowaniem niżej określonych warunków:

a) **Lokalizacja sieci zasilającej** – istniejąca sieć wodociągowaPVC Ø 100.....

wskazana na załączonej mapie. /kolorem niebieskim/

b) **Miejsce wpięcia i sposób wykonania przyłącza.**

Sieć dosyłową wykonać z rur PEHD o średnicyØ 110.....

Wg PN 1,0 Mpa, podłączyć do rurociągu poprzez opasko-zawór. Głębokość posadowienia sieci min. 1,30 m. Sieć wodociągową rozbudować na odcinku około 400 m od miejsca wpięcia. Proponowany przebieg rozbudowy sieci zaznaczony na mapie kolorem niebieskim.

Na rurociągu zaprojektować hydranty podziemne Ø 80.

Przy przebiegu sieci przez drogę i inne przeszkody zamontować rurę osłonową.

2. Zasady Płatności:

Odbiorca wody i odprowadzający ścieki wnoszą opłaty, określone w rachunkach:

- a) Przyłączenie do urządzeń wodociągowo-kanalizacyjnych – opłata jednorazowa.
- b) Pobór wody i odprowadzanie ścieków w ilości wskazanej przez zamontowany wodomierz i obowiązujące stawki /ceny/ dla poszczególnych grup odbiorców.

3. Inne uwagi i ustalenia:

- a) Niniejsze warunki stanowią podstawę do podjęcia prac projektowych planowanego przedsięwzięcia
- b) Określenie warunków przyłączenia nie stanowi podstawy do rozpoczęcia i prowadzenia jakichkolwiek prac montażowych.

- c) **Przyłącza wodno-kanalizacyjne mogą być wykonane tylko na podstawie projektu budowlanego uzgodnionego z dostawcą wody przed złożeniem do zaopiniowania przez ZUDP, zgodnie z „Warunkami technicznymi wykonania i odbioru robót budowlano-montażowych, tom II Instalacje sanitarne i przemysłowe”**

Wpicie do sieci wodno-kanalizacyjnej dokona wyłącznie dostawca wody.

- d) Wykonanie sieci wodociągowej i przyłączy podlegają inwentaryzacji geodezyjnej a następnie dokonaniu
- e) Uruchomienie przyłączy przez dostawcę wody nastąpi po podpisaniu umowy.
- f) Ważność warunków przyłączenia ustala się na okres 2 lat od daty wystawienia.

Uwagi:

Zezwolenia na zajęcie pasa drogowego lub działki należy uzyskać od właściciela we własnym zakresie.

Na wykonanie powyższej inwestycji wymagane jest pozwolenie na budowę

DYSPETYTOR
[Podpis]
Grzegorz Prochszyn

W załączeniu:

1. Mapa z wskazaną siecią wodociągową

NAPRA ZASADNICZA DO CEŁÓW OPINIODAWCZYCH
SKALA 1:1000



**Zakład Gospodarki Komunalnej i Mieszkaniowej
w Wińsku**

Tel. / fax 71-750-17-91
Wodociągi 71-750-17-91
71-707-35-22
Oczyszczalnia 71-389-80-20

**Adres: ul. Rolna 2/1
56-160 Wińsko**

e-mail: zgkim@zgkim.winsko.pl

Zakład Gospodarki
Komunalnej i Mieszkaniowej
56-160 Wińsko, ul. Rolna 2/1
tel. 71 750 17 91
REGON 140047242 NIP 817-11-54-861

Wińsko, dnia 30. 03. 2022r.

Pan /i/

.....Gmina Wińsko.....

.....Plac Wolności 2.....

.....56 – 160 Wińsko.....

W odpowiedzi na złożony wniosek w dniu ..30. 03. 2022 r., wraz z wymaganymi dokumentami Zakład Gospodarki Komunalnej i Mieszkaniowej w Wińsku **uzgadnia** **możliwość dostawy wody dla projektowanej rozbudowy sieci wodociągowej na działkach nr**

.....320 ul. Kwiatowa w Wińsku.....

1. Zaopatrzenie w wodę – warunki wykonania doprowadzenia wody

Zakład Gospodarki Komunalnej i Mieszkaniowej w Wińsku zapewnia dostawę wody w wymaganej ilości i ciśnieniu dyspozycyjnym w miejscu wpięcia 0.20 Mpa.

Dostarczona woda odpowiada parametrom jakościowym określonym Rozporządzeniem Ministra Zdrowia z dnia 07 grudnia 2017 r. / Dz. U. poz. 2294/ ze zmianami.

Sieć wodociągową rozdzielczą wykonać z zachowaniem niżej określonych warunków:

a) **Lokalizacja sieci zasilającej** – istniejąca sieć wodociągowaPVC Ø 90.....
wskazana na załączonej mapie. /kolorem niebieskim/

b) Miejsce wpięcia i sposób wykonania przyłącza.

Sieć dosyłową wykonać z rur PEHD o średnicyØ 110.....

Wg PN 1,0 Mpa, podłączyć do rurociągu poprzez opasko-zawór. Głębokość posadowienia sieci min. 1,30 m. Sieć wodociągową rozbudować na odcinku około 260 m od miejsca wpięcia. Proponowany przebieg rozbudowy sieci zaznaczony na mapie kolorem niebieskim. Na rurociągu zaprojektować hydranty Ø 80.

Przy przejściu sieci przez drogę i inne przeszkody zamontować rurę osłonową.

2. Zasady Płatności:

Odbiorca wody i odprowadzający ścieki wnoszą będzie opłaty, określone w rachunkach:

- a) Przyłączenie do urządzeń wodociągowo-kanalizacyjnych – opłata jednorazowa.
- b) Pobór wody i odprowadzanie ścieków w ilości wskazanej przez zamontowany wodomierz i obowiązujące stawki /ceny/ dla poszczególnych grup odbiorców.

3. Inne uwagi i ustalenia:

- a) Niniejsze warunki stanowią podstawę do podjęcia prac projektowych planowanego przedsięwzięcia
- b) Określenie warunków przyłączenia nie stanowi podstawy do rozpoczęcia i prowadzenia jakichkolwiek prac montażowych.
- c) **Przyłącza wodno-kanalizacyjne mogą być wykonane tylko na podstawie projektu** budowlanego uzgodnionego z dostawcą wody przed złożeniem do zaopiniowania przez ZUDP, zgodnie z „Warunkami technicznymi wykonania i odbioru robót budowlano-montażowych, tom II Instalacje sanitarne i przemysłowe”

Wpięcie do sieci wodno-kanalizacyjnej dokona wyłącznie dostawca wody.

- d) Wykonanie sieci wodociągowej i przyłączy podlegają inwentaryzacji geodezyjnej a następnie dokonaniu odbioru technicznego przez dostawcę wody /szczegóły ustalić z dostawcą wody/
- e) Uruchomienie przyłączy przez dostawcę wody nastąpi po podpisaniu umowy.
- f) Ważność warunków przyłączenia ustala się na okres 2 lat od daty wystawienia.

Uwagi:

Zezwolenia na zajęcie pasa drogowego lub działki należy uzyskać od właściciela we własnym zakresie.

Na wykonanie powyższej inwestycji wymagane jest pozwolenie na budowę

DYSPOZYTOR

Gabriel Procyński

W załączeniu:

- 1. Mapa z wskazaną siecią wodociągową

STAROSTA WOŁOWSKI
plac Piastowski 2
56-100 Wołów

MAPA ZASADNICZA DO CEŁÓW OPINIODAWCZYCH
SKALA 1:1000

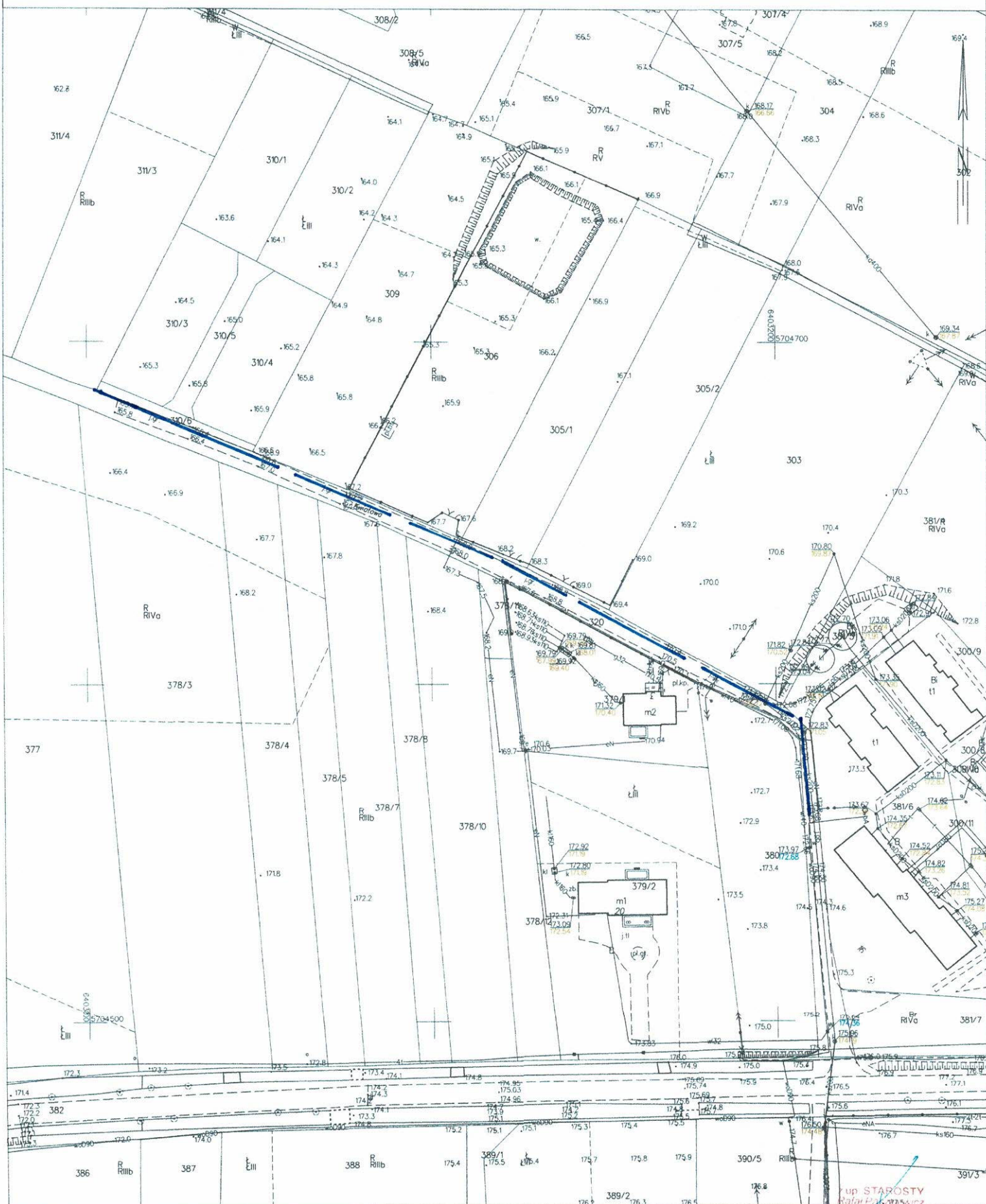

**Zakład Gospodarki Komunalnej i Mieszkaniowej
w Wińsku**

Tel. / fax 71-750-17-91
Wodociągi 71-750-17-91
71-707-35-22
Oczyszczalnia 71-389-80-20

Adres: ul. Rolna 2/1
56-160 Wińsko

e-mail: zgkim@zgkim.winsko.pl

Zakład Gospodarki
Komunalnej i Mieszkaniowej
53-120 Wińsko, ul. Rolna 2/1
tel. 71 750 17 91
REGON 1420472 NIP 917-11-54-861

Wińsko, dnia 30. 03. 2022r.

Pan /i/

.....Gmina Wińsko.....

.....Plac Wolności 2.....

.....56 – 160 Wińsko.....

W odpowiedzi na złożony wniosek w dniu ..30. 03. 2022 r., wraz z wymaganymi dokumentami Zakład Gospodarki Komunalnej i Mieszkaniowej w Wińsku **uzgadnia** **możliwość dostawy wody dla projektowanej rozbudowy sieci wodociągowej na działkach nr**

.....217 w Słupie.....

1. Zaopatrzenie w wodę – warunki wykonania doprowadzenia wody

Zakład Gospodarki Komunalnej i Mieszkaniowej w Wińsku zapewnia dostawę wody w wymaganej ilości i ciśnieniu dyspozycyjnym w miejscu wpięcia 0.20 Mpa.

Dostarczona woda odpowiada parametrom jakościowym określonym Rozporządzeniem Ministra Zdrowia z dnia 07 grudnia 2017 r. / Dz. U. poz. 2294/ ze zmianami.

Sieć wodociągową rozdzielczą wykonać z zachowaniem niżej określonych warunków:

a) **Lokalizacja sieci zasilającej** – istniejąca sieć wodociągowaPVC Ø 90.....
wskazana na załączonej mapie. /kolorem niebieskim/

b) Miejsce wpięcia i sposób wykonania przyłącza.

Sieć dosyłową wykonać z rur PEHD o średnicyØ 110.....

Wg PN 1,0 Mpa, podłączyć do rurociągu poprzez opasko-zawór. Głębokość posadowienia sieci min. 1,30 m. Sieć wodociągową rozbudować na odcinku około 300 m od miejsca wpięcia. Proponowany przebieg rozbudowy sieci zaznaczony na mapie kolorem niebieskim. Na rurociągu zaprojektować hydranty Ø 80.

Przy przejściu sieci przez drogę i inne przeszkody zamontować rurę osłonową.

2. Zasady Płatności:

Odbiorca wody i odprowadzający ścieki wnoszą będzie opłaty, określone w rachunkach:

- a) Przyłączenie do urządzeń wodociągowo-kanalizacyjnych – opłata jednorazowa.
- b) Pobór wody i odprowadzanie ścieków w ilości wskazanej przez zamontowany wodomierz i obowiązujące stawki /ceny/ dla poszczególnych grup odbiorców.

3. Inne uwagi i ustalenia:

- a) Niniejsze warunki stanowią podstawę do podjęcia prac projektowych planowanego przedsięwzięcia
- b) Określenie warunków przyłączenia nie stanowi podstawy do rozpoczęcia i prowadzenia jakichkolwiek prac montażowych.
- c) **Przyłącza wodno-kanalizacyjne mogą być wykonane tylko na podstawie projektu** budowlanego uzgodnionego z dostawcą wody przed złożeniem do zaopiniowania przez ZUDP, zgodnie z „Warunkami technicznymi wykonania i odbioru robót budowlano-montażowych, tom II Instalacje sanitarne i przemysłowe”
Wpięcie do sieci wodno-kanalizacyjnej dokona wyłącznie dostawca wody.
- d) Wykonanie sieci wodociągowej i przyłączy podlegają inwentaryzacji geodezyjnej a następnie dokonaniu odbioru technicznego przez dostawcę wody /szczegóły ustalić z dostawcą wody/
- e) Uruchomienie przyłączy przez dostawcę wody nastąpi po podpisaniu umowy.
- f) Ważność warunków przyłączenia ustala się na okres 2 lat od daty wystawienia.

Uwagi:

Zezwolenia na zajęcie pasa drogowego lub działki należy uzyskać od właściciela we własnym zakresie.

Na wykonanie powyższej inwestycji wymagane jest pozwolenie na budowę

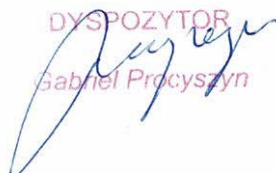
DYSPOZYTOR

Gabriel Procyński

W załączeniu:

1. Mapa z wskazaną siecią wodociągową

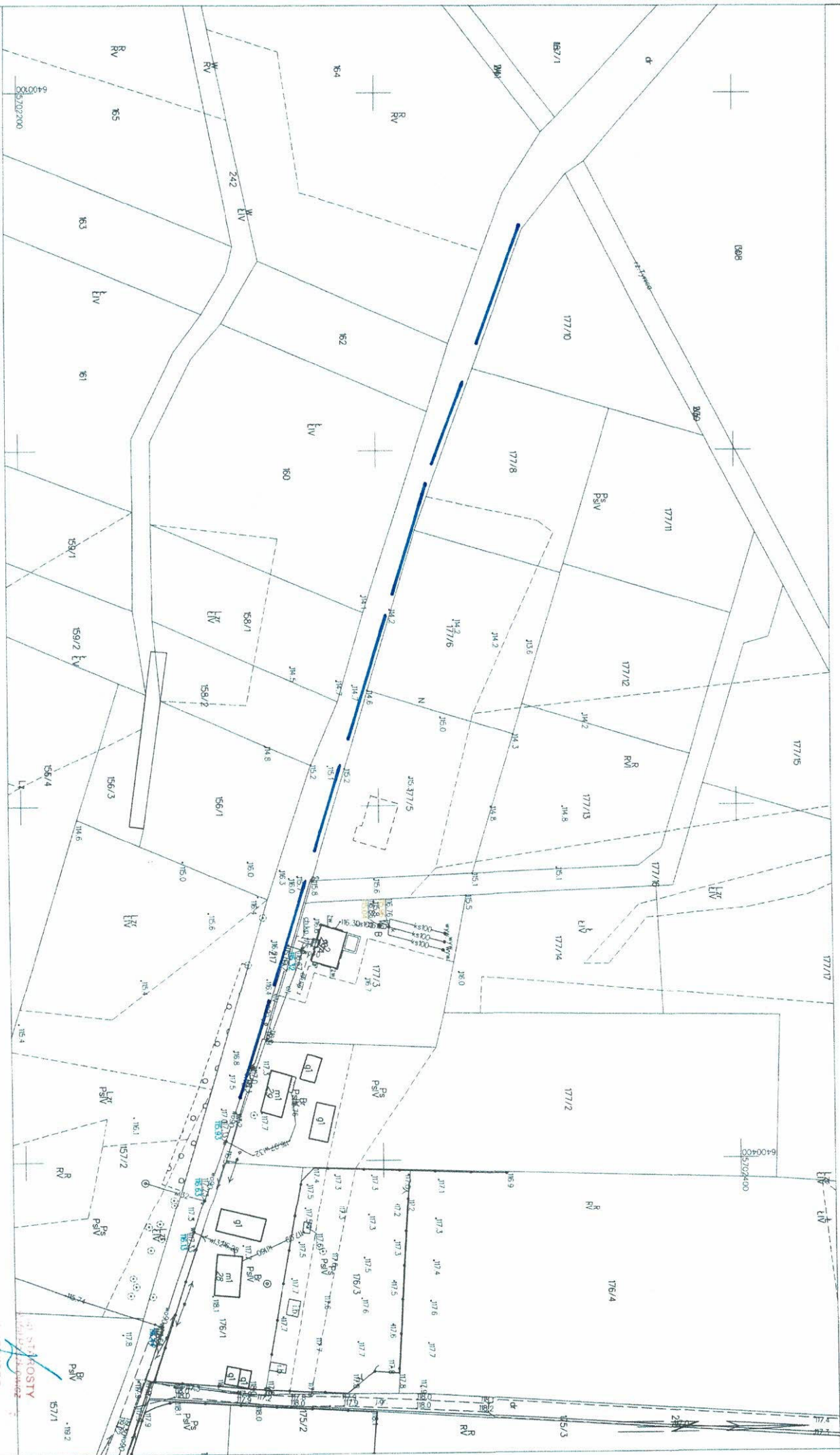
MAPA ZASADNICZA DO CELÓW OPINIODAWCZYCH
SKALA 1:1000



**Zakład Gospodarki Komunalnej i Mieszkaniowej
w Wińsku**

Tel. / fax 71-750-17-91
Wodociągi 71-750-17-91
71-707-35-22
Oczyszczalnia 71-389-80-20

Adres: ul. Rolna 2/1
56-160 Wińsko

e-mail: zgkim@zgkim.winsko.pl

Zakład Gospodarki
Komunalnej i Mieszkaniowej
56-160 Wińsko, ul. Rolna 2/1
tel. 71 750 17 91
REGON 140472472 NIP 917-11-54-931

Wińsko, dnia 30. 03. 2022r.

Pan /i/

.....Gmina Wińsko.....

.....Plac Wolności 2.....

.....56 – 160 Wińsko.....

W odpowiedzi na złożony wniosek w dniu ..30. 03. 2022 r.. wraz z wymaganymi dokumentami Zakład Gospodarki Komunalnej i Mieszkaniowej w Wińsku **uzgadnia możliwość dostawy wody dla projektowanej rozbudowy sieci wodociągowej na działkach nr**

.....97/1 i 70 w Smogorzówku.....

1. Zaopatrzenie w wodę – warunki wykonania doprowadzenia wody

Zakład Gospodarki Komunalnej i Mieszkaniowej w Wińsku zapewnia dostawę wody w wymaganej ilości i ciśnieniu dyspozycyjnym w miejscu wpięcia 0.20 Mpa.

Dostarczona woda odpowiada parametrom jakościowym określonym Rozporządzeniem Ministra Zdrowia z dnia 07 grudnia 2017 r. / Dz. U. poz. 2294/ ze zmianami.

Sieć wodociągową rozdzielczą wykonać z zachowaniem niżej określonych warunków:

a) **Lokalizacja sieci zasilającej** – istniejąca sieć wodociągowaPVC Ø 110.....
wskazana na załączonej mapie. /kolorem niebieskim/

b) Miejsce wpięcia i sposób wykonania przyłącza.

Sieć dosyłową wykonać z rur PEHD o średnicyØ 110.....

Wg PN 1,0 Mpa, podłączyć do rurociągu poprzez opasko-zawór. Głębokość posadowienia sieci min. 1,30 m. Sieć wodociągową rozbudować na odcinku około 175 m od miejsca wpięcia. Proponowany przebieg rozbudowy sieci zaznaczony na mapie kolorem niebieskim. Na rurociągu zaprojektować hydranty Ø 80.

Przy przejściu sieci przez drogę i inne przeszkody zamontować rurę osłonową.

2. Zasady Płatności:

Odbiorca wody i odprowadzający ścieki wnoszą będzie opłaty, określone w rachunkach:

- a) Przyłączenie do urządzeń wodociągowo-kanalizacyjnych – opłata jednorazowa.
- b) Pobór wody i odprowadzanie ścieków w ilości wskazanej przez zamontowany wodomierz i obowiązujące stawki /ceny/ dla poszczególnych grup odbiorców.

3. Inne uwagi i ustalenia:

- a) Niniejsze warunki stanowią podstawę do podjęcia prac projektowych planowanego przedsięwzięcia
- b) Określenie warunków przyłączenia nie stanowi podstawy do rozpoczęcia i prowadzenia jakichkolwiek prac montażowych.
- c) **Przyłącza wodno-kanalizacyjne mogą być wykonane tylko na podstawie projektu** budowlanego uzgodnionego z dostawcą wody przed złożeniem do zaopiniowania przez ZUDP, zgodnie z „Warunkami technicznymi wykonania i odbioru robót budowlano-montażowych, tom II Instalacje sanitarne i przemysłowe”

Wpięcie do sieci wodno-kanalizacyjnej dokona wyłącznie dostawca wody.

- d) Wykonanie sieci wodociągowej i przyłączy podlegają inwentaryzacji geodezyjnej a następnie dokonaniu odbioru technicznego przez dostawcę wody /szczegóły ustalić z dostawcą wody/
- e) Uruchomienie przyłączy przez dostawcę wody nastąpi po podpisaniu umowy.
- f) Ważność warunków przyłączenia ustala się na okres 2 lat od daty wystawienia.

Uwagi:

Zezwolenia na zajęcie pasa drogowego lub działki należy uzyskać od właściciela we własnym zakresie.

Na wykonanie powyższej inwestycji wymagane jest pozwolenie na budowę

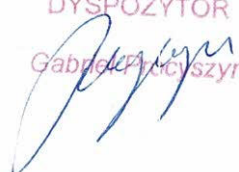
DYSPOZYTOR

Gabriela Pręczyńska

W załączeniu:

- 1. Mapa z wskazaną siecią wodociągową

STAROSTA WOŁOWSKI
plac Piastowski 2
56-100 Wołów

MAPA ZASADNICZA DO CEŁÓW OPINIODAWCZYCH
SKALA 1:1000



**Zakład Gospodarki Komunalnej i Mieszkaniowej
w Wińsku**

Tel. / fax 71-750-17-91
Wodociągi 71-750-17-91
71-707-35-22
Oczyszczalnia 71-389-80-20

Adres: ul. Rolna 2/1
56-160 Wińsko

e-mail: zgkim@zgkim.winsko.pl

Zakład Gospodarki
Komunalnej i Mieszkaniowej
56-160 Wińsko, ul. Rolna 2/1
tel. 71 750 17 91
REGON 142470-72 NIP 917-11-54-861

Wińsko, dnia 30. 03. 2022r.

Pan /i/

.....Gmina Wińsko.....

.....Plac Wolności 2.....

.....56 – 160 Wińsko.....

W odpowiedzi na złożony wniosek w dniu ..30. 03. 2022 r., wraz z wymaganymi dokumentami Zakład Gospodarki Komunalnej i Mieszkaniowej w Wińsku **uzgadnia** **możliwość dostawy wody dla projektowanej rozbudowy sieci wodociągowej na działkach nr**

.....172, 163 i 137/10 w Domanicach.....

1. Zaopatrzenie w wodę – warunki wykonania doprowadzenia wody

Zakład Gospodarki Komunalnej i Mieszkaniowej w Wińsku zapewnia dostawę wody w wymaganej ilości i ciśnieniu dyspozycyjnym w miejscu wpięcia 0.20 Mpa.

Dostarczona woda odpowiada parametrom jakościowym określonym Rozporządzeniem Ministra Zdrowia z dnia 07 grudnia 2017 r. / Dz. U. poz. 2294/ ze zmianami.

Sieć wodociągową rozdzielczą wykonać z zachowaniem niżej określonych warunków:

a) **Lokalizacja sieci zasilającej** – istniejąca sieć wodociągowaPVC Ø 90.....
wskazana na załączonej mapie. /kolorem niebieskim/

b) Miejsce wpięcia i sposób wykonania przyłącza.

Sieć dosyłową wykonać z rur PEHD o średnicyØ 110.....

Wg PN 1,0 Mpa, podłączyć do rurociągu poprzez opasko-zawór. Głębokość posadowienia sieci min. 1,30 m. Sieć wodociągową rozbudować na odcinku około 400 m od miejsca wpięcia. Proponowany przebieg rozbudowy sieci zaznaczony na mapie kolorem niebieskim. Na rurociągu zaprojektować hydranty Ø 80.

Przy przejściu sieci przez drogę i inne przeszkody zamontować rurę osłonową.

2. Zasady Płatności:

Odbiorca wody i odprowadzający ścieki wnosil będzie opłaty, określone w rachunkach:

- a) Przyłączenie do urządzeń wodociągowo-kanalizacyjnych – opłata jednorazowa.
- b) Pobór wody i odprowadzanie ścieków w ilości wskazanej przez zamontowany wodomierz i obowiązujące stawki /ceny/ dla poszczególnych grup odbiorców.

3. Inne uwagi i ustalenia:

- a) Niniejsze warunki stanowią podstawę do podjęcia prac projektowych planowanego przedsięwzięcia
- b) Określenie warunków przyłączenia nie stanowi podstawy do rozpoczęcia i prowadzenia jakichkolwiek prac montażowych.
- c) **Przyłącza wodno-kanalizacyjne mogą być wykonane tylko na podstawie projektu** budowlanego uzgodnionego z dostawcą wody przed złożeniem do zaopiniowania przez ZUDP, zgodnie z „Warunkami technicznymi wykonania i odbioru robót budowlano-montażowych, tom II Instalacje sanitarne i przemysłowe”
Wpięcie do sieci wodno-kanalizacyjnej dokona wyłącznie dostawca wody.
- d) Wykonanie sieci wodociągowej i przyłączy podlegają inwentaryzacji geodezyjnej a następnie dokonaniu odbioru technicznego przez dostawcę wody /szczegóły ustalić z dostawcą wody/
- e) Uruchomienie przyłączy przez dostawcę wody nastąpi po podpisaniu umowy.
- f) Ważność warunków przyłączenia ustala się na okres 2 lat od daty wystawienia.

Uwagi:

Zezwolenia na zajęcie pasa drogowego lub działki należy uzyskać od właściciela we własnym zakresie.

Na wykonanie powyższej inwestycji wymagane jest pozwolenie na budowę

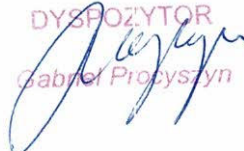
DYSPOZYTOR

Gabriela Procyńska

W załączeniu:

- 1. Mapa z wskazaną siecią wodociągową

STAROSTA WOŁOWSKI
płoc Piosowski 2
56-100 Wołów

MAPA ZASADNICZA DO CELÓW OPINODAWCZYCH
SKALA 1:1000

Województwo dolnośląskie
Powiat: wołowski
Jednostka ewidencyjna: 022202.2. Wrośko
Dziedzi: 0009, Domonice
Działka: 130



**Zakład Gospodarki Komunalnej i Mieszkaniowej
w Wińsku**

Tel. / fax 71-750-17-91
Wodociągi 71-750-17-91
71-707-35-22
Oczyszczalnia 71-389-80-20

Adres: ul. Rolna 2/1
56-160 Wińsko

e-mail: zgkim@zgkim.winsko.pl

Zakład Gospodarki
Komunalnej i Mieszkaniowej
56-160 Wińsko, ul. Rolna 2/1
tel. 71 750 17 91
REGON 141472472 NIP 817-11-54-861

Wińsko, dnia 30. 03. 2022r.

Pan /i/

.....Gmina Wińsko.....

.....Plac Wolności 2.....

.....56 – 160 Wińsko.....

W odpowiedzi na złożony wniosek w dniu ..30. 03. 2022 r., wraz z wymaganymi dokumentami Zakład Gospodarki Komunalnej i Mieszkaniowej w Wińsku **uzgadnia możliwość dostawy wody dla projektowanej rozbudowy sieci wodociągowej na działkach nr**

.....83/4, 43, 38 i 88/7 w Moczydlnicy Klasztornej.....

1. Zaopatrzenie w wodę – warunki wykonania doprowadzenia wody

Zakład Gospodarki Komunalnej i Mieszkaniowej w Wińsku zapewnia dostawę wody w wymaganej ilości i ciśnieniu dyspozycyjnym w miejscu wpięcia 0.20 Mpa.

Dostarczona woda odpowiada parametrom jakościowym określonym Rozporządzeniem Ministra Zdrowia z dnia 07 grudnia 2017 r. / Dz. U. poz. 2294/ ze zmianami.

Sieć wodociągową rozdzielczą wykonać z zachowaniem niżej określonych warunków:

a) **Lokalizacja sieci zasilającej** – istniejąca sieć wodociągowaPVC Ø 80.....
wskazana na załączonej mapie. /kolorem niebieskim/

b) Miejsce wpięcia i sposób wykonania przyłącza.

Sieć dosyłową wykonać z rur PEHD o średnicyØ 90.....

Wg PN 1,0 Mpa, podłączyć do rurociągu poprzez opasko-zawór. Głębokość posadowienia sieci min. 1,30 m. Sieć wodociągową rozbudować na odcinku około 270 m od miejsca wpięcia. Proponowany przebieg rozbudowy sieci zaznaczony na mapie kolorem niebieskim. Na rurociągu zaprojektować hydranty Ø 80.

Przy przejściu sieci przez drogę i inne przeszkody zamontować rurę osłonową.

2. Zasady Płatności:

Odbiorca wody i odprowadzający ścieki wnosil będzie opłaty, określone w rachunkach:

- a) Przyłączenie do urządzeń wodociągowo-kanalizacyjnych – opłata jednorazowa.
- b) Pobór wody i odprowadzanie ścieków w ilości wskazanej przez zamontowany wodomierz i obowiązujące stawki /ceny/ dla poszczególnych grup odbiorców.

3. Inne uwagi i ustalenia:

- a) Niniejsze warunki stanowią podstawę do podjęcia prac projektowych planowanego przedsięwzięcia
- b) Określenie warunków przyłączenia nie stanowi podstawy do rozpoczęcia i prowadzenia jakichkolwiek prac montażowych.
- c) **Przyłącza wodno-kanalizacyjne mogą być wykonane tylko na podstawie projektu** budowlanego uzgodnionego z dostawcą wody przed złożeniem do zaopiniowania przez ZUDP, zgodnie z „Warunkami technicznymi wykonania i odbioru robót budowlano-montażowych, tom II Instalacje sanitarne i przemysłowe”

Wpięcie do sieci wodno-kanalizacyjnej dokona wyłącznie dostawca wody.

- d) Wykonanie sieci wodociągowej i przyłączy podlegają inwentaryzacji geodezyjnej a następnie dokonaniu odbioru technicznego przez dostawcę wody /szczegóły ustalić z dostawcą wody/
- e) Uruchomienie przyłączy przez dostawcę wody nastąpi po podpisaniu umowy.
- f) Ważność warunków przyłączenia ustala się na okres 2 lat od daty wystawienia.

Uwagi:

Zezwolenia na zajęcie pasa drogowego lub działki należy uzyskać od właściciela we własnym zakresie.

Na wykonanie powyższej inwestycji wymagane jest pozwolenie na budowę

DYSPOZYTOR

Gabriel Procyński

W załączeniu:

- 1. Mapa z wskazaną siecią wodociągową

STAROSTA WOŁOWSKI
plac Piastowski 2
56-100 Wołów

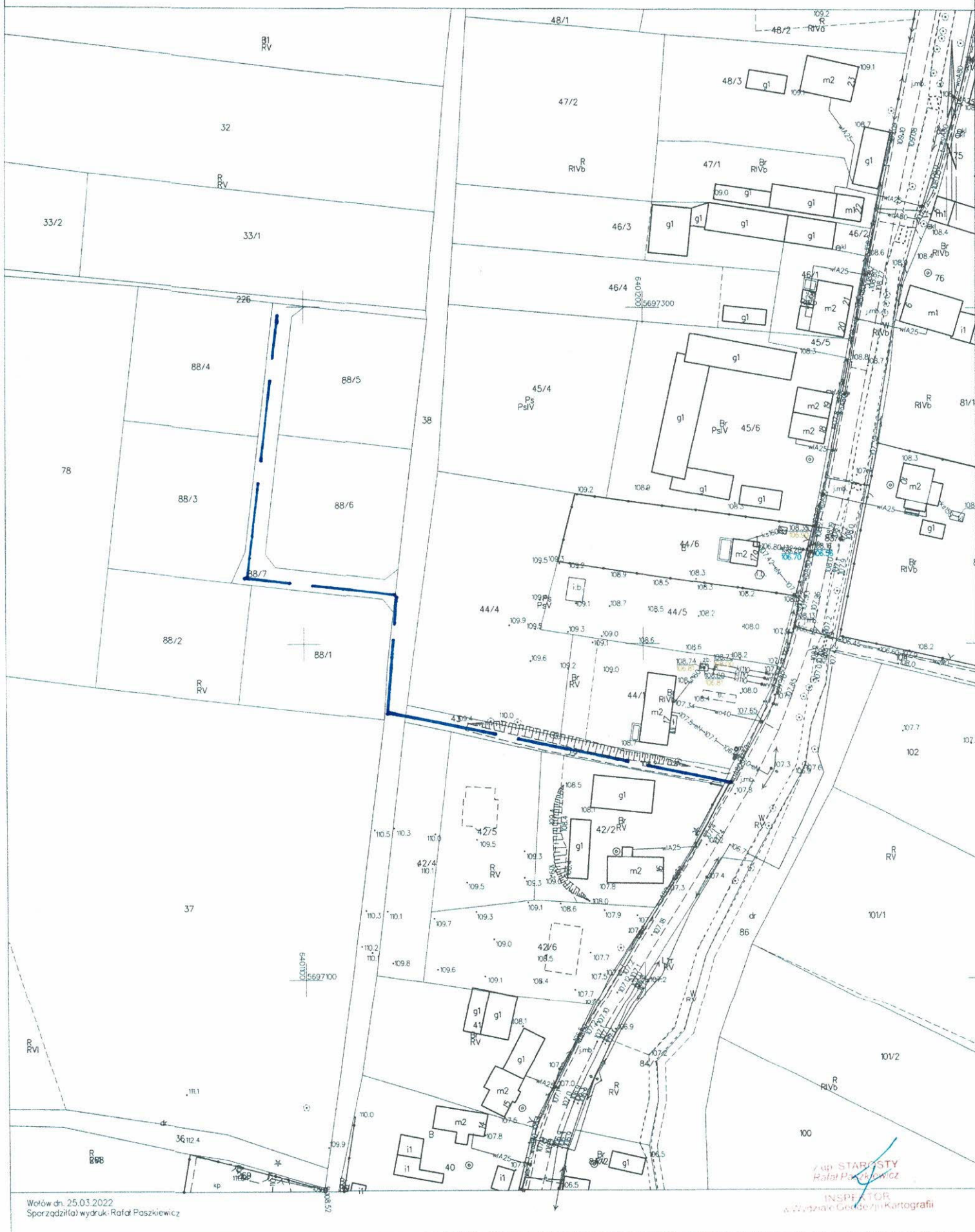
MAPA ZASADNICZA DO CEŁÓW OPINIODAWCZYCH
SKALA 1:1000



**Zakład Gospodarki Komunalnej i Mieszkaniowej
w Wińsku**

Tel. / fax 71-750-17-91
Wodociągi 71-750-17-91
71-707-35-22
Oczyszczalnia 71-389-80-20

Adres: ul. Rolna 2/1
56-160 Wińsko

e-mail: zgkim@zgkim.winsko.pl

Zakład Gospodarki
Komunalnej i Mieszkaniowej
35-150 Wińsko, ul. Rolna 2/1
tel. 71 750 17 91
REGON 14470472 NIP 817-11-54-861

Wińsko, dnia 30. 03. 2022r.

Pan /i/

.....Gmina Wińsko.....

.....Plac Wolności 2.....

.....56 – 160 Wińsko.....

W odpowiedzi na złożony wniosek w dniu ..30. 03. 2022 r., wraz z wymaganymi dokumentami Zakład Gospodarki Komunalnej i Mieszkaniowej w Wińsku **uzgadnia możliwość dostawy wody dla projektowanej rozbudowy sieci wodociągowej na działkach nr**

.....131 w Białawach Małych.....

1. Zaopatrzenie w wodę – warunki wykonania doprowadzenia wody

Zakład Gospodarki Komunalnej i Mieszkaniowej w Wińsku zapewnia dostawę wody w wymaganej ilości i ciśnieniu dyspozycyjnym w miejscu wpięcia 0.20 Mpa.

Dostarczona woda odpowiada parametrom jakościowym określonym Rozporządzeniem Ministra Zdrowia z dnia 07 grudnia 2017 r. / Dz. U. poz. 2294/ ze zmianami.

Sieć wodociągową rozdzielczą wykonać z zachowaniem niżej określonych warunków:

a) **Lokalizacja sieci zasilającej** – istniejąca sieć wodociągowaPVC Ø 90.....
wskazana na załączonej mapie. /kolorem niebieskim/

b) Miejsce wpięcia i sposób wykonania przyłącza.

Sieć dosyłową wykonać z rur PEHD o średnicyØ 90.....

Wg PN 1,0 Mpa, podłączyć do rurociągu poprzez opasko-zawór. Głębokość posadowienia sieci min. 1,30 m. Sieć wodociągową rozbudować na odcinku około 150 m od miejsca wpięcia. Proponowany przebieg rozbudowy sieci zaznaczony na mapie kolorem niebieskim. Na rurociągu zaprojektować hydranty Ø 80.

Przy przejściu sieci przez drogę i inne przeszkody zamontować rurę osłonową.

2. Zasady Płatności:

Odbiorca wody i odprowadzający ścieki wnoszą będzie opłaty, określone w rachunkach:

- a) Przyłączenie do urządzeń wodociągowo-kanalizacyjnych – opłata jednorazowa.
- b) Pobór wody i odprowadzanie ścieków w ilości wskazanej przez zamontowany wodomierz i obowiązujące stawki /ceny/ dla poszczególnych grup odbiorców.

3. Inne uwagi i ustalenia:

- a) Niniejsze warunki stanowią podstawę do podjęcia prac projektowych planowanego przedsięwzięcia
- b) Określenie warunków przyłączenia nie stanowi podstawy do rozpoczęcia i prowadzenia jakichkolwiek prac montażowych.
- c) **Przyłącza wodno-kanalizacyjne mogą być wykonane tylko na podstawie projektu** budowlanego uzgodnionego z dostawcą wody przed złożeniem do zaopiniowania przez ZUDP, zgodnie z „Warunkami technicznymi wykonania i odbioru robót budowlano-montażowych, tom II Instalacje sanitarne i przemysłowe”
Wpięcie do sieci wodno-kanalizacyjnej dokona wyłącznie dostawca wody.
- d) Wykonanie sieci wodociągowej i przyłączy podlegają inwentaryzacji geodezyjnej a następnie dokonaniu odbioru technicznego przez dostawcę wody /szczegóły ustalić z dostawcą wody/
- e) Uruchomienie przyłączy przez dostawcę wody nastąpi po podpisaniu umowy.
- f) Ważność warunków przyłączenia ustala się na okres 2 lat od daty wystawienia.

Uwagi:

Zezwolenia na zajęcie pasa drogowego lub działki należy uzyskać od właściciela we własnym zakresie.

Na wykonanie powyższej inwestycji wymagane jest pozwolenie na budowę

DYSPOZYTOR
Gabriel Prochyszyn

W załączeniu:

- 1. Mapa z wskazaną siecią wodociągową

STAROSTA WOŁOWSKI
plac Piostowski 2
56-100 Wołów

MAPA ZASADNICZA DO CELÓW OPINODAWCZYCH
SKALA 1:1000

Województwo dolnośląskie
Powiat: wrocławski
Jednostka ewidencyjna: 022202-2, Wiersko
Działki: 0002, Białowy Kłód
Dziśki: 136/4

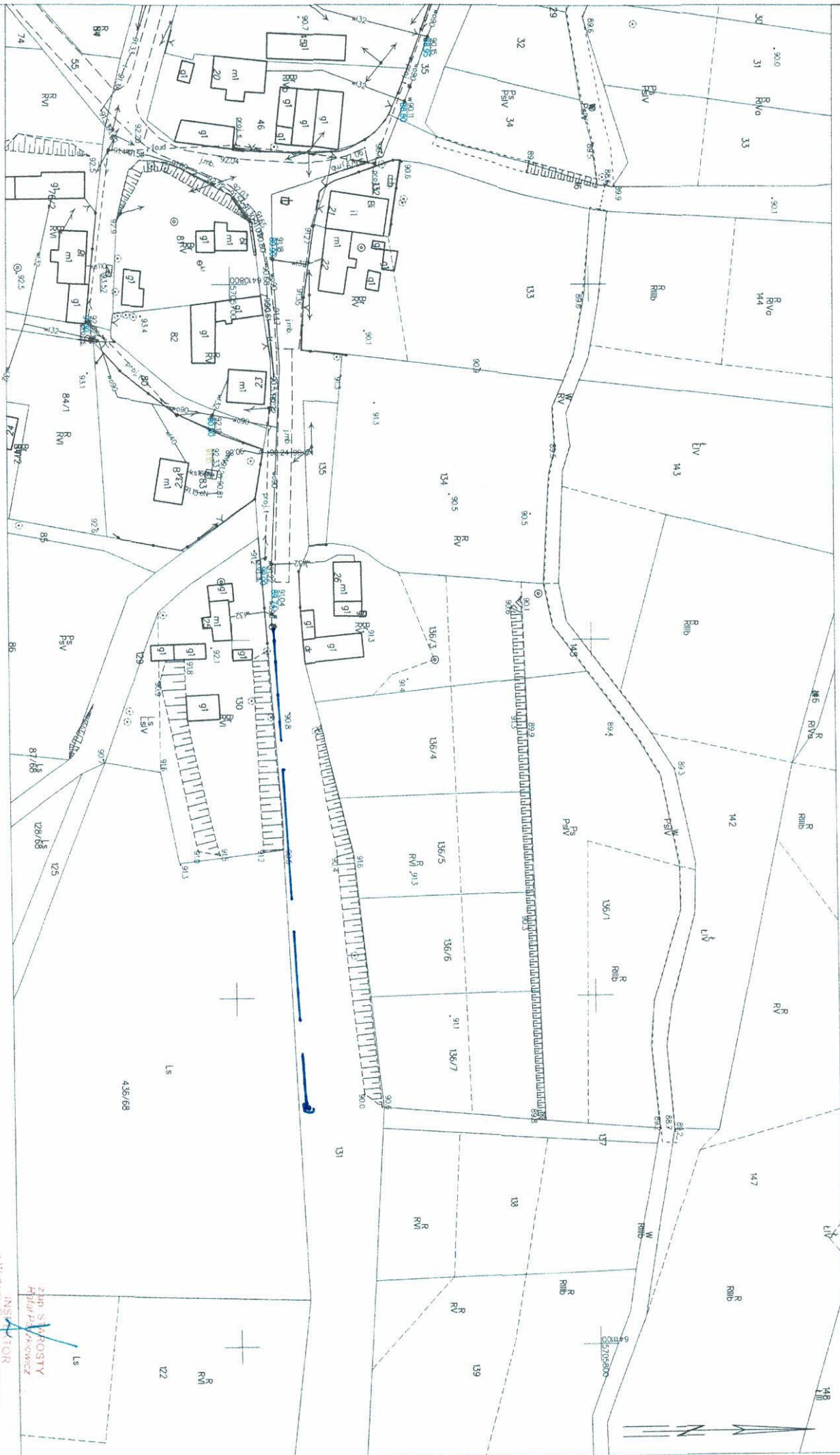

**Zakład Gospodarki Komunalnej i Mieszkaniowej
w Wińsku**

Tel./fax 71-750-17-91
Wodociągi 71-750-17-91
71-707-35-22
Oczyszczalnia 71-389-80-20

Adres: ul. Rolna 2/1
56-160 Wińsko

Zakład Gospodarki
Komunalnej i Mieszkaniowej
56-160 Wińsko, ul. Rolna 2/1
Tel. 71-750 17 91
REGON 1407702 MP 917-11-54-661

e-mail: zgkim@zgkim.winsko.pl

Wińsko, dnia 30. 03. 2022r.

Pan /i/

.....Gmina Wińsko.....
.....Plac Wolności 2.....
.....56 – 160 Wińsko.....

W odpowiedzi na złożony wniosek w dniu 30. 03. 2022 r., wraz z wymaganymi dokumentami Zakład Gospodarki Komunalnej i Mieszkaniowej w Wińsku **uzgadnia** możliwość dostawy wody dla projektowanej rozbudowy sieci wodociągowej na działkach nr

.....395, 396/1 i 397 w Głębowicach.....

1. Zaopatrzenie w wodę – warunki wykonania doprowadzenia wody

Zakład Gospodarki Komunalnej i Mieszkaniowej w Wińsku zapewnia dostawę wody w wymaganej ilości i ciśnieniu dyspozycyjnym w miejscu wpięcia 0.20 Mpa. Dostarczona woda odpowiada parametrom jakościowym określonym Rozporządzeniem Ministra Zdrowia z dnia 07 grudnia 2017 r. / Dz. U. poz. 2294/ ze zmianami.

Sieć wodociagową rozdzielać wykonąć z zachowaniem niżej określonych warunków:

a) **Lokalizacja sieci zasilającej** – istniejąca sieć wodociągowaPVC Ø 80..... wskazana na załączonej mapie. /kolorem niebieskim/

b) Miejsce wpięcia i sposób wykonania przyłącza.

Sieć dosyłową wykonąć z rur PEHD o średnicyØ 90..... Wg PN 1,0 Mpa, podłączyć do rurociągu poprzez opasko-zawór. Głębokość posadowienia sieci min. 1,30 m. Sieć wodociagową rozbudować na odcinku około 275 m od miejsca wpięcia. Proponowany przebieg rozbudowy sieci zaznaczony na mapie kolorem niebieskim. Na rurociągu zaprojektować hydranty Ø 80.

Przy przejściu sieci przez drogę i inne przeszkody zamontować rurę osłonową.

2. Zasady Płatności:

Odbiorca wody i odprowadzający ścieki wnoszą będzie opłaty, określone w rachunkach:

- a) Przyłączenie do urządzeń wodociągowo-kanalizacyjnych – opłata jednorazowa.
- b) Pobór wody i odprowadzanie ścieków w ilości wskazanej przez zamontowany wodomierz i obowiązujące stawki /ceny/ dla poszczególnych grup odbiorców.

3. Inne uwagi i ustalenia:

- a) Niniejsze warunki stanowią podstawę do podjęcia prac projektowych planowanego przedsięwzięcia
- b) Określenie warunków przyłączenia nie stanowi podstawy do rozpoczęcia i prowadzenia jakichkolwiek prac montażowych.
- c) **Przyłącza wodno-kanalizacyjne mogą być wykonane tylko na podstawie projektu budowlanego uzgodnionego z dostawcą wody przed złożeniem do zaopiniowania przez ZUDP, zgodnie z „Warunkami technicznymi wykonania i odbioru robót budowlano-montażowych, tom II Instalacje sanitarne i przemysłowe”**

Wpięcie do sieci wodno-kanalizacyjnej dokona wyłącznie dostawca wody.

- d) Wykonanie sieci wodociągowej i przyłączy podlegają inwentaryzacji geodezyjnej a następnie dokonaniu odbioru technicznego przez dostawcę wody /szczegóły ustalić z dostawcą wody/
- e) Uruchomienie przyłączy przez dostawcę wody nastąpi po podpisaniu umowy.
- f) Ważność warunków przyłączenia ustala się na okres 2 lat od daty wystawienia.

Uwagi:

Zezwolenia na zajęcie pasa drogowego lub działki należy uzyskać od właściciela we własnym zakresie.

Na wykonanie powyższej inwestycji wymagane jest pozwolenie na budowę

DYSPOZYTOR
Gabriel Prokysz

W załączeniu:

1. Mapa z wskazaną siecią wodociągową

MAPA ZASADNICZA DO CELÓW OPINIODAWCZYCH
SKALA 1:1000

