MIEJSCOWY PLAN ZAGOSPODAROWANIA PRZESTRZENNEGO
DLA CZĘŚCI OBRĘBÓW: BRACHOLIN, TARNOWO PAŁUCKIE, ŁEKNO I RĄBCZYN

ZAŁĄCZNIK NR 1 DO UCHWAŁY NR .../.../..... RADY GMINY WĄGROWIEC Z DNIA ..... R.

OZNACZENIA

OZNACZENIA STANOWIĄCE OBOWIĄZUJĄCE USTALENIA PLANU

- GRANICA OBSZARU OBJĘTEGO PLANEM
- LINIE ROZGRANICZAJĄCE TERENY O RÓŻNYM PRZEZNACZENIU LUB RÓŻNYCH ZASADACH ZAGOSPODAROWANIA
- NIEPRZEKRACZALNA LINIA ZABUDOWY
- OBIEKT ZABYTKOWY WPISANY DO REJESTRU ZABYTKÓW
- OBIEKTY ZABYTKOWE UJĘTE W EWIDENCJI ZABYTKÓW
- GRANICE STREF OCHRONY KONSERWATORSKIEJ STANOWISK ARCHEOLOGICZNYCH
- RM – TERENY ZABUDOWY ZAGRODOWEJ W GOSPODARSTWACH ROLNYCH, HODOWLANYCH I OGRODNICZYCH
- MN/U – TERENY ZABUDOWY MIESZKANIOWEJ JEDNORODZINNEJ LUB ZABUDOWY USŁUGOWEJ
- UK – TEREN ZABUDOWY USŁUG KULTURY
- ZP – TEREN ZIELENI URZĄDZONEJ
- ZL – TEREN LEŚNY
- Rz – TERENY UŻYTKÓW ZIELONYCH
- R – TERENY ROLNICZE
- KD-L – TEREN DROGI PUBLICZNEJ KLASY LOKALNEJ
- KDW – TERENY DRÓG WEWNĘTRZNYCH

OZNACZENIA O CHARAKTERZE INFORMACYJNYM

- GRANICA OBSZARU CHRONIONEGO KRAJOBRAZU "DOLINA WELNY I RYNNA GOLANIECKO-WĄGROWIECKA"
- PAS TECHNICZNY NAPOWIETRZNEJ LINII ELEKTROENERGETYCZNEJ ŚREDNIEGO NAPIĘCIA
- ROWY MELIORACYJNE
- ORIENTACYJNY ZASIĘG ZBIORNIKÓW WODNYCH
- LINIE WYMIAROWE [m]

OBSZAR OBJĘTY PLANEM POŁOŻONY JEST W ZASIĘGU GŁÓWNEGO ZBIORNIKA WÓD PODZIEMNYCH NR 143

SKALA 1:2000

0 20 40 60 80 100 m

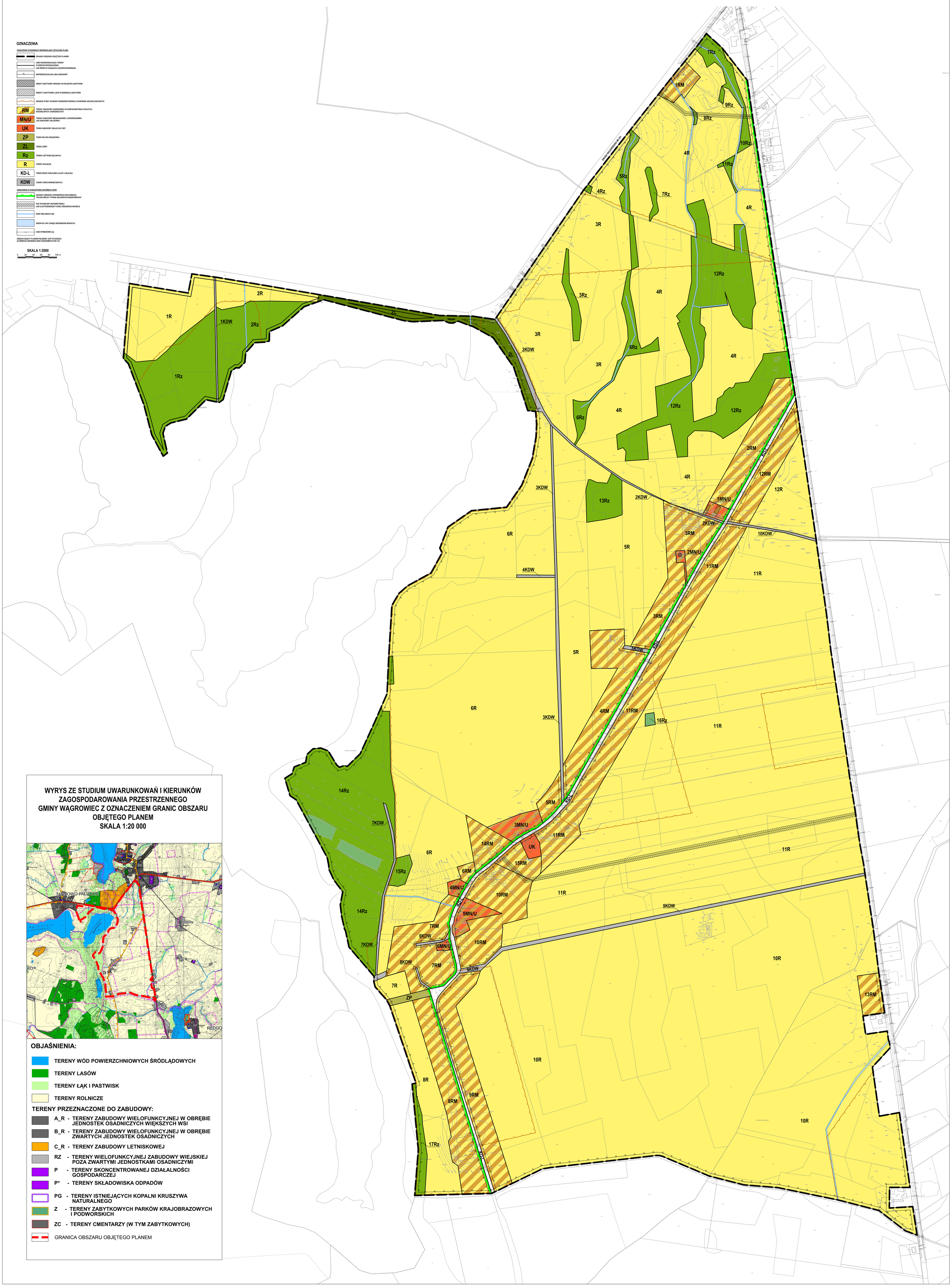

WYRYS ZE STUDIUM UWARUNKOWAŃ I KIERUNKÓW ZAGOSPODAROWANIA PRZESTRZENNEGO GMINY WĄGROWIEC Z OZNACZENIEM GRANIC OBSZARU OBJĘTEGO PLANEM
SKALA 1:20 000

OBJAŚNIENIA:

- TERENY WÓD POWIERZCHNIOWYCH ŚRÓDLĄDOWYCH
- TERENY LASÓW
- TERENY ŁĄK I PASTWISK
- TERENY ROLNICZE

TERENY PRZEZNACZONE DO ZABUDOWY:

- A_R - TERENY ZABUDOWY WIELOFUNKCYJNEJ W OBRĘBIE JEDNOSTEK OSADNICZYCH WIĘKSZYCH WSI
- B_R - TERENY ZABUDOWY WIELOFUNKCYJNEJ W OBRĘBIE ZWARTYCH JEDNOSTEK OSADNICZYCH
- C_R - TERENY ZABUDOWY LETNISKOWEJ
- RZ - TERENY WIELOFUNKCYJNEJ ZABUDOWY WIEJSKIEJ POZA ZWARTYMI JEDNOSTKAMI OSADNICZYMI
- P - TERENY SKONCENTROWANEJ DZIAŁALNOŚCI GOSPODARCZEJ
- P* - TERENY SKŁADOWISKA ODPADÓW
- PG - TERENY ISTNIEJĄCYCH KOPALNI KRUSZYWA NATURALNEGO
- Z - TERENY ZABYTKOWYCH PARKÓW KRAJOBRAZOWYCH I PODWORSKICH
- ZC - TERENY CMENTARZY (W TYM ZABYTKOWYCH)
- GRANICA OBSZARU OBJĘTEGO PLANEM