MIEJSCOWY PLAN ZAGOSPODAROWANIA PRZESTRZENNEGO DLA CZĘŚCI OBRĘBÓW: WERKOWO, RĄBCZYN I BRACHOLIN
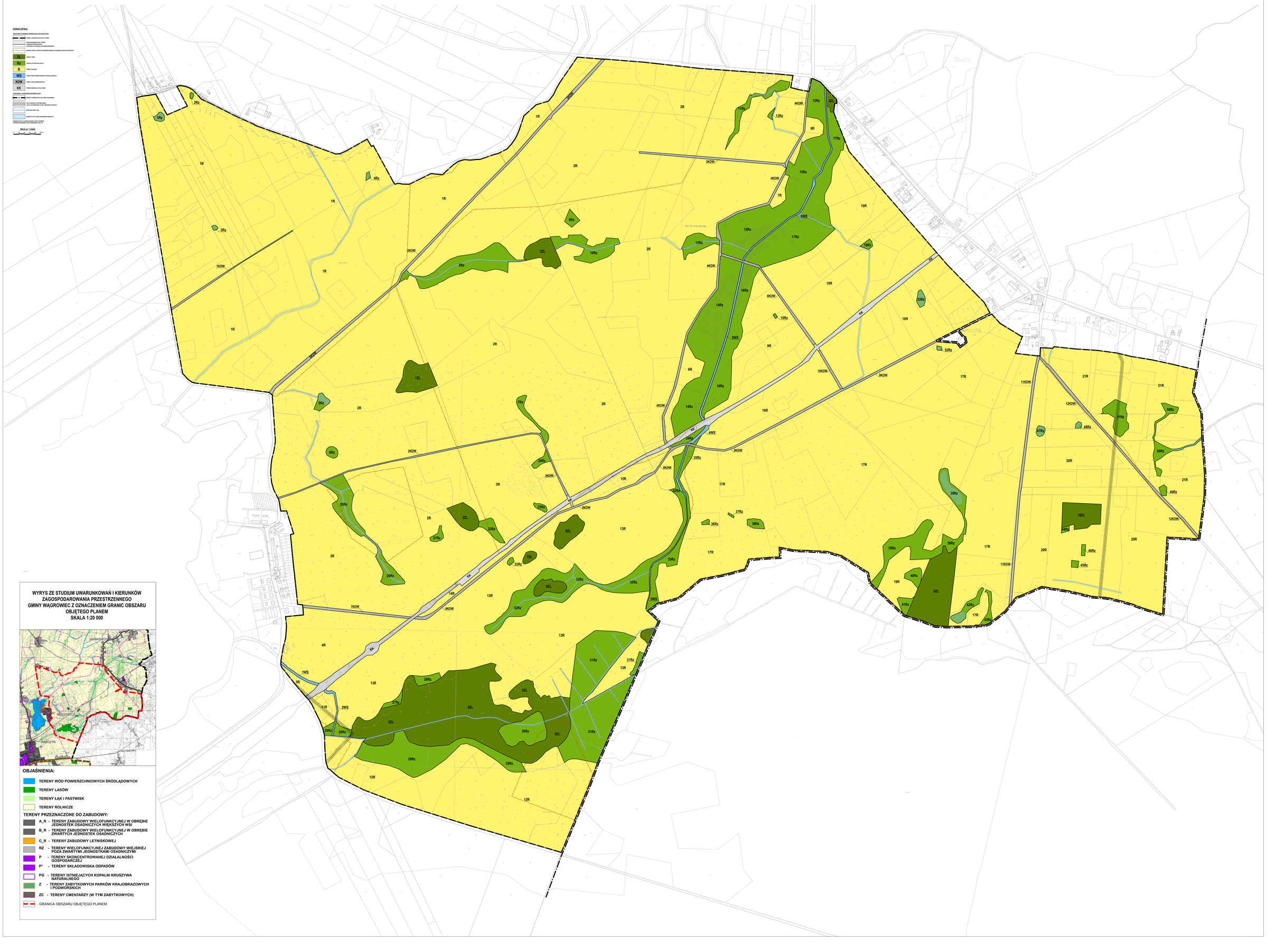
ZAŁĄCZNIK NR 1 DO UCHWAŁY NR .../.../..... RADY GMINY WĄGROWIEC Z DNIA ..... R.