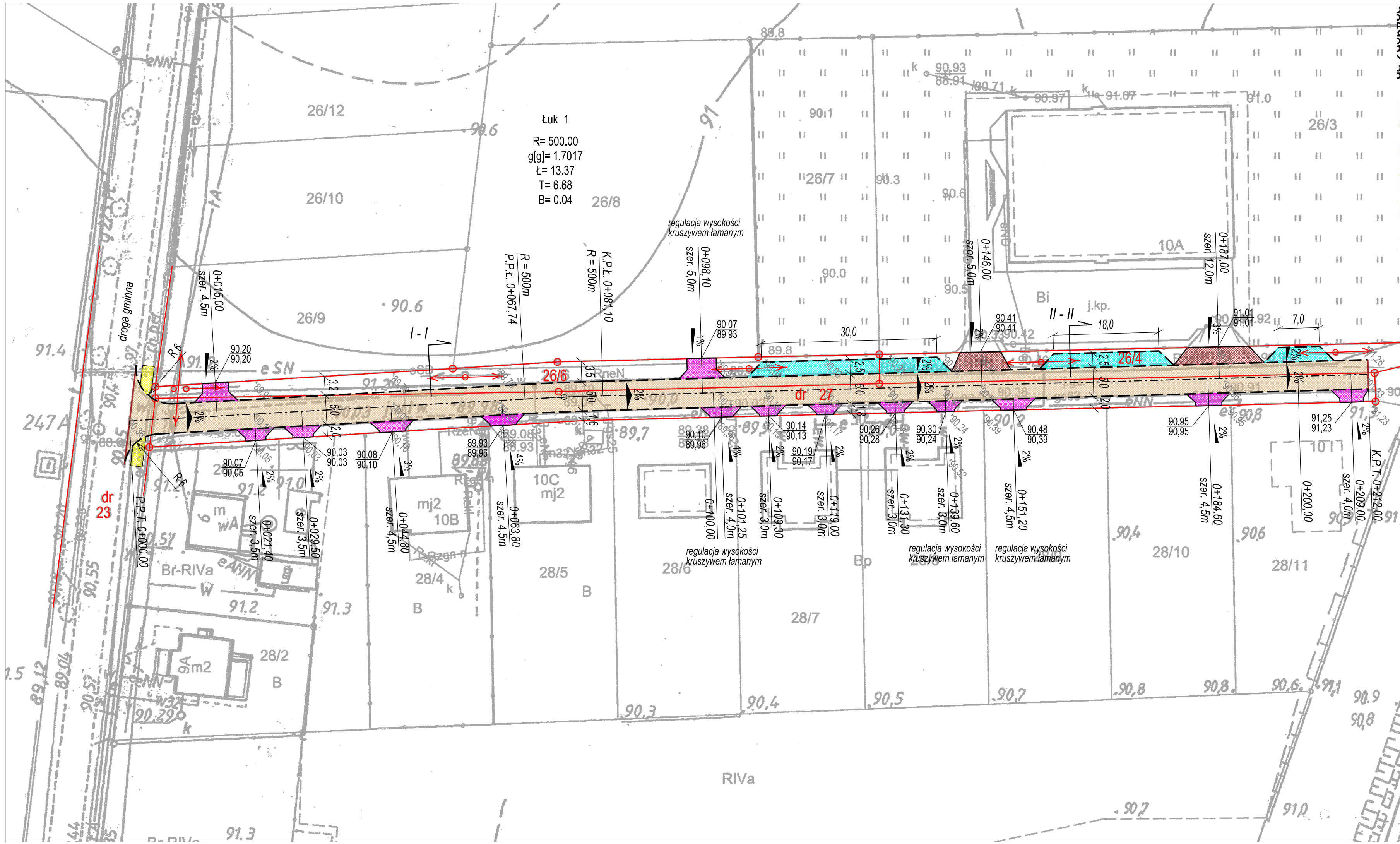

MAPA
Zasadnicza
Skala 1: ~~1000~~ 1:500
powiększenie
Miasto:
Gmina: 302807 - Z. Wągrowiec
Obręb: 0006, Długa Wieś
Arkusz:
Stan na dzień: 04.06.2018

Poświadcza się zgodność niniejszej kopii z treścią materiału państwowego zasobu geodezyjnego i kartograficznego
STAROSTA WĄGROWIECKI
mapa zasadnicza
(nazwa materiału zasobu)
P. 3028. 2014. 1056
(identyfikator ewidencyjny materiału zasobu)
2019 -06- 04
(data wykonania Kopi)
Z up. STAROSTY
Andrzejewska
(imię, nazwisko i podpis osoby wyznaczonej organ)
Marta Andrzejewska
Geodeta
w Wydziale Geodezji i Kartografii, Katastru i Gospodarki Nieruchomościami

LEGENDA:

- granica pasa drogowego
- 27 numer działki
- jezdnia — kostka betonowa ażurowa Behaton ECO gr. 8cm, szara
- zjazd indywidualny, skos krawędzi 1:1,5 — kostka betonowa Behaton gr. 8cm, grafitowa
- zjazd publiczny — kostka betonowa Behaton gr. 8cm, szara
- zatoka parkingowa — kostka betonowa Behaton gr. 8cm, grafitowa
- istniejący chodnik do regulacji wysokościowej
- krawężnik wjazdowy 15x22x100 [cm]
- obrzeże betonowe 8x30x100 [cm]
- opornik betonowy 10x25x100 [cm]
- 89,93 projektowana rzędna zjazdu; 89,96 istniejąca rzędna zjazdu

DROGA
Mariusz Tomczak
62-200 GNIEZNO, os. Przylesie 22 / Osiniec
kom. 0692-33-47-48; e-mai: biuro@drogamt.eu
NIP 784-198-10-75 REGON 300631493

Inwestor
Gmina Wągrowiec
ul. Cysterska 22
62-100 Wągrowiec

OBIEKT: Przebudowa drogi gminnej w Długiej Wsi, Gmina Wągrowiec.
Działki nr: 23, 26/4, 26/6, 27.

RYSUNEK: Plan zagospodarowania terenu. Nr 2

STANOWISKO	IMIĘ I NAZWISKO	Nr UPR.	DATA	PODPIS
Projektant	mgr inż. Mariusz Tomczak	WKP/0247/ POOD/07	XII 2019	
Asysten proj.	mgr inż. Marta Michalik		XII 2019	

BRANŻA	STADIUM	ROK OPR.	SKALA	
DROGOWA	PB o szczeg. PW	XII 2019	1:500	str. 21