# PLAN OGÓLNY GMINY MUROWANA GOŚLINA
# UWARUNKOWANIA ROZWOJU PRZESTRZENNEGO GMINY MUROWANA GOŚLINA

**ZAŁĄCZNIK NR 1 DO UZASADNIENIA**

N

**SKALA 1 : 10 000**

0 500 1 000 2 000 3 000 4 000 metrów

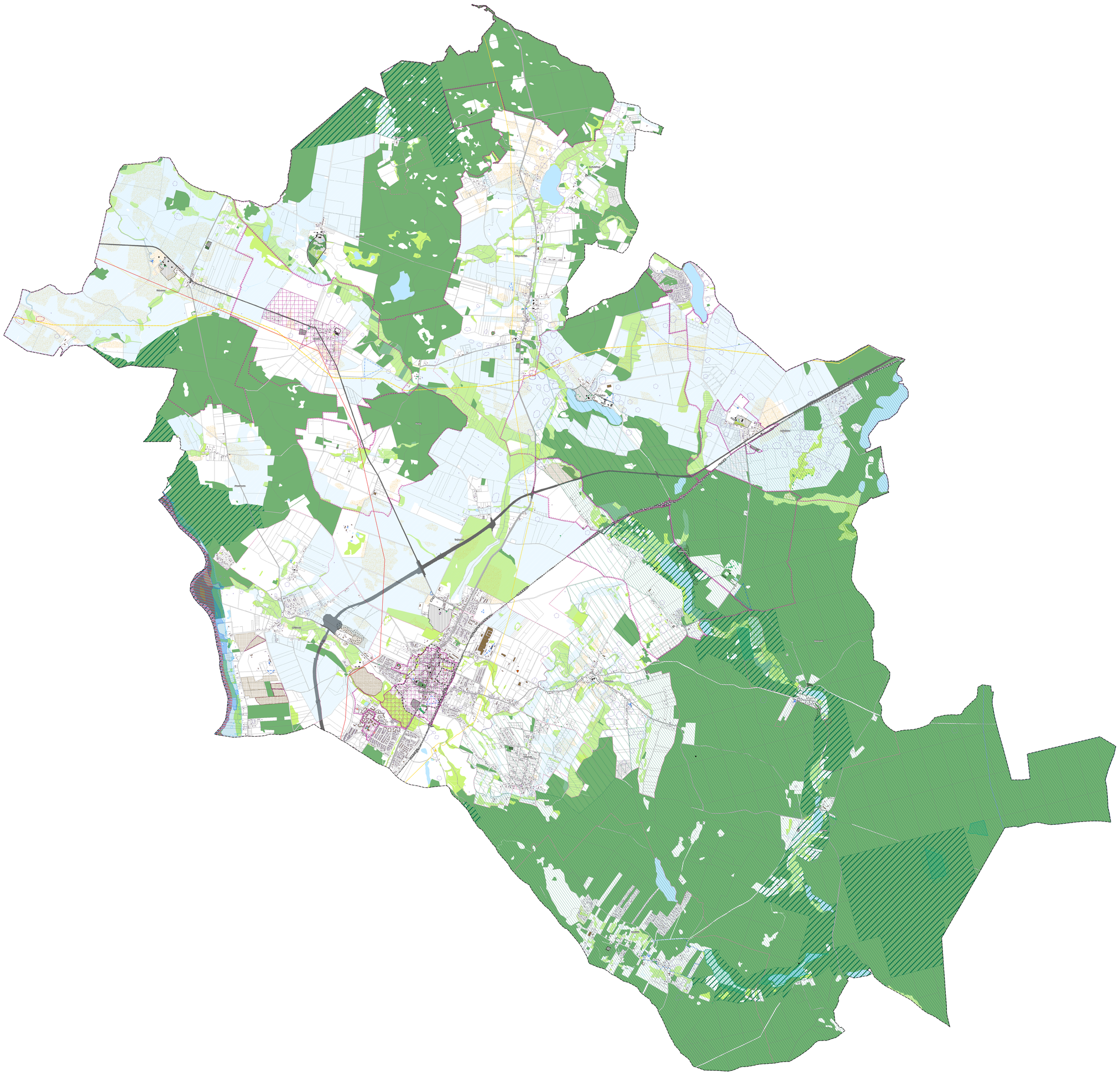

## Oznaczenia:

krajobraz priorytetowy "Dolina Warty: Rogalinek - Oborniki", wynikający z Audytu krajobrazowego województwa wielkopolskiego

**FORMY OCHRONY PRZYRODY ORAZ ICH OTULINY**

- rezerwaty przyrody
- otuliny rezerwatów przyrody
- obszary Natura 2000: Biedrusko (PLH300001), Buczyna w Długiej Goślinie (PLH300056), Uroczyska Puszczy Zielonka (PLH300058),
- Park Krajobrazowy Puszcza Zielonka
- otulina Parku Krajobrazowego Puszcza Zielonka
- użytki ekologiczne
- pomniki przyrody

**UWARUNKOWANIA GEOLOGICZNE**

- tereny zagrożone ruchami masowymi ziemi
- osuwiska
- GZWP nr 143 Subzbiornik Inowrocław Gniezno
- udokumentowane złoża kopalin
- tereny górnicze
- obszary górnicze

**OBIEKTY ZABYTKOWE**

- historyczny układ miasta Murowana Goślina, wpisany do rejestru zabytków
- budynki wpisane do rejestru zabytków
- obszary wpisane do rejestru zabytków
- parki ujęte w gminnej ewidencji zabytków
- cmentarze ujęte w gminnej ewidencji zabytków
- budynki ujęte w gminnej ewidencji zabytków
- obiekty ujęte w gminnej ewidencji zabytków
- stanowiska archeologiczne wpisane do rejestru zabytków
- stanowiska archeologiczne ujęte w gminnej ewidencji zabytków

**OBSZARY ZDEGRADOWANE I OBSZARY REWITALIZACJI**

- obszary zdegradowane
- obszary rewitalizacji

**OBSZARY SZCZEGÓLNEGO ZAGROŻENIA POWODZIĄ**

- obszary szczególnego zagrożenia powodzią, na których prawdopodobieństwo wystąpienia powodzi jest wysokie i wynosi 10%
- obszary szczególnego zagrożenia powodzią, na których prawdopodobieństwo wystąpienia powodzi jest średnie i wynosi 1%
- obszary, na których prawdopodobieństwo wystąpienia powodzi jest niskie i wynosi 0,2%

**STREFY OCHRONNE UJĘĆ WODY**

- tereny ochrony bezpośredniej ujęć wody
- teren ochrony pośredniej ujęcia wody

**TERENY ZAMKNIĘTE I ICH STREFY OCHRONNE**

- tereny zamknięte, określone przez ministra właściwego do spraw transportu

**INFRASTRUKTURA TECHNICZNA**

- napowietrzna linia elektroenegetyczna 110 kV
- gazociąg tranzytowySGT DN 1400
- gazociągi DN 500
- pozostałe ważniejsze gazociągi
- stacje gazowe
- ważniejsze ujęcia wody, stacje uzdatniania wody

**INFRASTRUKTURA SPOŁECZNA**

- ośrodki zdrowia
- szkoły podstawowe
- przedszkola
- zakład o zwiększonym ryzyku wystąpienia poważnej awarii przemysłowej
- drogi wojewódzkie
- drogi powiatowe
- tereny wód powierzchniowych
- tereny łąk i pastwisk
- grunty leśne
- grunty rolne klas II-III
- grunty zmeliorowane
- granica Planu Ogólnego Gminy Murowana Goślina
- granice obrębów geodezyjnych
- kontury działek ewidencyjnych
- budynki do wyznaczenia obszaru uzupełnienia zabudowy w planie ogólnym gminy