ZMIANA STUDIUM UWARUNKOWAŃ I KIERUNKÓW ZAGOSPODAROWANIA PRZESTRZENNEGO GMINY

GMINA MUROWANA GOŚLINA

UWARUNKOWANIA ZAGOSPODAROWANIA PRZESTRZENNEGO

ZAŁĄCZNIK NR 2A

SKALA 1 :10 000

1 200 400 800 1600 2400 m

N

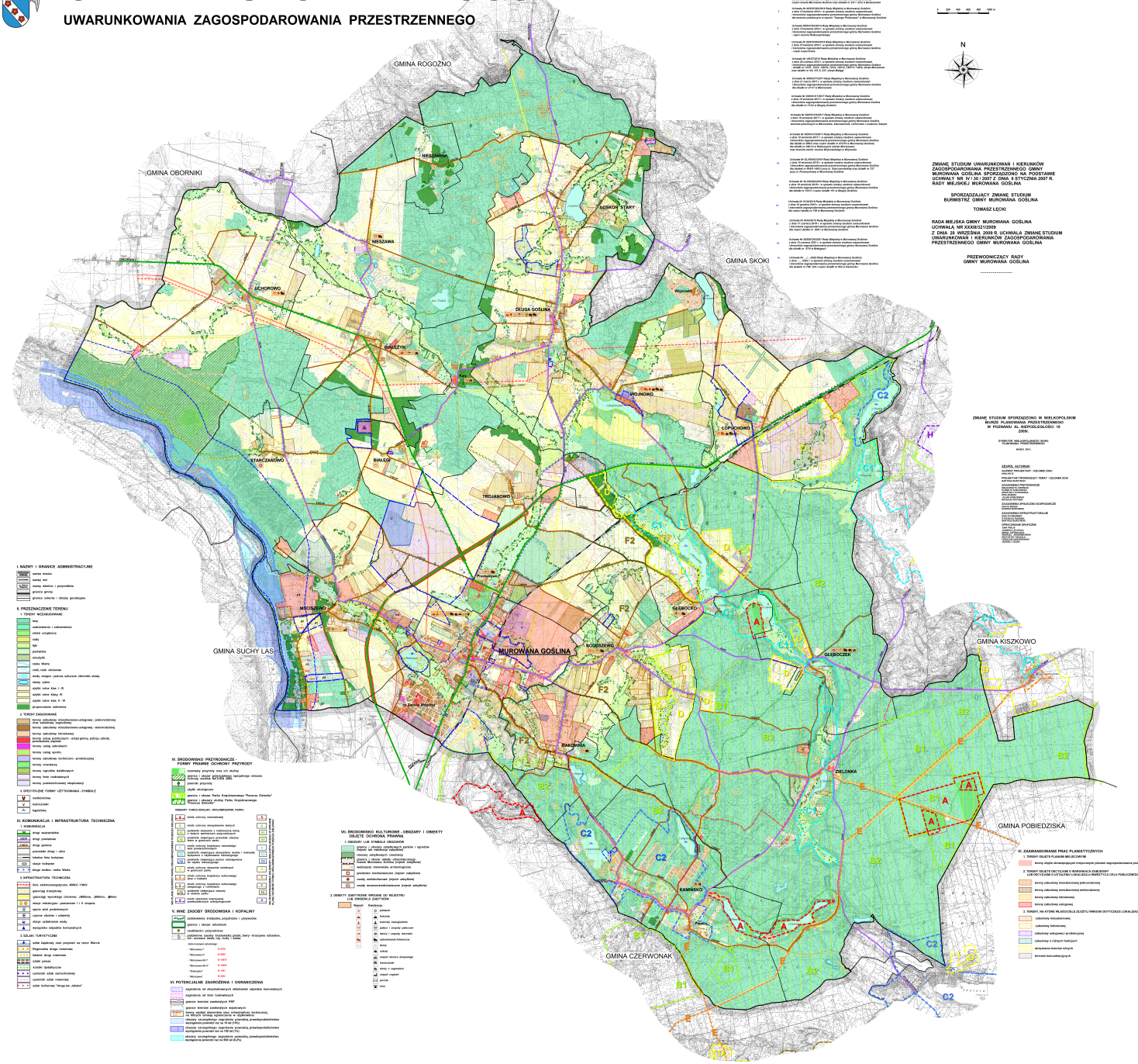

ZMIANĘ STUDIUM UWARUNKOWAŃ I KIERUNKÓW ZAGOSPODAROWANIA PRZESTRZENNEGO GMINY MUROWANA GOŚLINA SPORZĄDZONO NA PODSTAWIE UCHWAŁY NR IV / 30 / 2007 Z DNIA 5 STYCZNIA 2007 R. RADY MIEJSKIEJ MUROWANA GOŚLINA

SPORZĄDZAJĄCY ZMIANĘ STUDIUM
BURMISTRZ GMINY MUROWANA GOŚLINA

TOMASZ LĘCKI

RADA MIEJSKA GMINY MUROWANA GOŚLINA
UCHWAŁA NR XXXII/321/2009
Z DNIA 28 WRZEŚNIA 2009 R. UCHWAŁA ZMIANĘ STUDIUM UWARUNKOWAŃ I KIERUNKÓW ZAGOSPODAROWANIA PRZESTRZENNEGO GMINY MUROWANA GOŚLINA

PRZEWODNICZĄCY RADY
GMINY MUROWANA GOŚLINA

.....

ZMIANĘ STUDIUM SPORZĄDZONO W WIELKOPOLSKIM BIURZE PLANOWANIA PRZESTRZENNEGO W POZNANIU AL. NIEPODLEGŁOŚCI 18 2009r.

DYREKTOR WIELKOPOLSKIEGO BIURA PLANOWANIA PRZESTRZENNEGO
mgr inż. arch. Ewa Kaczmarek

ZESPÓŁ AUTORÓW:
KIERUNKI PROJEKTANT - KOLORNIK ZYRA
mgr inż. arch. Ewa Kolornik
PROJEKTANT PRZEWODNICZY TEMAT - COLOMER ZOO
Karl Anton Anselm Colomer
ZAGADNIENIA PRZYRODNICZE
mgr inż. Ewa Kaczmarek
mgr inż. Ewa Kaczmarek
MONITORING ŚRODOWISKA
mgr inż. Ewa Kaczmarek
LICZBA STANOWISK
mgr inż. Ewa Kaczmarek
ZAGADNIENIA SPOŁECZNO-GOSPODARCZE
mgr inż. Ewa Kaczmarek
ZAGADNIENIA
mgr inż. Ewa Kaczmarek
ZAGADNIENIA INFRASTRUKTURALNE
mgr inż. Ewa Kaczmarek
ZAGADNIENIA
mgr inż. Ewa Kaczmarek
OPRACOWANIE GRAFICZNE
mgr inż. Ewa Kaczmarek
GRAFIKA ZLEWNIA