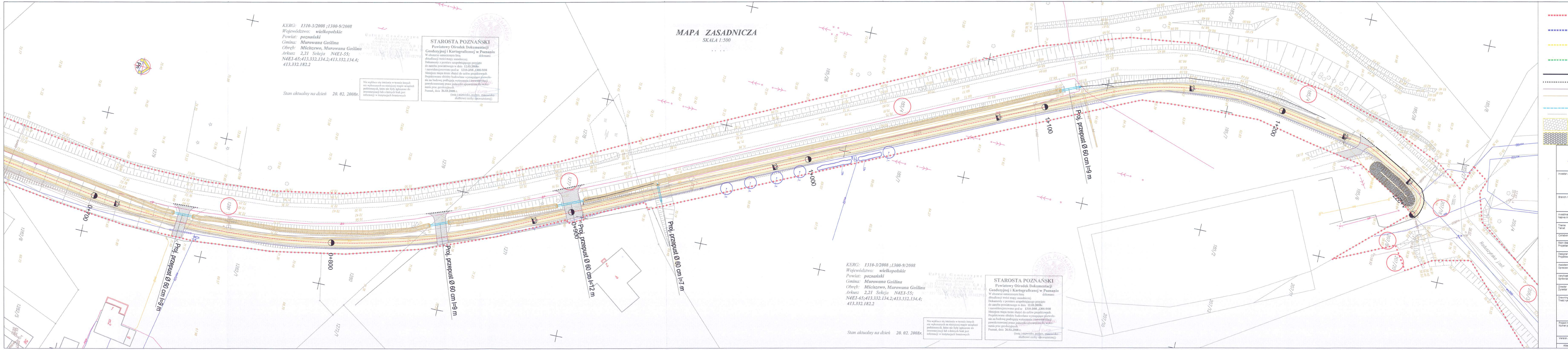
0+700
0+800
0+900
1+000
1+100
1+200
1+277
Proj. przepust Ø 60 cm l=9 m
Proj. przepust Ø 60 cm l=9 m
Proj. przepust Ø 60 cm l=12 m
Proj. przepust Ø 60 cm l=7 m
Proj. przepust Ø 60 cm l=9 m
1281
1277
1271
1280
1282/1
1272/1
185/4
185/7
185/6
185/26
206/3
205/4
207/10
2%

MAPA ZASADNICZA
SKALA 1:500

KERG: 1310-3/2008 ;1300-9/2008
Województwo: wielkopolskie
Powiat: poznański
Gmina: Murowana Goślina
Obręb: Mściszewo, Murowana Goślina
Arkusz 2,21 Sekcja N4E1-55; N4E1-65;413.332.134.2;413.332.134.4; 413.332.182.2

Stan aktualny na dzień 20. 02. 2008r.

Nie wyklucz się istnienia w terenie innych nie wykonanych na niniejszej mapie urządzeń podziemnych, które nie były zgłoszone do inwentaryzacji lub o których brak jest informacji w instytucjach branżowych

Usługi Geodezyjne
Andrzej Labrzycki
geodeta uprawniony

STAROSTA POZNAŃSKI
Powiatowy Ośrodek Dokumentacji Geodezyjnej i Kartograficznej w Poznaniu
W obszarze oznaczonym linią dokonano aktualizacji treści mapy zasadniczej.
Dokumenty z pomiaru uzupełniającego przyjęto do zasobu powiatowego w dniu 12.03.2008r. i zaewidencjonowano pod nr 1310-3/08 ,1300-9/08
Niniejsza mapa może służyć do celów projektowych.
Projektowane obiekty budowlane wymagające pozwolenia na budowę podlegają wytyczenia i inwentaryzacji powykonawczej przez jednostki uprawnione do wykonania prac geodezyjnych.
Poznań, dnia 26.03.2008 r.
(imię i nazwisko, podpis, stanowisko służbowe osoby upoważnionej)

KERG: 1310-3/2008 ;1300-9/2008
Województwo: wielkopolskie
Powiat: poznański
Gmina: Murowana Goślina
Obręb: Mściszewo, Murowana Goślina
Arkusz 2,21 Sekcja N4E1-55; N4E1-65;413.332.134.2;413.332.134.4; 413.332.182.2

Stan aktualny na dzień 20. 02. 2008r.

Nie wyklucz się istnienia w terenie innych nie wykonanych na niniejszej mapie urządzeń podziemnych, które nie były zgłoszone do inwentaryzacji lub o których brak jest informacji w instytucjach branżowych

Usługi Geodezyjne
Andrzej Labrzycki
geodeta uprawniony

STAROSTA POZNAŃSKI
Powiatowy Ośrodek Dokumentacji Geodezyjnej i Kartograficznej w Poznaniu
W obszarze oznaczonym linią dokonano aktualizacji treści mapy zasadniczej.
Dokumenty z pomiaru uzupełniającego przyjęto do zasobu powiatowego w dniu 12.03.2008r. i zaewidencjonowano pod nr 1310-3/08 ,1300-9/08
Niniejsza mapa może służyć do celów projektowych.
Projektowane obiekty budowlane wymagające pozwolenia na budowę podlegają wytyczenia i inwentaryzacji powykonawczej przez jednostki uprawnione do wykonania prac geodezyjnych.
Poznań, dnia 26.03.2008 r.
(imię i nazwisko, podpis, stanowisko służbowe osoby upoważnionej)

LEGENDA

- Linia rozgraniczająca teren inwestycji
- Granica terenów wodnych objętych realizacją inwestycji
- Granica terenu objętego zajęciem w celu przebudowy istniejącej sieci uzbrojenia terenu
- Granica terenu objętego zajęciem w celu przebudowy dróg innej kategorii
- Projektowane krawężniki wystające
- Projektowane krawężniki obniżone
- Projektowane obrzeża zjazdów
- Projektowane obrzeża ścieżki pieszo-rowerowej
- Projektowany ściek przykrawężnikowy
- Krawędź skarpy nasypu lub wykopu
- Zjazdy z kostki betonowej
- Umocnienie rowu z płyt MEBA
- Projektowana nawierzchnia ścieżki pieszo-rowerowej
- Projektowane pobocza ścieżki pieszo-rowerowej
- Proj. przepust
- ○ Działki w zakresie inwestycji
- ○ Działki konieczne do realizacji inwestycji poza liniami rozgraniczającymi
- Projektowany ściek przykrawężnikowy
- Nowe nasadzenie krzew - jałowiec pośredni
- Nowe nasadzenie drzew - klon polny

PROSYSTEM
Biuro Projektów i Realizacji Inwestycji
Pracownia: 60-476 Poznań, ul. Jasielska 10,
tel: (61) 622 95 18, fax: (61) 622 95 19
www.prosystem-poznan.pl
e-mail : biuro@prosystem-poznan.pl

Investor / Inwestor	Gmina Murowana Goślina 62-095 Murowana Goślina, ul. Poznańska 18		
Branch / Branża	**DROGOWA**	Project Phase / Stadium dokumentacji	**PROJEKT WYKONAWCZY**
Investment / addres Nazwa inwestycji / adres	**Budowa i przebudowa drogi - ul. Raduszyńskiej wraz ze ścieżką pieszo-rowerową oraz mostem na terenie gminy Murowana Goślina**		
Theme Temat	**Ścieżka pieszo-rowerowa prawostronna od ul. Kutrzeby do ul. Mściszewskiej**		
Collaboration / Zespół projektowy :		Number of qualification Numer uprawnień	Signature / Podpis
Main designer Projektant wiodący			
Designer Projektował	mgr inż. Rafał Kupś	238/79/Pw	
Assistent designer Opracował	mgr inż. Piotr Kluczyński	518/87/Pw	Kluczyński
Veryfication Sprawdzający	mgr inż. Jacek Tomaszewski	13/87/Pw	
Director Dyrektor	mgr inż. Julian Kaluba	68/87/Pw	

Drawning content
Treść rysunku

PLAN SYTUACYJNY
Odcinek od km 0+700 do km 1+277

Project number Numer projektu	Date Data	Scale Skala	Number draught Numer rysunku
44/2007	10.2009	1:500	2.2

Version / Wersja

Attention ! All rights reserved. / Wszelkie prawa zastrzeżone ! Powielanie lub wykorzystywanie niezgodnie z przeznaczeniem i bez zgody B.P. i R.I. PROSYSTEM zabronione.