

EG 2.NR 1  
ORYGINAL

PROJEKTOWANIE I NADZÓR BUDOWLANY – BRANŻA ELEKTRYCZNA  
Waldemar Matysiak 12-100 SZCZYTNO Nowe Gizewo 2E  
REGON: 510351118 NIP: 745-103-15-78

OBIEKT: Budowa napowietrznej linii oświetlenia drogowego w msc. Rudka  
gm. Szczytno

INWESTOR: Gmina Szczytno, 12-100 Szczytno ul. Łomżyńska 3

LOKALIZACJA INWESTYCJI: nieruchomości nr: 62, 112 obręb geodezyjny 22  
Rudka gm. Szczytno

KATEGORIA OBIEKTU: XXVI

## PROJEKT BUDOWLANY BRANŻY ELEKTRYCZNEJ

### ZAKRES INWESTYCJI :

- budowa napowietrznej linii oświetleniowej

### PROJEKTANT :

mgr inż. Waldemar Matysiak  
upraw. bud. do projektowania i kierowania  
robotami budowlanymi w zakresie instalacji  
sieci energetycznych i elektroenergetyki

### SPRAWDZIŁ:

mgr inż. Robert Dwurzek  
Uprawnienie Budowlane do projektowania i kierowania  
robotami budowlanymi bez ograniczeń w specjalności  
Instalacje w zakresie sieci, instalacji  
i urządzeń elektrycznych i elektroenergetycznych  
nr ewid.: PUM/0166/PWOE/13

październik 2017

## OŚWIADCZENIE

Po zapoznaniu się z przepisami ustawy z dnia 07 lipca 1994 r. –Prawo Budowlane (jednolity tekst z 2003 r Dz. U. Nr 207, poz.2016, z późniejszymi zmianami) , zgodnie z art.20 ust.4 tej ustawy, oświadczam, że Projekt Budowlany: „Budowa napowietrznej linii oświetlenia drogowego w msc. Rudka gmina Szczytno” - sporządzony został zgodnie z obowiązującymi przepisami oraz zasadami wiedzy technicznej.

Nowe Gizewo dn.23.10.2017 r.

Projektant:

mgr inż. Włodzisław Matysiak  
upraw. bud. do projektowania i kierowania  
robotami budowlanymi bez ograniczeń w zakresie  
sieci elektrycznych Nr 53/92/OL

Sprawdzający:

mgr inż. Robert Dwurznik  
Uprawnienia Budowlane do projektowania i kierowania  
robotami budowlanymi bez ograniczeń w specjalności  
Instalacji w zakresie sieci, instalacji  
i urządzeń elektrycznych i elektroenergetycznych  
nr ewid.: FGM/0186/PWOE/13

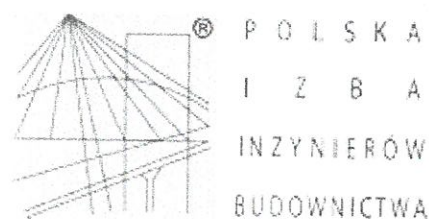

### Zaświadczenie

o numerze weryfikacyjnym:

WAM-6QN-RGR-QTK \*

Pan Waldemar Matysiak o numerze ewidencyjnym WAM/IE/1663/01  
adres zamieszkania m. Nowe Gizewo 2 E, 12-100 Szczytno  
jest członkiem Warmińsko-Mazurskiej Okręgowej Izby Inżynierów Budownictwa i posiada  
wymagane ubezpieczenie od odpowiedzialności cywilnej.  
Niniejsze zaświadczenie jest ważne do dnia 2017-12-31.

Zaświadczenie zostało wygenerowane elektronicznie i opatrzone bezpiecznym podpisem elektronicznym  
weryfikowanym przy pomocy ważnego kwalifikowanego certyfikatu w dniu 2016-12-02 roku przez:

Mariusz Dobrzeńiecki, Przewodniczący Rady Warmińsko-Mazurskiej Okręgowej Izby Inżynierów Budownictwa.

(Zgodnie art. 5 ust 2 ustawy z dnia 18 września 2001 r. o podpisie elektronicznym (Dz. U. 2001 Nr 130 poz. 1450) dane w postaci  
elektronicznej opatrzone bezpiecznym podpisem elektronicznym weryfikowanym przy pomocy ważnego kwalifikowanego certyfikatu są  
równoważne pod względem skutków prawnych dokumentom opatrzonym podpisami własnoręcznymi.)

*Waldemar Matysiak*  
mgr inż. Waldemar Matysiak  
upraw. bud. do projektowania i kierowania  
robotami budowlanymi w zakresie  
sieci elektrycznych Nr 63/92/OL

\* Weryfikację poprawności danych w niniejszym zaświadczeniu można sprawdzić za pomocą numeru weryfikacyjnego zaświadczenia na  
stronie Polskiej Izby Inżynierów Budownictwa [www.piib.org.pl](http://www.piib.org.pl) lub kontaktując się z biurem właściwej Okręgowej Izby Inżynierów  
Budownictwa.

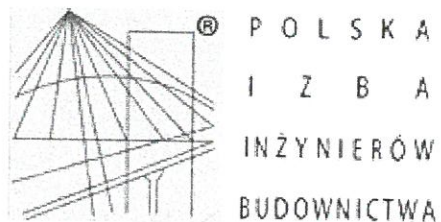

### Zaświadczenie

o numerze weryfikacyjnym:

POM-CPG-1JA-724 \*

Pan Robert Dwurznik o numerze ewidencyjnym POM/IE/0071/14

adres zamieszkania ul. Kartuska 40/10, 80-104 Gdańsk

jest członkiem Pomorskiej Okręgowej Izby Inżynierów Budownictwa i posiada wymagane ubezpieczenie od odpowiedzialności cywilnej.

Niniejsze zaświadczenie jest ważne od 2017-03-01 do 2018-02-28.

Zaświadczenie zostało wygenerowane elektronicznie i opatrzone bezpiecznym podpisem elektronicznym weryfikowanym przy pomocy ważnego kwalifikowanego certyfikatu w dniu 2017-02-16 roku przez:

Franciszek Rogowicz, Przewodniczący Rady Pomorskiej Okręgowej Izby Inżynierów Budownictwa.

(Zgodnie art. 5 ust 2 ustawy z dnia 18 września 2001 r. o podpisie elektronicznym (Dz. U. 2001 Nr 130 poz. 1450) dane w postaci elektronicznej opatrzone bezpiecznym podpisem elektronicznym weryfikowanym przy pomocy ważnego kwalifikowanego certyfikatu są równoważne pod względem skutków prawnych dokumentom opatrzonym podpisami własnoręcznymi.)

*re z podpisem*

mgr inż. Waldemar Matysiak  
upraw. bud. do projektowania i kierowania  
robotami bez ograniczeń w zakresie  
sieci elektrycznych Nr 53/92/OL

\* Weryfikację poprawności danych w niniejszym zaświadczeniu można sprawdzić za pomocą numeru weryfikacyjnego zaświadczenia na stronie Polskiej Izby Inżynierów Budownictwa [www.piib.org.pl](http://www.piib.org.pl) lub kontaktując się z biurem właściwej Okręgowej Izby Inżynierów Budownictwa.



URZĄD WOJEWÓDZKI  
w Olsztynie  
Wydział Urbanistyki, Architektury  
i Nadzoru Budowlanego  
0514319  
(tel./fax)

Olsztyn, dnia 24 lutego 1992 r.

Nr 53/92/OL

DECYZJA O STWIERDZENIU PRZYGOTOWANIA ZAWODOWEGO  
do pełnienia samodzielnych funkcji technicznych w budownictwie

Na podstawie § 2 ust.1, § 5 ust.1, § 7 i § 13 ust. 1 pkt. 4 lit. d  
rozporządzenia Ministra Gospodarki Terenowej i Ochrony Środowiska z dnia 20 lutego 1975 r. w spra-  
wie samodzielnych funkcji technicznych w budownictwie (Dz. Ustaw Nr 8, poz. 46) stwierdza się, że  
Obywatelka: Waldemar Antoni Matysiak /z późn.zmian./  
(imię i nazwisko)

magister inżynier elektryk

(tytuł naukowy -- zawodowy)

urodzony a) dnia 10 maja 1953 r. w Szczytnie

posiada przygotowanie zawodowe upoważniające do wykonywania samodzielnej funkcji

projektanta oraz kierownika budowy i robót

(rodzaj funkcji)

w specjalności instalacyjno-inżynierskiej

(rodzaj specjalności techniczno-budowlanej)

w zakresie sieci elektrycznych

(specjalizacja zawodowa)

Gdańsk, 27 grudnia 2013 r.

Syg. akt 202/POM/OKK/13

## DECYZJA

Na podstawie art. 24 ust.1 pkt 2 ustawy z dnia 15 grudnia 2000 r. o samorządach zawodowych architektów, inżynierów budownictwa oraz urbanistów /t.j. Dz. U. z 2013 r. poz. 932/, art. 12 ust. 3, art.13 ust.1 pkt 1 i 2, art. 14 ust. 1 pkt 5 ustawy z dnia 07 lipca 1994 r. Prawo budowlane /t.j. Dz. U. z 2013 r. poz. 1409/, § 6 pkt 1 i 2, § 11 ust. 1 pkt 1, § 15, § 24 ust. 1 pkt 1 rozporządzenia Ministra Transportu i Budownictwa z dnia 28 kwietnia 2006 r. w sprawie samodzielnych funkcji technicznych w budownictwie /Dz. U. z 2006 r. Nr 83 poz. 578 ze zm./ oraz art. 104 Kodeksu postępowania administracyjnego /t.j. Dz. U. z 2013 r. Nr 267/, po ustaleniu, że zostały spełnione warunki w zakresie przygotowania zawodowego oraz po złożeniu egzaminu na uprawnienia budowlane z wynikiem pozytywnym

Okręgowa Komisja Kwalifikacyjna  
Pomorskiej Okręgowej Izby Inżynierów Budownictwa  
stwierdza, że:

Pan **ROBERT DWURZNIK**  
magister inżynier elektrotechniki  
urodzony dnia 04.11.1982 r. w Mławie

otrzymuje

## UPRAWNIENIA BUDOWLANE

numer ewidencyjny: POM/0186/PWOE/13

do projektowania i kierowania robotami budowlanymi bez ograniczeń  
w specjalności instalacyjnej w zakresie sieci, instalacji i urządzeń elektrycznych  
i elektroenergetycznych

## UZASADNIENIE

W związku z uwzględnieniem w całości żądania strony, na podstawie art. 107 § 4 K.p.a. odstępuje się od uzasadnienia decyzji. Zakres nadanych uprawnień budowlanych wskazano na odwrocie decyzji.

Pan Robert Dwurznik upoważniony jest do:

I. Na podstawie art. 12 ust. 1 pkt 1 i 2, art. 13 ust. 3 i 4 ustawy Prawo budowlane, w specjalności instalacyjnej w zakresie sieci, instalacji i urządzeń elektrycznych i elektroenergetycznych, bez ograniczeń do:

- a) projektowania, sprawdzania projektów architektoniczno-budowlanych i sprawowania nadzoru autorskiego,
- b) kierowania budową lub innymi robotami budowlanymi,
- c) kierowania wytwarzaniem konstrukcyjnych elementów budowlanych oraz nadzoru i kontroli technicznej wytwarzania tych elementów,
- d) wykonywania nadzoru inwestorskiego,
- e) sprawowania kontroli technicznej utrzymania obiektów budowlanych.

II. Na podstawie § 15 oraz § 24 ust. 1 powołanego na wstępie rozporządzenia Ministra Transportu i Budownictwa z dnia 28 kwietnia 2006 r. w sprawie samodzielnych funkcji technicznych w budownictwie /Dz. U. z 2006 r. Nr 83 poz. 578 ze zm./, uprawnienia niniejsze uprawniają do:

- 1) sporządzania projektu zagospodarowania działki lub terenu, w zakresie specjalności niniejszych uprawnień (§ 15),
- 2) projektowania obiektu budowlanego i kierowania robotami budowlanymi związanymi z obiektem budowlanym, takim jak: sieci, instalacje i urządzenia elektryczne i elektroenergetyczne, w tym kolejowe, trolejbusowe i tramwajowe sieci trakcyjne wraz z instalacjami i urządzeniami technicznymi zasilania i sterowania, w tym kolejowej, trolejbusowej i tramwajowej sieci trakcyjnej oraz elektrycznego ogrzewania rozjazdów (§ 24 ust. 1).

**Pouczenie**

Od niniejszej decyzji służy odwołanie do Krajowej Komisji Kwalifikacyjnej Polskiej Izby Inżynierów Budownictwa w Warszawie, za pośrednictwem Okręgowej Komisji Kwalifikacyjnej Pomorskiej Okręgowej Izby Inżynierów Budownictwa w terminie 14 dni od daty jej doręczenia.

Skład orzekający Okręgowej Komisji Kwalifikacyjnej:



**PRZEWODNICZĄCY**  
Okręgowej Komisji Kwalifikacyjnej

dr inż. Leszek Niedostatkiwicz

**WICEPRZEWODNICZĄCY**  
Okręgowej Komisji Kwalifikacyjnej

mgr inż. Zbigniew Drewnowski

**CZŁONEK**  
Okręgowej Komisji Kwalifikacyjnej

dr inż. Marek Wesołowski

Otrzymują:

1. Pan Robert Dwurznik  
80-104 Gdańsk, ul. Kartuska 40 m. 10
2. Okręgowa Rada Izby
3. Główny Inspektor Nadzoru Budowlanego
4. aa

*mgr inż. Waldemar Matysia*  
mgr inż. Waldemar Matysia  
upraw. bud. do projektowania i kierowania  
robotami bez ograniczeń w zakresie  
sieci elektrycznych Nr 53/92/OL

## ZAWARTOŚĆ OPRACOWANIA

1. Decyzja o lokalizacji inwestycji celu publicznego nr 27/17 z 25.05.2017 r
2. Uzgodnienia
3. Wypis ze zbioru danych EGiB
5. Opis techniczny
6. Rysunki :

E-1 - Projekt zagospodarowania terenu- budowa napowietrznej linii oświetlenia drogowego na działkach nr: 62, 112 obręb geodezyjny 22 Rudka gm. Szczytno

- w sprawach nieustalonych w treści niniejszej decyzji mają zastosowanie przepisy rozporządzenia Ministra Infrastruktury z dnia 12 kwietnia 2002 r. w sprawie warunków technicznych jakim powinny odpowiadać budynki i ich usytuowanie (tj. Dz. U. z 2015 r. poz. 1422) i ustawy z dnia 7 lipca 1994 r. Prawo Budowlane (Dz. U. z 2016 r. poz. 290 z późn. zmianami) oraz ustawy z dnia 21 marca 1985 r. o drogach publicznych (Dz. U. z 2016 poz. 1440 z późn. zmianami).

### 3. Linie rozgraniczające teren inwestycji

Linie rozgraniczające teren inwestycji stanowią granice działek nr 62 i 112 w obrębie geodezyjnym Rudka, gm. Szczytno, pokazane na mapie sytuacyjno - wysokościowej, będącej załącznikiem graficznym do niniejszej decyzji.

#### Uzasadnienie

Pan Waldemar Matysiak reprezentujący firmę Projektowanie i Nadzór Branża Elektryczna Waldemar Matysiak z siedzibą 12-100 Szczytno, Nowe Gizewo 2E, działający z upoważnienia i na rzecz Gminy Szczytno, złożył wniosek o „ustalenie lokalizacji inwestycji celu publicznego polegającej na budowie odcinka wydzielonej linii oświetlenia drogowego na terenie działek nr 62 i 112 w obrębie geodezyjnym Rudka, gm. Szczytno”.

Zgodnie z art. 53 ust. 3 powołanej ustawy o planowaniu i zagospodarowaniu przestrzennym przeprowadzona analiza warunków i zasad zagospodarowania terenu objętego wnioskiem i wynikających z przepisów odrębnych oraz stanu faktycznego i prawnego terenu, na którym przewiduje się realizację inwestycji, wykazała możliwość ustalenia lokalizacji inwestycji celu publicznego.

1. Teren przedmiotowej inwestycji nie posiada obowiązującego miejscowego planu zagospodarowania przestrzennego.
2. Wnioskowana inwestycja stanowi zmianę zagospodarowania terenu w rozumieniu przepisów art. 50 ust. 1 ustawy o planowaniu i zagospodarowaniu przestrzennym.
3. Projekt decyzji sporządził mgr inż. Marcin Sakowicz spełniający wymagania, o których mowa w art. 5 pkt 4, w związku z art. 50 ust. 4 ustawy z dnia 27 marca 2003 r. o planowaniu i zagospodarowaniu przestrzennym (Dz. U. z 2016 r. poz. 778 z późn. zmianami).

#### Pouczenie

Niniejsza decyzja składa się z ustaleń stanowiących treść decyzji oraz części graficznej decyzji sporządzonej na kopii mapy sytuacyjno - wysokościowej stanowiącej załącznik do decyzji.

Od niniejszej decyzji służy odwołanie do Samorządowego Kolegium Odwoławczego w Olsztynie za moim pośrednictwem w terminie czternastu dni od dnia jej doręczenia.



#### Otrzymują:

1. Wnioskodawca
2. a/a

#### Do wiadomości:

1. Zarząd Dróg Powiatowych w Szczytnie, ul. Mrongowiusza 2, 12-100 Szczytno



Nasz znak: RR-AB.6733.11.2017

Szczytno, dnia 25.05.2017 r.

**DECYZJA Nr 27./17**  
**o ustaleniu lokalizacji inwestycji celu publicznego**

Na podstawie art. 4 ust. 2 pkt 1, art. 50 ust. 1 i 4, art. 51 ust. 1 pkt 2, art. 53 oraz art. 54 ustawy z dnia 27 marca 2003 r. o planowaniu i zagospodarowaniu przestrzennym (Dz. U. z 2016 r. poz. 778 z późn. zmianami) i art. 104 ustawy z dnia 14 czerwca 1960 r. Kodeks postępowania administracyjnego (Dz. U. z 2016 r. poz. 23 z późn. zmianami),

- po rozpatrzeniu wniosku z dnia 06.04.2017 r. (data wpływu 07.04.2017 r.) Pana Waldemara Matysiaka reprezentującego firmę Projektowanie i Nadzór Branża Elektryczna Waldemar Matysiak z siedzibą 12-100 Szczytno, Nowe Gizewo 2E, działającego z upoważnienia i na rzecz Gminy Szczytno z siedzibą ul. Łomżyńska 3, 12-100 Szczytno,
- po uzgodnieniu :
  - z Zarządem Dróg Powiatowych – organem właściwym w sprawie drogi powiatowej – w odniesieniu do obszarów przyległych do pasa drogowego – postanowienie DM.7331.73.2017.D z dnia 16.05.2017 r.,

**ustalam**

lokalizację inwestycji celu publicznego polegającej na budowie odcinka wydzielonej linii oświetlenia drogowego na terenie działek nr 62 i 112 w obrębie geodezyjnym Rudka, gm. Szczytno, dla której inwestorem jest Gmina Szczytno.

**1. Rodzaj inwestycji.**

**1.1 Ustalenia dotyczące rodzaju zabudowy:**

- obiekty infrastruktury technicznej.

**1.2 Ustalenia dotyczące funkcji zabudowy i zagospodarowania terenu :**

- budowa przewodów i urządzeń służących do przesyłania energii elektrycznej niezbędnych do zasilania oświetlenia drogowego. Inwestycja celu publicznego na podstawie art. 6 pkt 2 ustawy z dnia 21 sierpnia 1997 r. o gospodarce nieruchomościami (tj. Dz. U. z 2016 r. poz. 2147).

**2. Warunki i szczególne zasady zagospodarowania terenu oraz jego zabudowy wynikające z przepisów odrębnych.**

**2.1. Ustalenia dotyczące warunków i wymagań ochrony i kształtowania ładu przestrzennego.**

Nie dotyczy.

**2.2. Ustalenia dotyczące ochrony środowiska, przyrody i krajobrazu.**

- a) w zakresie ochrony środowiska i zdrowia ludzi mają zastosowanie przepisy ustawy z dnia 23 stycznia 2008 r. Prawo ochrony środowiska (tj. Dz. U. z 2017 r. poz. 519);
- b) w zakresie ochrony przyrody mają zastosowanie przepisy ustawy z dnia 16 kwietnia 2004 r. o ochronie przyrody (Dz. U. z 2016 r. poz. 2134 z późn. zmianami);

- c) projektowany obiekt nie należy do rodzaju przedsięwzięć, dla których obowiązek sporządzenia raportu o oddziaływaniu na środowisko może być wymagany w rozumieniu przepisów rozporządzenia Rady Ministrów z dnia 9 listopada 2010 r. w sprawie przedsięwzięć mogących znacząco oddziaływać na środowisko (tj. Dz. U. z 2016 r. poz. 71). W związku z tym inwestycja nie wymaga postępowania administracyjnego z zakresu ustawy z dnia 3 października 2008 r. o udostępnieniu informacji o środowisku i jego ochronie, udziale społeczeństwa w ochronie środowiska oraz o ocenach oddziaływania na środowisko;
- d) wszystkie prace należy prowadzić w sposób, który nie spowoduje uszkodzenia drzew i krzewów. Po zakończeniu prac ziemnych teren należy przywrócić do stanu pierwotnego.

### 2.3. Ustalenia dotyczące ochrony dziedzictwa kulturowego i zabytków oraz dóbr kultury współczesnej.

W granicach opracowania nie znajdują się obiekty objęte prawnymi formami ochrony zabytków na podstawie ustawy z dnia 23 lipca 2003 r. o ochronie zabytków i opiece nad zabytkami (Dz. U. z 2014 r. poz. 1446 z późn. zmianami), a teren planowanej inwestycji nie leży w strefie ochrony konserwatorskiej.

### 2.4. Ustalenia dotyczące obsługi w zakresie infrastruktury technicznej i komunikacji.

Projektowana inwestycja nie dotyczy przebudowy pozostałych sieci istniejącej infrastruktury technicznej.

### 2.5. Wymagania dotyczące ochrony interesów osób trzecich.

W zakresie wymagań dotyczących ochrony interesów osób trzecich w sprawie mają zastosowanie przepisy odrębne, w tym przepisy budowlane i zasady współżycia społecznego.

### 2.6 Ustalenia dotyczące granic i sposobów zagospodarowania terenów lub obiektów podlegających ochronie, ustalonych na podstawie odrębnych przepisów.

- a) w zakresie ochrony obiektów budowlanych na terenach górniczym nie mają zastosowania w sprawie przepisy odrębne;
- b) w zakresie ochrony obiektów budowlanych na terenach narażonych na niebezpieczeństwo powodzi nie mają zastosowania w sprawie przepisy odrębne;
- c) w zakresie ochrony obiektów budowlanych na terenach zagrożonych osuwaniem się mas ziemnych nie mają zastosowania w sprawie przepisy odrębne.

### 2.7. Pozostałe warunki wynikające z przepisów odrębnych.

- projekt zagospodarowania terenu należy opracować na aktualnej mapie sytuacyjno - wysokościowej do celów projektowych w skali dostosowanej do wielkości i charakteru inwestycji i uzgodnić na Naradzie Koordynacyjnej organizowanej przez Starostę Szczycieńskiego;
- przebieg trasy projektowanej linii uzgodnić z właścicielami poszczególnych działek;
- dokumentację projektową w 4 egz. wraz z uzgodnieniami wymaganymi przepisami odrębnymi, należy złożyć w Starostwie Powiatowym w Szczycinie celem uzyskania decyzji o pozwoleniu na budowę;



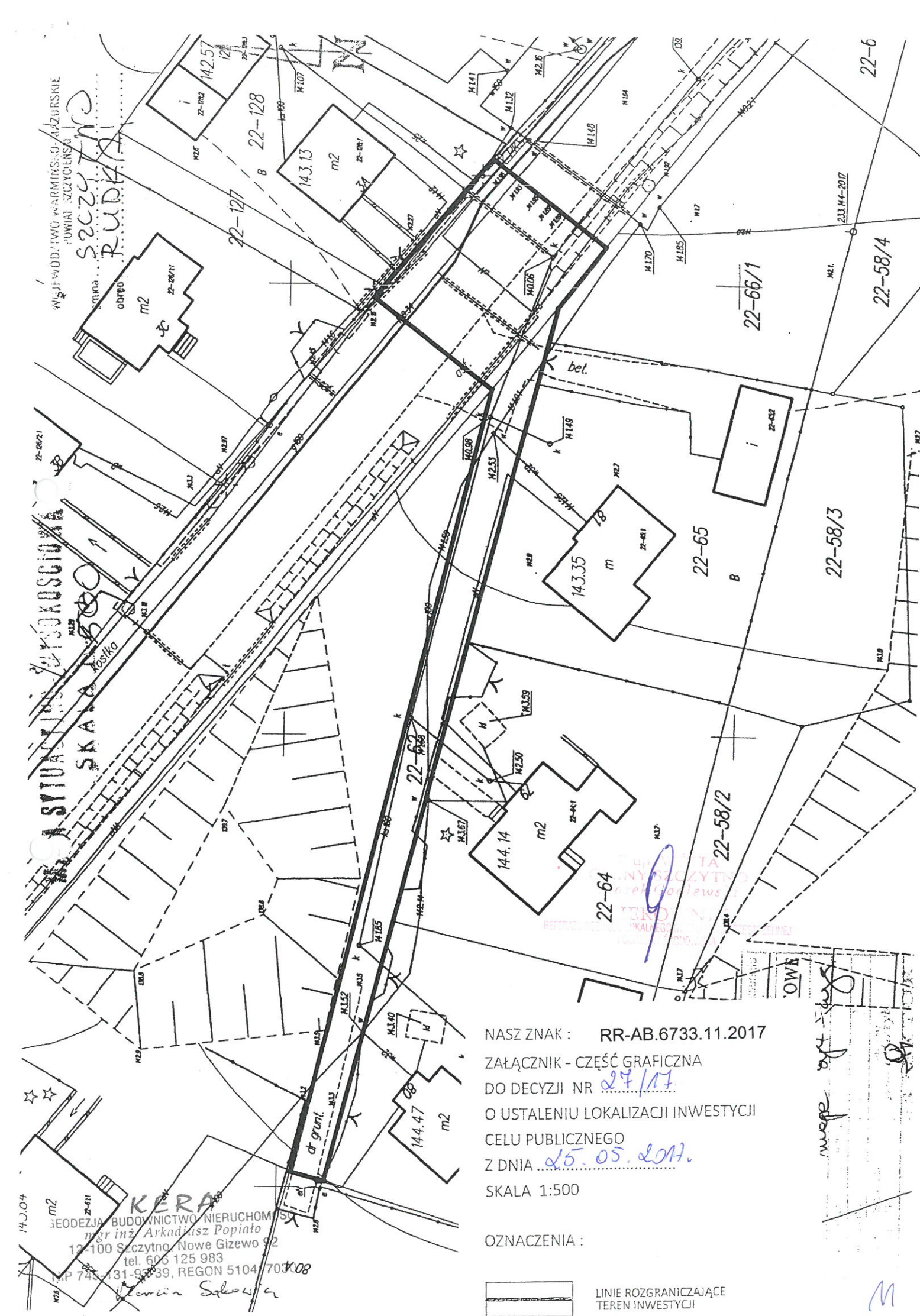

SZCZYTNO 2017-10-20  
Znak Pisma: Gg.6630.314.2017

**ODPIS  
PROTOKOŁU NARADY KOORDYNACYJNEJ  
NR 19.17.2017**

**Uzgodnienie :** linia napowietrzna oświetlenia drogowego  
**Lokalizacja obiektu :** Gm.Szczytno,obr.Rudka,dz.62(dr.gm),112(dr.pow)  
**Oznaczenie arkusza mapy :** 7.202.21.07.4,7.202.21.07.3  
**Zlecniodawca :**Projektowanie i Nadzór Branża Elektryczna  
Waldemar Matysiak  
12-100 Szczytno  
Nowe Gizewo 2E  
**Nazwa jednostki projektowej :** Projektowanie i Nadzór Branża Elektryczna  
Waldemar Matysiak  
12-100 Szczytno  
Nowe Gizewo 2E  
**Autor opracowania:** W.Matysiak  
**Inwestor :** Gmina Szczytno  
12-100 Szczytno  
Łomżyńska 3

**SYTUOWANIE PROJEKTOWANYCH SIECI UZBROJENIA TERENU**

1. uzgadnia lokalizację ww obiektu z uwzględnieniem uwag:  
- uzgodnić w ZDP Szczytno wejście w drogę powiatową z infrastrukturą techniczną.

**Uwagi dodatkowe :**

1. Urządzenia podziemne i naziemne winny być wytyczone przez jednostki wykonawstwa geodezyjnego.
2. Wszystkie urządzenia podziemne podlegają inwentaryzacji powykonawczej przed zasypaniem na zlecenie i koszt inwestora.
3. W miejscach zbliżeń i skrzyżowań z istniejącym uzbrojeniem wykopy wykonać ręcznie.
4. Zwrócić szczególną uwagę na istniejące w terenie punkty osnowy geodezyjnej. W przypadku zniszczenia bądź przemieszczenia koszty wznowienia obciążają inwestora.
5. Odpis jest ważny z załącznikiem graficznym posiadającym klauzulę uzgodnienia.
6. Każda zmiana w projekcie podlega ponownemu uzgodnieniu.

Przewodniczący narady

Z up. STAROSTY  
Jarosław Milewski  
.....  
Wójtka, Sołtys, Kierownik,  
Katastr, Gospodark, Miejsce, etc.



Szczytno, dnia 31.10.2017 r.

**PROJEKTOWANIE I NADZÓR  
BRANŻA ELEKTRYCZNA  
Waldemar Matysiak  
Nowe Gizewo 2E  
12-100 Szczytno**

Nasz znak: RR.SB.7230.2.125.2017

*dotyczy: uzgodnienia na etapie projektowania, lokalizacji odcinków wydzielonych linii oświetlenia drogowego kablowo-napowietrznej na następujących nieruchomościach: droga wewnętrzna działka nr 469/18 w msc. Młyńsko, droga wewnętrzna działka nr 132 w msc. Jęcznik, droga wewnętrzna działki nr 15/1, 49 w msc. Lemany, droga wewnętrzna działka nr 20 w msc. Kobyłocha, droga wewnętrzna działka nr 103/ w msc. Lipowa Góra Wschodnia, droga wewnętrzna działka nr 62 w msc. Rudka, droga wewnętrzna działki nr 167, 427 w msc. Olszyny, droga wewnętrzna działki nr 21/5, 22 w msc. Dębówko, gmina Szczytno.*

Wójt Gminy Szczytno, działając w imieniu Gminy Szczytno, w odpowiedzi na wniosek z dnia 31.10.2017 r. (data wpływu) Pana Waldemara Matysiaka reprezentującego firmę Projektowanie i Nadzór Branża Elektryczna Waldemar Matysiak, Nowe Gizewo 2E, 12-100 Szczytno, działającego w imieniu Gminy Szczytno, ul. Łomżyńska 3, 12-100 Szczytno, informuje, że:

**wyraża zgodę**

na lokalizację projektowanych odcinków wydzielonych linii oświetlenia drogowego kablowo-napowietrznej na następujących nieruchomościach: droga wewnętrzna działka nr 469/18 w msc. Młyńsko, obręb geodezyjny Płozy, droga wewnętrzna działka nr 132 w msc. Jęcznik, obręb geodezyjny Jęcznik, droga wewnętrzna działki nr 15/1, 49 w msc. Lemany obręb geodezyjny Lemany, droga wewnętrzna działka nr 20 w msc. Kobyłocha, obręb geodezyjny Kobyłocha, droga wewnętrzna działka nr 103/1 w msc. Lipowa Góra Wschodnia, obręb geodezyjny Lipowa Góra Wschodnia, droga wewnętrzna działka nr 62 w msc. Rudka, obręb geodezyjny Rudka, droga wewnętrzna działki nr 167, 427 w msc. Olszyny, obręb geodezyjny Olszyny, droga wewnętrzna działki nr 21/5, 22 w msc. Dębówko, obręb geodezyjny Dębówko, gmina Szczytno z zachowaniem następujących warunków:

1. Lokalizacja i przebieg linii oświetlenia drogowego kablowo-napowietrznej musi być zgodny z § 140 Rozporządzenia Ministra Transportu i Gospodarki Morskiej z dnia 2 marca 1999 r. w sprawie warunków technicznych, jakim powinny odpowiadać drogi publiczne i ich usytuowanie (Dz. U. z 1999 r., Nr 43, poz. 430).
2. Projekt linii oświetlenia drogowego kablowo-napowietrznej musi sporządzić projektant posiadający uprawnienia do projektowania sieci i instalacji elektroenergetycznych.
3. W celu uzyskania zezwolenia na wejście z robotami w drogę wewnętrzną inwestor zobowiązany jest do zwrócenia się do Urzędu Gminy Szczytno na 30 dni przed zamiarem przystąpienia do wykonania robót z wnioskiem o wydanie stosownego zezwolenia na zajęcie drogi wewnętrznej.



4. Na podstawie złożonego wniosku sporządzona zostanie umowa, w której określone zostaną warunki prowadzenia robót w działce gminnej, termin wykonania robót oraz określona zostanie technologia przywrócenia działki do stanu poprzedniej używalności po wykonanych robotach. Stroną umowy jest zawsze inwestor. W imieniu inwestora może występować osoba lub podmiot przez niego upoważniony (pełnomocnictwo). W umowie określone zostaną również stawki opłat za zajęcie drogi wewnętrznej.

5. Inwestor na etapie wykonawstwa na 30 dni przed zamiarem rozpoczęcia robót zobowiązany jest również do zawarcia umowy cywilnoprawnej na umieszczenie urządzenia niezwiązanego z potrzebami zarządzania drogami oraz potrzebami ruchu drogowego w drogach wewnętrznych oznaczonych jako działka numer 469/18 w msc. Młyńsko, działka nr 132 w msc. Jęcznik, działki nr 15/1, 49 w msc. Lemany, działka nr 20 w msc. Kobyłocha, działka nr 103/1 w msc. Lipowa Góra Wschodnia, działka nr 62 w msc. Rudka, działki nr 167, 427 w msc. Olszyny, działki nr 21/5, 22 w msc. Dębówko, gmina Szczytno.

6. Roboty przy budowie linii oświetlenia drogowego kablowo-napowietrznej oraz oznakowanie wykonywać zgodnie z Prawem budowlanym i normami branżowymi.

7. Przejścia przewodów w poprzek drogi lub pod zjazdami na posesję wykonać w rurze osłonowej. Projektowaną linię oświetlenia drogowego kablowo-napowietrzną należy zaprojektować maksymalnie do 50 cm od granicy pasa drogowego dróg wewnętrznych działka nr 469/18 w msc. Młyńsko, działka nr 132 w msc. Jęcznik, działki nr 15/1, 49 w msc. Lemany, działka nr 20 w msc. Kobyłocha, działka nr 103/1 w msc. Lipowa Góra Wschodnia, działka nr 62 w msc. Rudka, działki nr 167, 427 w msc. Olszyny, działki nr 21/5, 22 w msc. Dębówko, gm. Szczytno.

8. **Niniejsze uzgodnienie nie jest równoznaczne z zezwoleniem na prowadzenie robót w drodze wewnętrznej oraz na umieszczenie w drodze wewnętrznej urządzenia niezwiązanego z potrzebami zarządzania drogami oraz potrzebami ruchu drogowego, o które wykonawca lub inwestor powinien wystąpić do zarządcy drogi.**

9. Integralną częścią niniejszego zezwolenia/uzgodnienia będą w/w umowy cywilnoprawne stanowiące uzupełnienie uzgodnienia. W przypadku nie zawarcia umów przez inwestora przed przystąpieniem do realizacji zadania niniejsze zezwolenie wygasa.

10. **Jeżeli budowa, przebudowa lub remont drogi będzie tego wymagała to przełożenie urządzenia nastąpi na koszt właściciela sieci.**

Warunki podane powyżej ważne są przez okres trzech lat. Nieprzestrzeganie w/w warunków spowoduje nieważność niniejszego uzgodnienia.

**Otrzymują:**

1. Adresat.

2. A/a.

**Załączniki:**

1. Mapa do celów projektowych 9 szt.

Sprawę prowadzi: Krzysztof Fajbuś tel. 89 623 25 91, 660 480 528.

Z up. WÓJTA  
GMINY SZCZYTNO  
mgr Ewa  
Z-CAWÓJTA

mgr inż. Waldemar Matysieł  
upraw. bud. do projektowania i kierowania  
robotami bez ograniczeń w zakresie  
sieci elektrycznych Nr 53/92/OL

14





Poświadczą się, że niniejszy dokument został opracowany w wyniku prac geodezyjnych i kartograficznych, których rezultaty zawiera operat techniczny wpisany do ewidencji materiałów geodezyjnego zasobu geodezyjnego i kartograficznego	
Organ prowadzący państwowy zasób geodezyjny i kartograficzny	
Identyfikator ewidencyjny materiału zasobu - operatu technicznego	P.2817.04.2.907
Data wpisania operatu technicznego do ewidencji materiałowej zasobu	26 MAJ 2017
Imię, nazwisko i podpis osoby reprezentującej organ	GEODEZJA GMINNY

Artur Rodyski

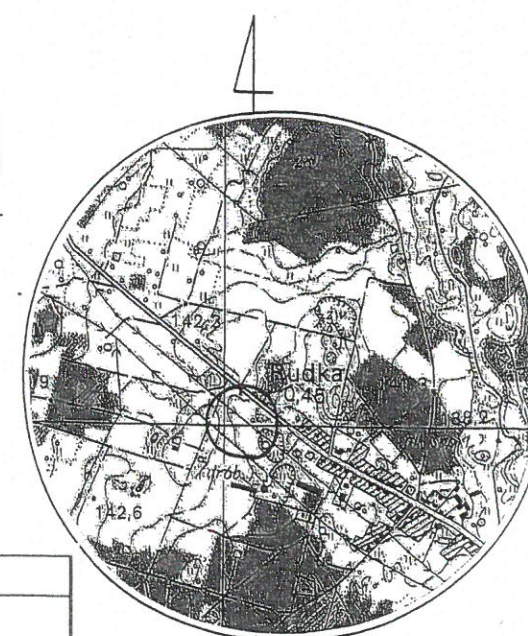
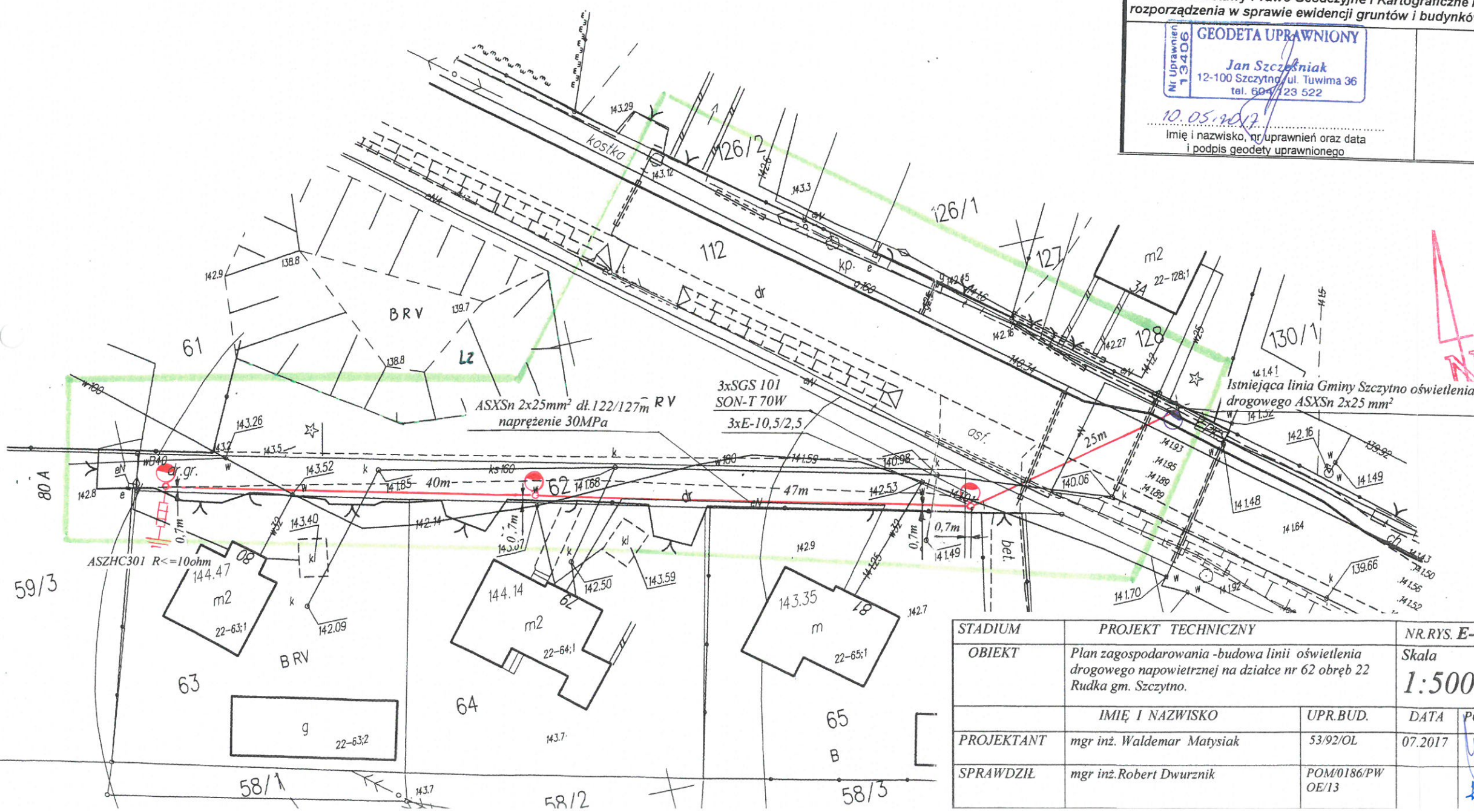
MAPA DO CELÓW PROJEKTOWYCH	
Oznaczenie kancelaryjne zgłoszenia pracy geodezyjnej	
Województwo	Gg.6641.1.859.2017
Powiat	warmińsko - mazurskie
Jednostka ewidencyjna (miasto)	szczytyński
Obręb ewidencyjny	281706_2 Szczytno
Działka ewidencyjna	281706_2.0022 Rudka
Skala mapy	62, 112
Nazwa układu współrzędnych	1:500
prostokątnych płaskich/strefa wysokości	2000;7
Numer godła	Kronsztad 60
Oznaczenie granic obszaru, który był przedmiotem aktualizacji	7.202.21.07.3.2, 7.202.21.07.4.1
Nieprzekraczalna linia zabudowy zgodnie z mpzp	brak
Służebności gruntowe mające wpływ na zagospodarowanie gruntów zlokalizowanych w granicach projektowanej inwestycji	nie badano KW w zakresie służebności gruntowych
Linia rozgraniczająca tereny o różnym przeznaczeniu zgodnie z mpzp	brak
Elementy projektowane	brak
Kontur użytku gruntowego, który nie jest ujawniony w bazie danych ewidencji gruntów i budynków Lz	Lz
Granice, których przebieg nie został określony w trybie przepisów rozdziału 6 Ustawy Prawo Geodezyjne i Kartograficzne lub § 36-39 rozporządzenia w sprawie ewidencji gruntów i budynków	brak
<div style="display: flex; justify-content: space-between;"> <div style="width: 45%;"> <p><b>GEODETA UPRAWNIONY</b></p> <p>Jan Szczesniak</p> <p>12-100 Szczytno /ul. Tuwima 36</p> <p>tel. 604 123 522</p> <p>10.05.2017</p> <p>Imię i nazwisko, nr uprawnień oraz data i podpis geodety uprawnionego</p> </div> <div style="width: 50%;"> <p><b>USŁUGI</b></p> <p><b>GEODEZYJNO-KARTOGRAFICZNE</b></p> <p>Jan Szczesniak</p> <p>12-100 Szczytno, ul. Tuwima 36</p> <p>tel. 604 123 522</p> <p>NIP 745-103-51-74, R-510362323</p> <p>Pieczętka firmowa</p> </div> </div>	



RIENTACJA	SKALA 1:25 000
-----------	----------------

STADIUM	PROJEKT TECHNICZNY		NR.RYS. <b>E-1</b>	
OBIEKT	Plan zagospodarowania -budowa linii oświetlenia drogowego napowietrznej na działce nr 62 obręb 22 Rudka gm. Szczytno.		Skala <b>1:500</b>	
	IMIĘ I NAZWISKO	UPR.BUD.	DATA	PODPIS
PROJEKTANT	mgr inż. Waldemar Matysiak	53/92/OL	07.2017	
SPRAWDZIŁ	mgr inż. Robert Dwurznik	POM/0186/PW OE/13		



DM.7334.60.2017.D

Szczytno, dnia 30.08.2017 r.

### **Decyzja**

Na podstawie art. 39 ust. 3 ustawy z dnia 21 marca 1985 r. o drogach publicznych (t.j. Dz. U. 2016 r. poz. 1440 z późn. zm.) i art. 104 ustawy z dnia 14 czerwca 1960 r. Kodeks postępowania administracyjnego (t.j. Dz. U. 2017 r. poz. 1257) oraz z upoważnienia Zarządu Powiatu nr 5/II/2013 z dnia 15 stycznia 2013 r., po rozpatrzeniu wniosku z dnia 17.08.2017 r. (data wpływu), złożonego przez Pana Waldemara Matysiak, reprezentującego firmę Projektowanie i Nadzór Branża Elektryczna Waldemar Matysiak z siedzibą Nowe Gizewo 2E, 12-100 Szczytno, pełnomocnika Gminy Szczytno, ul. Łomżyńska 3, 12-100 Szczytno, w sprawie uzgodnienia lokalizacji napowietrznej linii oświetlenia drogowego w pasie drogowym drogi powiatowej nr 1506N relacji Szczytno - Wawrochy, msc. Rudka, gmina Szczytno

### **Zezwalam**

na lokalizację w pasie drogowym drogi powiatowej nr 1506N, msc. Rudka, gmina Szczytno, urządzenia infrastruktury technicznej niezwiązanej z potrzebami zarządzania drogami lub potrzebami ruchu drogowego, tj. napowietrznej linii oświetlenia drogowego o powierzchni 0,4 m<sup>2</sup> z zachowaniem niżej podanych warunków:

1. Dopuszcza się lokalizację projektowanej napowietrznej linii oświetlenia drogowego w pasie drogowym drogi powiatowej nr 1506N w miejscu wskazanym na załączniku mapowym.
2. Linię napowietrzną nad drogą powiatową wykonać przy zachowaniu skrajni pionowej min. 4,60 m.
3. W przypadku kolizji ww. linii z elementami pasa drogowego, podczas przebudowy pasa drogowego inwestor na własny koszt dokona przełożenia lub zabezpieczenia uzgadnianej linii kablowej.
4. Zobowiązuje się właścicieli umieszczonych w pasie drogowym urządzeń do odpowiedzialności cywilnej za ich stan.
5. W celu uzyskania zezwolenia na wejście z robotami w pas drogowy Inwestor winien zwrócić się z wnioskiem do Zarządu Dróg Powiatowych w Szczytynie na miesiąc przed planowanym rozpoczęciem robót.
6. Do wniosku należy dołączyć zatwierdzony przez Starostę Szczycieńskiego projekt organizacji ruchu na czas wykonywanych robót.

7. Za zajęcie pasa drogowego zostanie pobrana opłata zgodnie z ustawą o drogach publicznych (t.j. Dz. U. 2016 r. poz. 1440 z późn. zm).
8. Niniejsza decyzja nie jest pozwoleniem na budowę, ani nie stanowi zezwolenia na wejście z robotami na teren pasa drogowego.

#### **Uzasadnienie**

Na podstawie art. 107 § 4 Kpa odstępuje się od uzasadnienia decyzji, gdyż jest ona zgodna z wnioskiem strony.

#### **Pouczenie**

Od niniejszej decyzji służy stronie odwołanie do Samorządowego Kolegium Odwoławczego w Olsztynie, ul. Kajki 10/12, 10-547 Olsztyn, za moim pośrednictwem, w terminie 14 dni od dnia jej doręczenia.

Z up. ZARZĄDU POWIATU  
*Bogdan Norbak*  
**DYREKTOR**  
Zarządu Dróg Powiatowych w Szczytnie

#### Otrzymują:

1. Projektowanie i Nadzór  
Branża Elektryczna  
Waldemar Matysiak  
Nowe Gizewo 2E  
12-100 Szczytno
2. a/a



ZARZĄD DRÓG POWIATOWYCH  
W SZCZYTNIE  
12-100 Szczytno, ul. Mrongowiusza 2  
tel. (89) 624 07 36

Załącznik do decyzji.....

nr DM. 7334.60.2017.D

z dnia 30.08.2017r.

KIEROWNIK  
Szekcji Drogowo-Mostowej  
inż. Grażyna Kukowska

STAROSTWO POWIATOWE  
W SZCZYTNIE  
ul. H. Sienkiewicza 1  
12-100 Szczytno

Poświadczam, że niniejszy dokument został opracowany w wyniku prac geodezyjnych i kartograficznych, których rezultaty zawiera operat techniczny wpisany do ewidencji materiałów geodezyjnych i kartograficznych.	
Organ prowadzący państwowy zasób geodezyjny i kartograficzny	
Identyfikator ewidencyjny materiału zasobu - operatu technicznego	P.2817.2017.907
Data wpisania operatu technicznego do ewidencji materiałów zasobu	26 MAJ 2017
Imię, nazwisko i podpis osoby reprezentującej organ	GEODETA POWIATOWY

Archiwizacja

## MAPA DO CELÓW PROJEKTOWYCH

Oznaczenie kancelaryjne zgłoszenia pracy geodezyjnej	Gg.6641.859.2017
Województwo	warmińsko - mazurskie
Powiat	szczytnieński
Jednostka ewidencyjna (miasto)	identyfikator/nazwa 281706_2 Szczytno
Obręb ewidencyjny	identyfikator/nazwa 281706_2.0022 Rudka
Działka ewidencyjna	62, 112
Skala mapy	1:500
Nazwa układu współrzędnych	prostokątnych płaskich/strefa wysokości 2000:7
Numer godła	Kronstadt 60 7.202.21.07.3.2, 7.202.21.07.4.1
Oznaczenie granic obszaru, który był przedmiotem aktualizacji	
Nieprzekraczalna linia zabudowy zgodnie z mpzp	brak
Służebności gruntowe mające wpływ na zagospodarowanie gruntów zlokalizowanych w granicach projektowanej inwestycji	nie badano KW w zakresie służebności gruntowych
Linia rozgraniczająca tereny o różnym przeznaczeniu zgodnie z mpzp	brak
Elementy projektowane	brak
Kontur użytku gruntowego, który nie jest ujawniony w bazie danych ewidencji gruntów i budynków Lz	Lz
Granice, których przebieg nie został określony w trybie przepisów rozdziału 6 Ustawy Prawo Geodezyjne i Kartograficzne lub § 36-39 rozporządzenia w sprawie ewidencji gruntów i budynków	brak

GEODETA UPRAWNIONY  
Jan Szczepaniak  
12-100 Szczytno, ul. Tuwima 36  
tel. 604 123 522

10.05.2017  
Imię i nazwisko, nr uprawnień oraz data i podpis geodety uprawnionego

USŁUGI  
GEODEZYJNO-KARTOGRAFICZNE  
Jan Szczepaniak  
12-100 Szczytno, ul. Tuwima 36  
tel. 604 123 522  
NIP 745-103-51-74, R-510362323  
Pieczęć firmowa

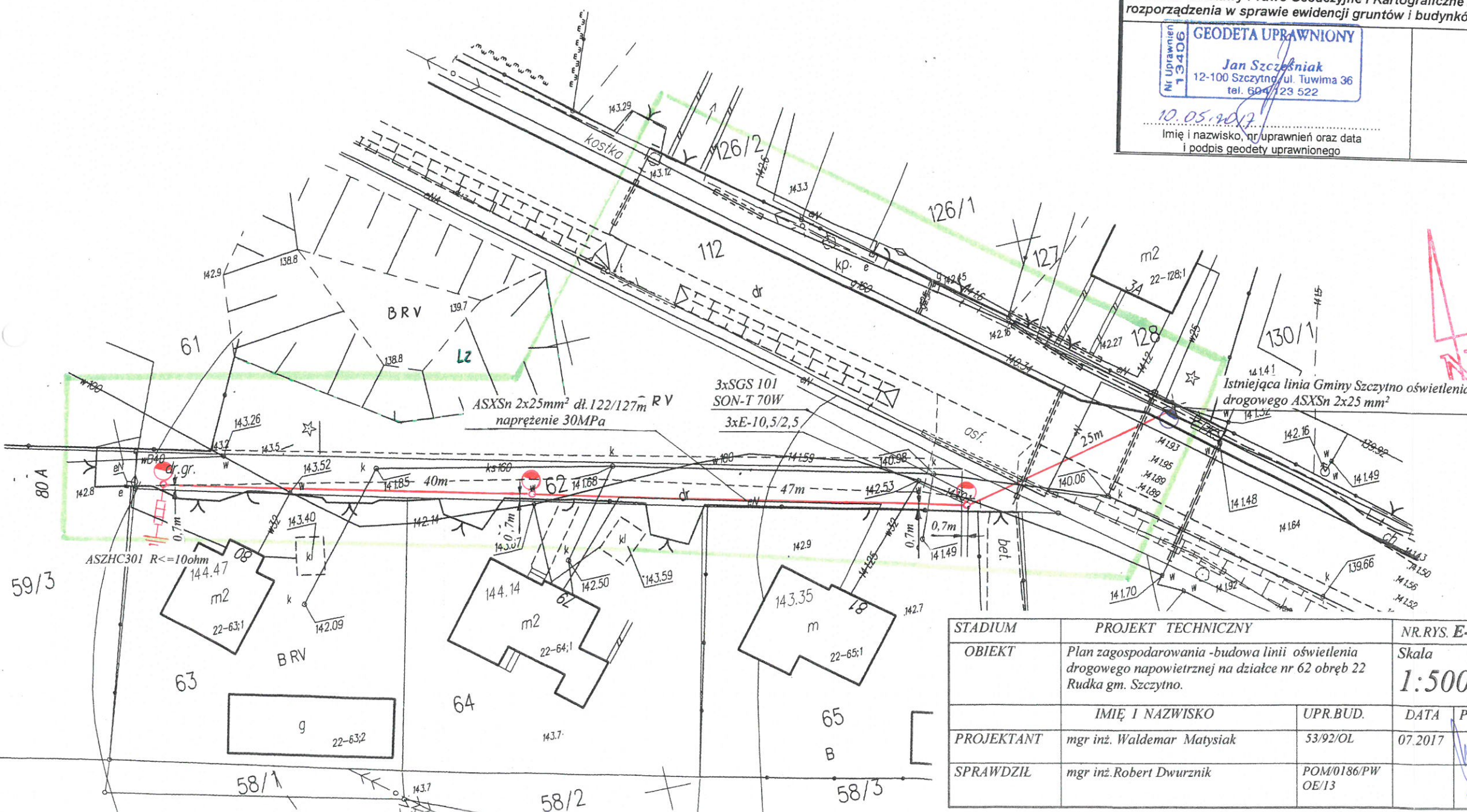

STADIUM	PROJEKT TECHNICZNY	NR.RYS. E-1
OBIEKT	Plan zagospodarowania - budowa linii oświetlenia drogowego napowietrznej na działce nr 62 obręb 22 Rudka gm. Szczytno.	Skala 1:500
PROJEKTANT	mgr inż. Waldemar Matysiak	UPR.BUD. DATA PODPIS 53/92/OL 07.2017
SPRAWDZIŁ	mgr inż. Robert Dwurznik	POM/0186/PW OE/13

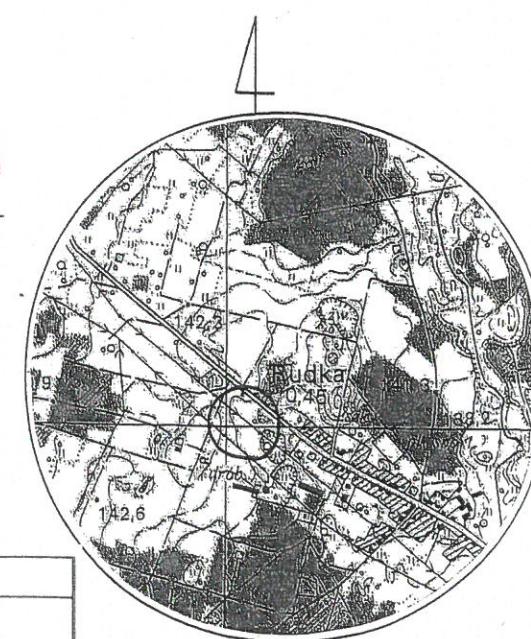

RIENTACJA SKALA 1:25 000



## OPIS TECHNICZNY

### 1. PODSTAWA OPRACOWANIA

- Plan sytuacyjno-wysokościowy
- Decyzja o lokalizacji inwestycji celu publicznego
- Inwentaryzacja urządzeń w terenie
- obowiązujące przepisy i normy w zakresie budowy urządzeń elektroenergetycznych - PBUE

### 2. ZAKRES OPRACOWANIA

Projekt wydzielonej linii oświetlenia drogowego:

- napowietrznej ASXSn 2x25 mm<sup>2</sup> ze słupami typ E-10,5/2,5 i oprawami SGS 101

### 3. STAN ISTNIEJĄCY

Obecnie brak jest linii oświetlenia drogowego przy drodze gminnej - działka nr 62 obręb 22 Rudka. Przy wyżej wymienionej drodze jest istniejąca zabudowa jednorodzinna. W celu poprawy bezpieczeństwa mieszkańców należy wybudować linię oświetlenia drogowego. Działki, na których projektowane jest oświetlenie drogowe nie są objęte aktualnym planem miejscowym zagospodarowania.

### 4. STAN PROJEKTOWANY

#### 4.1. LINIA OŚWIETLЕНИЯ DROGOWEGO

Zakres projektowanej budowy linii napowietrznej oświetlenia drogowego na terenie zabudowy jednorodzinnej w pasie drogi gminnej (działka nr 62) w msc. Rudka ujęty jest na planie zagospodarowania E-1.

Linie zasilić z istniejącej wydzielonej napowietrznej linii oświetlenia drogowego Gminy Szczytno, w ramach istniejącej mocy przyznanej Gminie Szczytno.

Preferowanym typem linii ze względów ekonomicznych jest linia napowietrzna z przewodami ASXSn 2x25 mm<sup>2</sup>, którą zaprojektowano.

Wykonać uziomy i zainstalować odgromniki nN zgodnie z rysunkami projektowymi.

Oprawy, wysięgniki i metalowe konstrukcje słupów latarni połączyć należy z przewodem neutralnym linii napowietrznej lub kablowej. Oprawy zabezpieczyć od zwarć bezpiecznikami z wkładkami topikowymi Bi-Wts 6A.

Zastosować należy słupy żelbetowe E-10,5/2,5 z wysięgnikami jednoramiennymi giętymi dł. 1,0m. Słupy posadowione będą z ustojami B60 (słupy przelotowe) i 2xB60 (słup krańcowy). Wysięgniki montować na głowicy słupów. Na wysięgnikach montować oprawy typ SGS101 z kątem pochylenia wysięgnika 10 stopni. W oprawach montować źródła światła SON-T 70W.

#### 4.2. OCHRONA PRZECIWPORAŻENIOWA

Ochronę podstawową od porażeń stanowi izolacja.

Ochronę dodatkową stanowić będzie samoczynne szybkie odłączenie, które należy zrealizować przez właściwy dobór wkładek bezpiecznikowych (sieć w układzie TNC) oraz podłączenie wysięgników i opraw do uziemionego przewodu PEN.

#### 4.3. UWAGI KOŃCOWE

1. Całość prac wykonać zgodnie z obowiązującymi normami, przepisami budowy PBUE, przepisami bezpieczeństwa i ppoż.
2. Wszystkie prace związane z montażem i podłączeniem wykonać przy wyłączonej spod napięcia linii lub przy zastosowaniu technologii prac pod napięciem.
3. W trakcie i po wykonaniu robót dokonać niezbędnych pomiarów elektrycznych .

#### 5. ODDZIAŁYWANIE INWESTYCJI NA SĄSIEDNIE NIERUCHOMOŚCI.

Inwestycja realizowana będzie wyłącznie na działkach nr: 62, 112, dla których inwestor posiada prawo do dysponowania na cele budowlane..

Inwestycja, polegająca na budowie linii napowietrznej nN oraz latarni z oprawami oświetlenia drogowego, nie będzie negatywnie oddziaływać na działki nr: 62 i 112 oraz na działki sąsiednie, zlokalizowane na nich obiekty, uprawy oraz ludzi.

mgr inż. Waldemar Matysiak  
upraw. bud. do projektowania i kierowania  
robotami budowlanymi bez ograniczeń w zakresie  
sieci elektrycznych Nr 53/92/OL

mgr inż. Robert Dworzniak  
Uprawnienie Budowlane do projektowania i kierowania  
robotami budowlanymi bez ograniczeń w szczególności  
instalacyjnej w zakresie sieci, instalacji  
i urządzeń elektrycznych i elektroenergetycznych  
nr ewid.: POM/0166/PWOE/13

**INFORMACJA DOTYCZĄCA  
BEZPIECZEŃSTWA I OCHRONY ZDROWIA  
DO PLANU „BIOZ”**

1. Zakres robót

- roboty ziemne związane z posadowieniem słupów w gruncie
- roboty montażowe związane z instalowaniem: konstrukcji, opraw, przewodów i osprzętu na słupach linii oświetleniowej

2. Wykaz istniejących obiektów budowlanych

- linia oświetlenia drogowego Gminy Szczytno

3. Elementy zagospodarowania terenu mogące stwarzać zagrożenie

- linia oświetlenia drogowego Gminy Szczytno

4. Przewidywane zagrożenia występujące podczas realizacji robót

- prace w wykopie
- prace w pobliżu czynnej linii napowietrznej nN
- prace na wysokości
- praca sprzętu zmechanizowanego i transportowego
- prace wyładunkowe materiału i sprzętu

5. Sposób prowadzenia instruktażu pracowników przed przystąpieniem do robót szczególnie niebezpiecznych

- przeprowadzić instruktaż pracowników zgodnie z Instrukcją Bezpiecznej Pracy w Energetyce, BHP i P.POŻ

6. Środki techniczne i organizacyjne zapobiegające niebezpieczeństwom wynikającym z wykonywania robót

- prace na i w pobliżu czynnej linii kablowej nN energetyki wykonać w uzgodnieniu i w koordynacji z ENERGA-OPERATOR S.A. Oddział w Olsztynie Rejon Szczytno ul. Polna 28.
- do prac na wysokości należy dopuścić pracowników posiadających aktualne zaświadczenia lekarskie o zdolności do prac na wysokości
- do prac na wysokości zaleca się stosować podnośnik dźwigowy
- do prac elektrycznych dopuścić pracowników posiadających wymagane zaświadczenia kwalifikacyjne
- pracowników należy wyposażyć w środki ochrony osobistej BHP
- pracowników wyposażyć w łączność telefoniczną lub radiową ze służbami ratowniczymi oraz ENERGA-OPERATOR S.A. Oddział w Olsztynie.
- wszelkie prace wykonywać zgodnie z obowiązującymi przepisami w tym BHP

mgr inż. Waldemar Matysiak  
upraw. bud. do projektowania i kierowania  
robotami bud. i montażowymi w zakresie  
sieci elektrycznych Nr 53/92/OL

Wypis z wykazu działek i podmiotów EGiB

z dnia:2017-03-08

lp.	NrOb	Nr działki	Ark.	jedn.rej	Ch Udział	właściciel / władający	pow. [ha]
1	22	112	1	G.356	WŁ 1/1	POWIAT SZCZYCIĘSKI SIENKIEWICZA 1; 12-100 SZCZYTNO;	2.96
2	22	62	1	G.203	WŁ 1/1	GMINA SZCZYTNO UL.ŁOMŻYŃSKA 3; 12-100 SZCZYTNO;	0.04

Sporządził : Iwona Grzyb

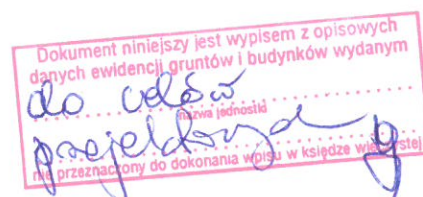



(1)

uzgodniono bez uwag.

29 WRZ. 2017

Kierownik  
Działu Zarządzania Eksploatacją  
Krzysztof Wódkiewicz

**STAROSTWO POWIATOWE  
W SZCZYTNI**  
WYDZIAŁ GEODEZJI, KARTOGRAFII, KATASTRU  
I GOSPODARKI NIERUCHOMOŚCIAMI

12-100 Szczytno, ul. Sienkiewicza 1

Na podstawie art. 28c ust. 1 ustawy z dnia 17 maja 1989 r.

Prawo geodezyjne i kartograficzne

(t.j. Dz. U. z 2010 r. Nr 193 poz. 1287 z późn. zm.)

niniejsza dokumentacja była przedmiotem narady koordynacyjnej przeprowadzonej  
w formie spotkania zainteresowanych podmiotów

10.05.2017

23 PAŹ. 2017

**STAROSTWO POWIATOWE  
W SZCZYTNI**  
ul. H. Sienkiewicza 1  
12-100 Szczytno

Poświadczam, że niniejszy dokument został opracowany w wyniku prac  
geodezyjnych i kartograficznych, których rezultaty zawiera operat techniczny  
wpisany do ewidencji materiałów geodezyjnych i kartograficznych

Organ prowadzący państwowy zasób  
geodezyjny i kartograficzny

Identyfikator ewidencyjny materiału  
zasobu - operatu technicznego

Data wpisania operatu technicznego  
do ewidencji materiałów zasobu

Imię, nazwisko i podpis osoby  
reprezentującej organ

1.2817.2017.907

26 MAJ 2017

GEODETA POWIATOWY

Artur Jędralski

## MAPA DO CELÓW PROJEKTOWYCH

Oznaczenie kancelaryjne zgłoszenia pracy geodezyjnej	Gg.6641.859.2017
Województwo	warmińsko - mazurskie
Powiat	szczytnieński
Jednostka ewidencyjna (miasto)	281706_2 Szczytno
Obręb ewidencyjny	281706_2.0022 Rudka
Działka ewidencyjna	62, 112
Skala mapy	1:500
Nazwa układu współrzędnych	prostokątnych płaskich/strefa wysokości
Numer gośla	Kronsztad 60
Oznaczenie granic obszaru, który był przedmiotem aktualizacji	7.202.21.07.3.2, 7.202.21.07.4.1
Nieprzekraczalna linia zabudowy zgodnie z mpzp	brak
Służebności gruntowe mające wpływ na zagospodarowanie gruntów zlokalizowanych w granicach projektowanej inwestycji	nie badano KW w zakresie służebności gruntowych
Linia rozgraniczająca tereny o różnym przeznaczeniu zgodnie z mpzp	brak
Elementy projektowane	brak
Kontur użytku gruntowego, który nie jest ujawniony w bazie danych ewidencji gruntów i budynków Lz	Lz
Granice, których przebieg nie został określony w trybie przepisów rozdziału 6 Ustawy Prawo Geodezyjne i Kartograficzne lub § 36-39 rozporządzenia w sprawie ewidencji gruntów i budynków	brak

**GEODETA UPRAWNIONY**  
Jan Szczęśniak  
12-100 Szczytno, ul. Tuwima 36  
tel. 604 123 522

10.05.2017  
Imię i nazwisko, nr uprawnień oraz data  
i podpis geodety uprawnionego

**USŁUGI  
GEODEZYJNO-KARTOGRAFICZNE**  
Jan Szczęśniak  
12-100 Szczytno, ul. Tuwima 36  
tel. 604 123 522  
NIP 745-103-51-74, R-510362323

Pieczętka firmowa

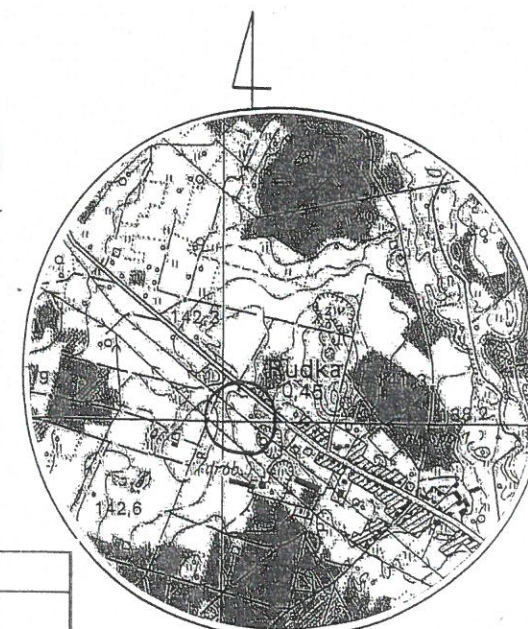
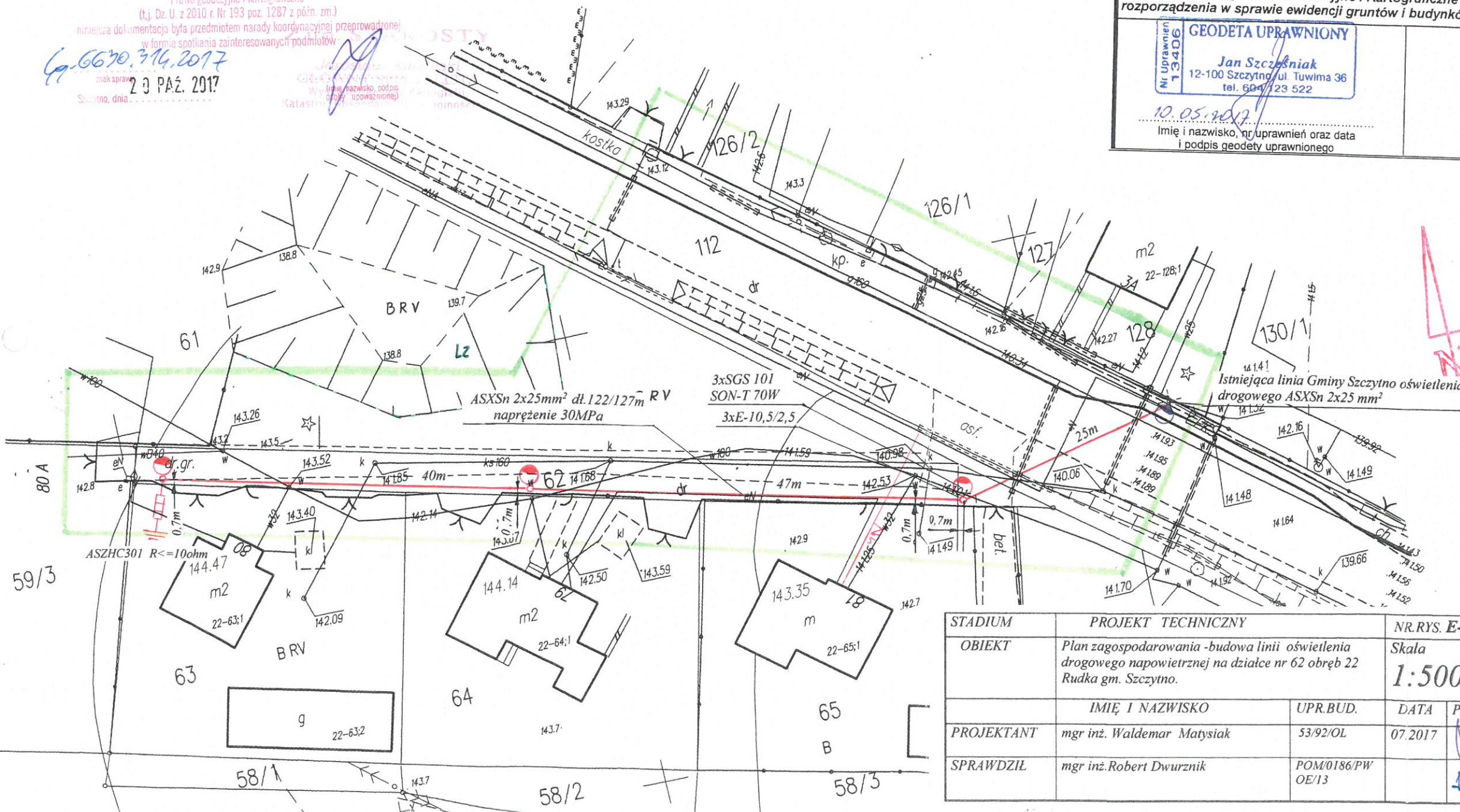

RIENTACJA SKALA 1:25 000

STADIUM	PROJEKT TECHNICZNY	NR.RYS. E-1
OBIĘKT	Plan zagospodarowania -budowa linii oświetlenia drogowego napowietrznej na działce nr 62 obręb 22 Rudka gm. Szczytno.	Skala 1:500
PROJEKTANT	mgr inż. Waldemar Matysiak	53/92/OL
SPRAWDZIŁ	mgr inż. Robert Dwurznik	POM/0186/PW OE/13
IMIE I NAZWISKO	UPR.BUD.	DATA
07.2017		



**STAROSTWO POWIATOWE  
W SZCZYTNIE**  
ul. H. Sienkiewicza 1  
12-100 Szczytno

Poświadczam, że niniejszy dokument został opracowany w wyniku prac geodezyjnych i kartograficznych, których rezultaty zawiera operat techniczny wpisany do ewidencji materiałów państwowego zasobu geodezyjnego i kartograficznego.

Organ prowadzący państwowy zasób geodezyjny i kartograficzny

Identyfikator ewidencyjny materiału zasobu - operat techniczny

Data wpisania operatu technicznego do ewidencji materiałów zasobu

Imię, nazwisko i podpis osoby reprezentującej organ

P. 2817. 2017. 907

26 MAJ 2017

GEODETA POWIATOWY

Artur Jerodyski

**MAPA DO CELÓW PROJEKTOWYCH**

Oznaczenie kancelaryjne zgłoszenia pracy geodezyjnej	Gg.6641.859.2017
Województwo	warmińsko - mazurskie
Powiat	szczycieński
Jednostka ewidencyjna (miasto)	identyfikator/nazwa
Obręb ewidencyjny	identyfikator/nazwa
Działka ewidencyjna	62, 112
Skala mapy	1:500
Nazwa układu współrzędnych	prostokątnych płaskich/strefa wysokości
Numer godła	2000;7
Oznaczenie granic obszaru, który był przedmiotem aktualizacji	Kronsztad 60
Nieprzekraczalna linia zabudowy zgodnie z mpzp	7.202.21.07.3.2, 7.202.21.07.4.1
Służebności gruntowe mające wpływ na zagospodarowanie gruntów zlokalizowanych w granicach projektowanej inwestycji	brak
Linia rozgraniczająca tereny o różnym przeznaczeniu zgodnie z mpzp	nie badano KW w zakresie służebności gruntowych
Elementy projektowane	brak
Kontur użytku gruntowego, który nie jest ujawniony w bazie danych ewidencji gruntów i budynków Lz	brak
Granice, których przebieg nie został określony w trybie przepisów rozdziału 6 Ustawy Prawo Geodezyjne i Kartograficzne lub § 36-39 rozporządzenia w sprawie ewidencji gruntów i budynków	brak

**GEODETA UPRAWNIONY**  
Nr uprawnień 13406  
Jan Szczeciński  
12-100 Szczytno, ul. Tuwima 36  
tel. 604 123 522

10.05.2017  
Imię i nazwisko, nr uprawnień oraz data i podpis geodety uprawnionego

**USŁUGI  
GEODEZYJNO-KARTOGRAFICZNE**  
Jan Szczeciński  
12-100 Szczytno, ul. Tuwima 36  
tel. 604 123 522  
NIP 745-103-51-74, R-510362323

Pieczętka firmowa

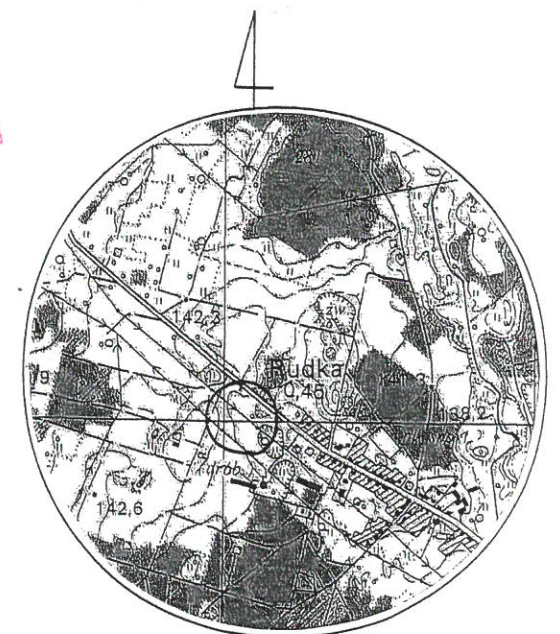
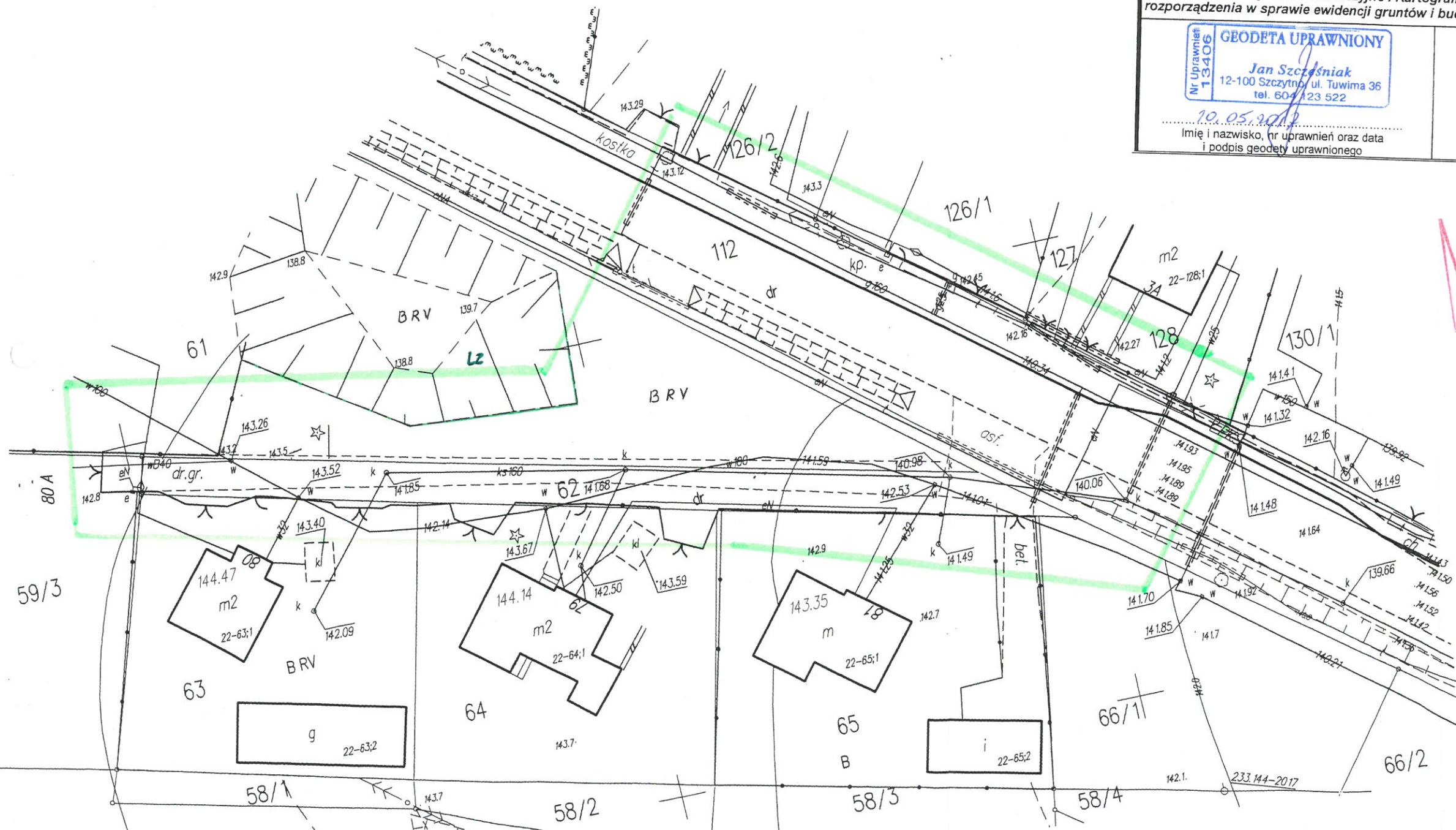

ORIENTACJA SKALA 1:25 000