STAROSTWO POWIATOWE
W SZCZYTNIE
WYDZIAŁ GEODEZJI, KARTOGRAFII, KATASTRU I GOSPODARKI NIERUCHOMOŚCIAMI
12-100 Szczytno, ul. Sienkiewicza 1

Na podstawie art. 28c ust. 1 ustawy z dnia 17 maja 1989 r. Prawo geodezyjne i kartograficzne (t.j. Dz. U. z 2010 r. Nr 193 poz. 1287 z późn. zm.) niniejsza dokumentacja była przedmiotem narady koordynacyjnej przeprowadzonej w formie spotkania zainteresowanych podmiotów

Gg.6630.316.2014
znak sprawy

Szczytno, dnia 2015-11-06

Z up. STAROSTY
Jarosław Milewski
(imię, nazwisko, podpis osoby upoważnionej)
GŁÓWNY SPECJALISTA
Wydział Geodezji, Kartografii, Katastru i Gospodarki Nieruchomościami

Energa operator

ENERGA-OPERATOR SA
Oddział w Olsztynie
Rejon Dystrybucji w Szczytnie
ul. Polna 28
12-100 Szczytno
(3) NIP 583-000-11-90

Uzgadniamy z uwagami:
Skrzyżowania i zbliżenia z kablami elektroenergetycznymi wykonać zgodnie z normą PN-76/E-05125. INSEPE-004
Wszelkie prace w pobliżu kabli prowadzić wyłącznie ręcznie z zachowaniem szczególnej ostrożności.
Na kablach w miejscach skrzyżowań zastosować osłony dwudzielne z rur i zgłosić do odbioru przed zasypaniem w R.E. Szczytno. APS arot.
Kable (Kabel) naniesiono kolorem czerwonym.

06.11.2015, ds. dokumentacji energetycznej
Specjalista
Waldemar Matysiak

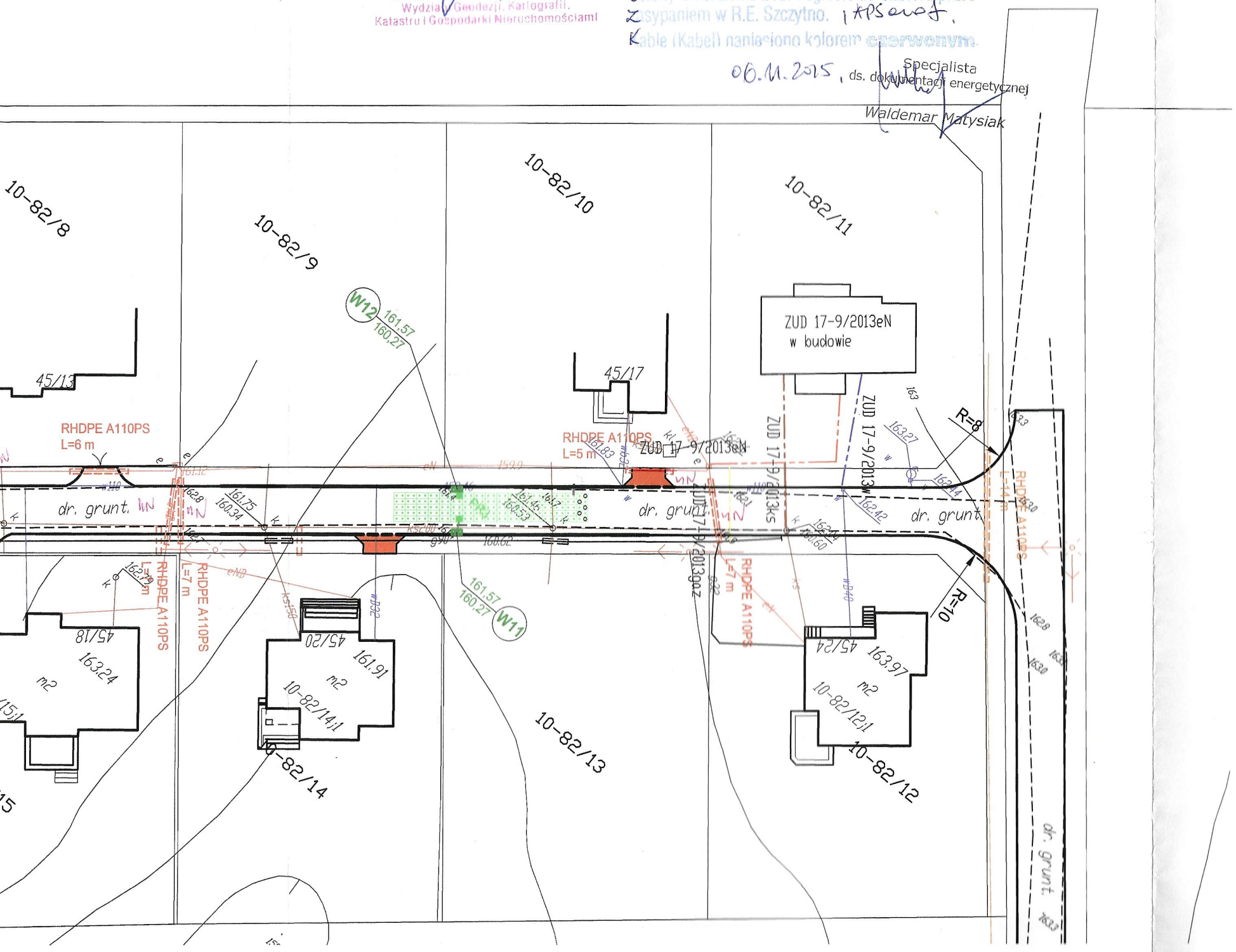

Legenda:

- projektowana krawędź jezdni z betonu asfaltowego
- projektowana krawężnik betonowy wystający
- projektowany krawężnik betonowy obniżony
- projektowane obrzeże betonowe
- projektowany zjazd z kostki brukowej betonowej
- projektowana kanalizacja deszczowa z PVC
- projektowane skrzynki retencyjno-rozsączjące
- np. RHDPE A110PS L=6 m — projektowane rury osłonowe dwudzielne kabli energetycznych
- np. RHDPE A110PS L=6 m — projektowane rury osłonowe dwudzielne kabli telefonicznyc

Pracownia projektowa:	Inwestor:
USŁUGI INŻYNIERSKIE ***mgr inż. MACIEJ BARTOSIEWICZ*** **ul. Żołnierska 4/60, 11-700 Mrągowo** **tel. 603 182 620** **NIP 745-157-22-39 REGON 280201313**	Gmina Szczytno 12-100 Szczytno ul. Łomżyńska 3

Nazwa obiektu:	**Przebudowa drogi wewnętrznej w miejscowości Lipowa Góra Wschodnia na dz. nr 46, 44/5, 82/25, 82/24, 99/2, 109/2**			
Lokalizacja, nr działek:	44/5, 44/6, 46, 82/25, 44/26, 29, 82/40, 82/39, 82/24, 112, 99/2, 109/2, 111/1 obręb Lipowa Góra Wschodnia, Gmina Szczytno			
Stadium:	**Projekt budowlany**			data opracowania: 11.2015 r.
Branża:	**Drogowa, sanitarna**			skala: 1:500
Tytuł rysunku:	**Projekt zagospodarowania terenu**			nr rysunku: **1** arkusz 1
Stanowisko:	Imię i nazwisko	Specjalność:	Nr uprawnień:	Podpis:
Projektant:	mgr inż. Maciej Bartosiewicz	drogowa	WAM/0030/POOD/11	
Projektant:	tech. Andrzej Pietrzak	sanitarna	139/83/OL, 47/92/OL	