

UCHWAŁA Nr XXXIII/276/22

RADY GMINY KARSIN

z dnia 13 października 2022 r.

w sprawie: wyrażenia zgody na ustanowienie służebności przesyłu.

Na podstawie: art. 18 ust. 2 pkt. 9 litera „a” ustawy z dnia 8 marca 1990 r. o samorządzie gminnym (t.j. Dz. U. z 2022 r., poz. 559 ze zm.) oraz art. 13 ust. 1 ustawy z dnia 21 sierpnia 1997 r. o gospodarce nieruchomościami (t.j. Dz. U. z 2021 r., poz. 1899 ze zm.) oraz art. 305¹ ustawy z dnia 23 kwietnia 1964 r. Kodeks cywilny (t.j. Dz. U. z 2022 r., poz. 1360 z późn. zm.), **Rada Gminy Karsin uchwala, co następuje:**

§ 1.

Wyraża zgodę na ustanowienie na rzecz Towerlink Poland spółka z ograniczoną odpowiedzialnością, ul. Marcina Kasprzaka 4, 01-211 Warszawa na czas nieoznaczony odpłatnej służebności przesyłu na nieruchomościach będących własnością Gminy Karsin, położonych w miejscowości Osowo oznaczonych w ewidencji gruntów i budynków jako działki nr 275/5, 274/5, 274/2, 272 obręb Osowo. Dla działek 275/5, 274/5, 274/2 prowadzona jest księga wieczysta nr GD1E/00020141/7, dla działki 272 prowadzona jest księga wieczysta o nr GD1E/00039993/0 zgodnie z przebiegiem wskazanym na załączniku mapowym do niniejszej uchwały.

§ 2.

Służebność będzie polegała na prawie korzystania z nieruchomości obciążonej na której znajdują się urządzenia elektroenergetyczne w tym urządzenia powiązane, polegające w szczególności na prawie do utrzymywania na niej swoich urządzeń i instalacji elektroenergetycznych, dystrybucji/przesyłu energii elektrycznej za ich pośrednictwem, prawie dostępu i dojazdu do nich niezbędnym sprzętem, usuwania awarii, dokonywania napraw, wykonywanie czynności eksploatacyjnych, w tym modernizacji, konserwacji, kontroli przeglądów, wymiany, przebudowy, remontu, rozbudowy oraz demontażu.

§ 3.

Wykonanie uchwały powierza się Wójtowi Gminy Karsin.

§ 4.







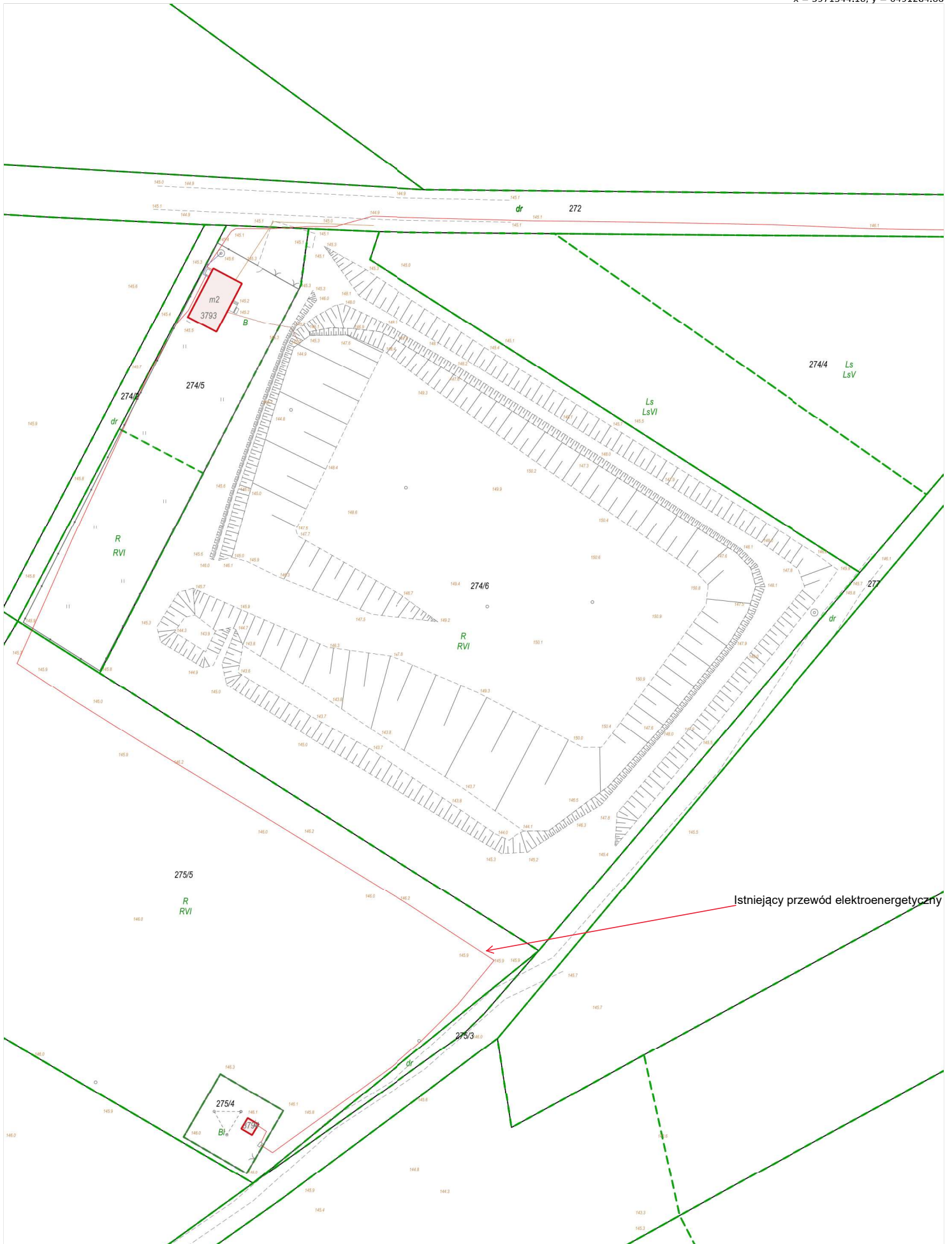

Uchwała wchodzi w życie z dniem podjęcia.

Przewodniczący Rady Gminy

Bogdan Pepliński



Legenda

-  Budynek
-  Trawnik
-  Studnia
-  Właz okrągły
-  Punkt pomierzonej wysokości
-  Granica konturu klasyf.
-  Granica użytku gruntowego
-  Działka