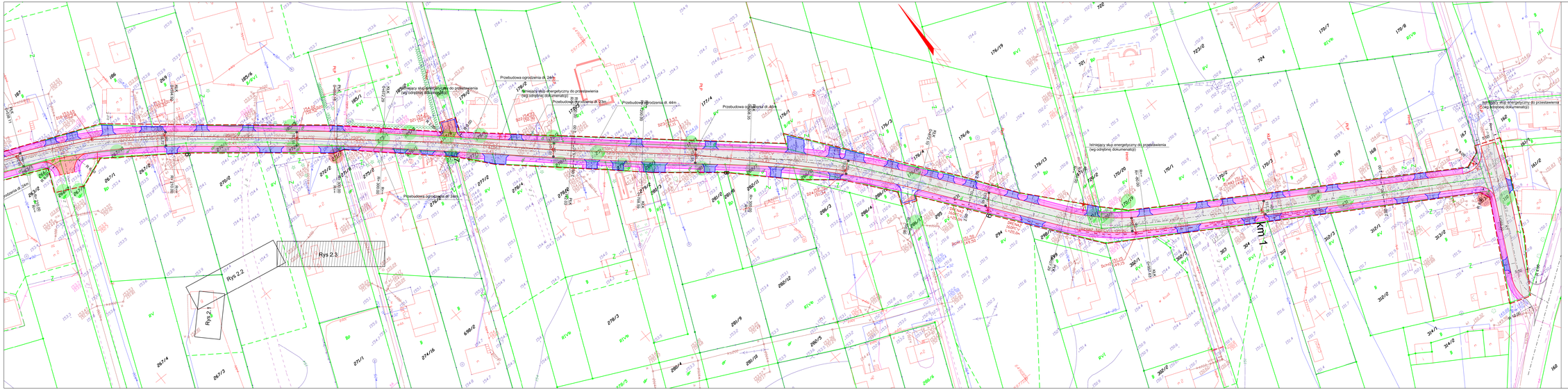

LEGENDA

- Proj nawierzchnia z betonu asfaltowego - (jezdnia, skrzyżowania)
- Proj nawierzchnia z kostki bet. typu połbruk gr 8cm - kolor szary (opaska)
- Proj nawierzchnia z kostki bet. typu połbruk gr 8cm - kolor szary (zjazdy publiczne)
- Proj nawierzchnia z kostki bet. typu połbruk gr 8cm - kolor antracyt (zjazdy indywidualne)
- Proj krawężnik bet. 100x30x15 - "wysoki"
- Proj krawężnik bet. 100x30x15 - "niski"
- Proj opornik drogowy bet. 100x25x12
- Proj obrzeże bet. 100x30x8
- Proj kanalizacja deszczowa
- Proj wpust deszczowy
- Proj drenaż rozsączający PCV 110mm
- Drzewo do wycinki
- Istniejący słup energetyczny do przestawienia (wg odrębnej dokumnetacji na zgłoszenie do gestora)
- Zakres projektu budowlanego
- Działki będące własnością osób prywatnych
- Pozostałe działki przez które przebiega droga publiczna

Nazwa i adres obiektu budowlanego
Budowa nawierzchni drogowej na terenie ulicy Kolejdza Płk. Wryczy wraz z budową sieci kanalizacji deszczowej odprowadzającej wody opadowe oraz rozłupowe do rowu melioracyjnego we Wielu

Inwestor: Wójt Gminy Karsin

Nazwa rysunku Projekt zagospodarowania terenu	Skala 1:500 Nr rys 2.3	
Branża	Imię i nazwisko	Uprawnienia	Podpis
Projektant br. drogowa	mgr inż. Daniel Folehr	Upr. bud. PDM/0101/POOD/11	
Sprawdził br. drogowa	mgr inż. Jan Burglin	Upr. bud. GPKG/I-7342-9/95	
Projektant br. sanitarna	Zygmunt Cheba	Upr. bud. ANR/346/138/84	
Sprawdził br. sanitarna	mgr inż. Jan Burglin	Upr. bud. GPKG/I-7342-24/95	

12 maj 2015r

Niniejszym oświadczam, że projekt budowlany opracowano metodą elektroniczną na bazie mapy sytuacyjno-wysokościowej, która jest zgodna z oryginałem przyjętym do zasobu Powiatowego Ośrodka Dokumentacji Geodezyjnej i Kartograficznej w Kościerzynie