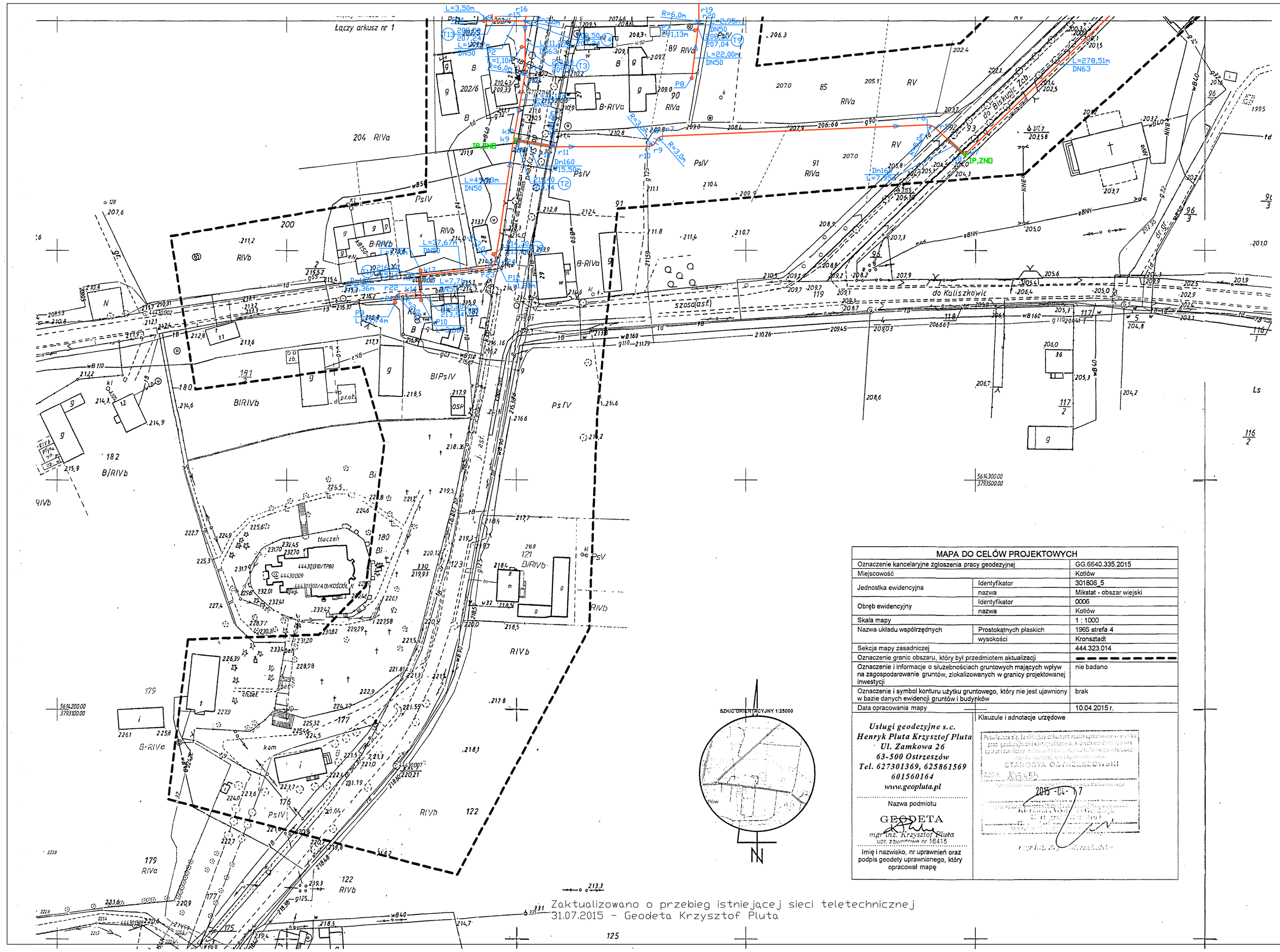

Zaktualizowano o przebieg istniejącej sieci teletechnicznej
31.07.2015 – Geodeta Krzysztof Pluta

Wykaz współrzędnych geograficznych punktów na sieci:

W	5614819,04 3793861,12	r8	5614448,31 3793361,15	k11	5614563,69 3793380,47	k14	5614382,08 3793257,73
k1	5614814,31 3793866,26	r9	5614446,94 3793360,39	k12	5614564,19 3793380,97	T10	5614382,63 3793258,19
k2	5614813,62 3793866,26	r10	5614445,40 3793357,78	P3	5614564,79 3793380,97	P10	5614378,46 3793258,48
k3	5614656,37 3793701,46	r11	5614445,23 3793316,50	k13	5614563,19 3793379,20	k15	5614388,84 3793257,63
k4	5614655,63 3793701,45	r12	5614445,32 3793315,42	T6	5614558,41 3793379,20	k16	5614389,39 3793258,09
k5	5614645,27 3793711,50	T2	5614448,13 3793299,69	P4	5614557,41 3793377,91	T11	5614389,48 3793258,84
k6	5614643,85 3793711,50	k9	5614448,23 3793299,12	T7	5614529,31 3793379,20	k17	5614389,92 3793258,28
r1	5614576,64 3793643,57	k10	5614448,81 3793298,72	P5	5614527,99 3793377,64	P11	5614391,48 3793258,16
r2	5614575,17 3793640,03	r13	5614476,34 3793303,63	T8	5614504,51 3793379,20	r23	5614392,60 3793287,92
r3	5614575,17 3793638,07	r14	5614477,40 3793303,73	P6	5614503,52 3793377,93	r24	5614395,24 3793290,58
r4	5614573,81 3793634,64	T3	5614488,27 3793303,73	r19	5614500,41 3793379,46	T12	5614399,54 3793291,33
T1	5614517,02 3793574,28	P2	5614488,77 3793302,25	r20	5614499,66 3793379,41	P12	5614398,53 3793289,89
P1	5614514,32 3793574,82	T4	5614499,50 3793303,73	T9	5614497,09 3793379,15	k18	5614447,25 3793298,48
k7	5614442,10 3793495,49	r15	5614499,77 3793303,73	P7	5614499,66 3793377,73	P13	5614511,78 3793289,44
k8	5614442,09 3793494,76	r16	5614500,22 3793303,78	P8	5614475,23 3793376,39	k19	5614500,50 3793289,44
r5	5614453,44 3793482,49	r17	5614559,03 3793317,33	P9	5614377,45 3793247,16	T13	5614500,00 3793289,94
r6	5614454,77 3793478,88	r18	5614563,69 3793323,18	r21	5614379,03 3793247,07	P14	5614500,00 3793285,84
r7	5614449,85 3793363,64	T5	5614563,69 3793378,70	r22	5614381,21 3793248,86		

Legenda:

- L=15,93m / DN63 – długość przewodu / średnica przewodu
- kierunek przepływu ścieków
- R=8,0m – promień gięcia przewodu kanalizacji ciśnieniowej
- Dn160 / L=7,0m – rura ochronna, średnica i długość
- P5 – przepompownia ścieków
- T1 – trójnik
- r11 – początek/koniec łuku
- k9 – punkt załamania – kolano 45°
- rzędna terenu, m n.p.m. / rzędna dna kanału, m n.p.m.
- IP,ZND – instalacja do płukania, zawór napowietrzająco-odpowietrzający

Całkowita długość zaprojektowanej sieci Lc=1137,84m
Przewody kanalizacji ciśnieniowej prowadzić z zagłębieniem 1,2m. W razie napotkania nieprzewidzianych kolizji kanał zagłębić wg zaleceń.

SZKIC ORIENTACYJNY 1:25000

N

MAPA DO CELÓW PROJEKTOWYCH		
Oznaczenie kancelaryjne zgłoszenia pracy geodezyjnej		GG.6640.335.2015
Miejscowość		Kotłów
Jednostka ewidencyjna	Identyfikator	301806_5
	nazwa	Mikstat - obszar wiejski
Obręb ewidencyjny	Identyfikator	0006
	nazwa	Kotłów
Skala mapy		1 : 1000
Nazwa układu współrzędnych	Prostokątnych płaskich	1965 strefa 4
	wysokości	Kronsztadt
Sekcja mapy zasadniczej		444.323.014
Oznaczenie granic obszaru, który był przedmiotem aktualizacji		— — —
Oznaczenie i informacje o służebnościach gruntowych mających wpływ na zagospodarowanie gruntów, zlokalizowanych w granicy projektowanej inwestycji		nie badano
Oznaczenie i symbol konturu użytku gruntowego, który nie jest ujawniony w bazie danych ewidencji gruntów i budynków		brak
Data opracowania mapy		10.04.2015 r.
Usługi geodezyjne s.c. *Henryk Pluta Krzysztof Pluta* *Ul. Zamkowa 26* *63-500 Ostrzeszów* *Tel. 627301369, 625861569* *601560164* *www.geopluta.pl* Nazwa podmiotu GEODETA *mgr inż. Krzysztof Pluta* upr. zawodowe nr 16415 Imię i nazwisko, nr uprawnień oraz podpis geodety uprawnionego, który opracował mapę		Klauzule i adnotacje urzędowe Powiatowy Ośrodek Dokumentacji Geodezyjnej i Kartograficznej w Ostrzeszowie STAROSTA OSTRZESZOWSKI 2015-04-17

Dokumentacja Geodezyjno-prawna gpr Gorlice	**IZO-EKO CENTRUM Sp. z o.o.** 63-500 Ostrzeszów ul. Kościuszki 20			
Inwestor:	Miasto i Gmina Mikstat			
Obiekt:	Sieć kanalizacyjna w m.Kotłów			
Temat:	Projekt sieci kanalizacyjnej cz.2			
	Imię i nazwisko	podpis	nr uprawnień	data 05.2015r.
Asystent Projektanta:	mgr inż. Julia Bąk			
Projektant:	mgr inż. Maciej Semberecki		UAN-8386/58/90 NB/U/7342/17/98	skala 1:1000
Sprawdzający	mgr inż. Artur Bacik		330/DOS 13	Rys nr 2