

Gościeradów: dn. 04.03.2021 r.
(miejscowość, data)

STAROSTWO POWIATOWE
adnotacja organu o sprzeciwie
23-208 Kraśnik
ul. Aleja Niepodległości 20

ZGŁOSZENIE

zamiaru przystąpienia do budowy, wykonania robót budowlanych¹
nie wymagających pozwolenia na budowę

STAROSTA KRAŚNICKI

(nazwa organu właściwego do przyjęcia zgłoszenia)

Inwestor: **Gmina Gościeradów**
Adres Inwestora: **Gościeradów Ukazowy 61, 23-275 Gościeradów**

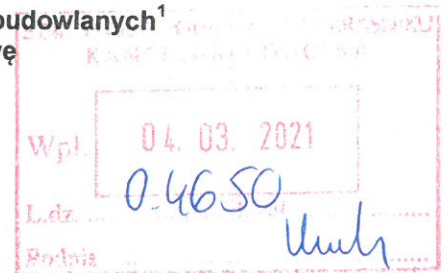

Zgodnie z art. 29 oraz art. 30 ustawy z dnia 7 lipca 1994- Prawo budowlane (tj. Dz. U. z 2020 r. poz. 1333, ze zm.) - zgłaszam, że zamierzam przystąpić do budowy - wykonywania robót budowlanych¹ - polegających na:

Przebudowa drogi wewnętrznej, dojazdowej do gruntów rolnych w miejscowości Księżomierz Dzierzkowska, gm. Gościeradów na odcinku dł. 0,05 km. zgodnie z uproszczoną dokumentacją stanowiącą załącznik do niniejszego zgłoszenia.

Prace związane z realizacją inwestycji w całości mieszczą się w pasie drogi wewnętrznej.

Sposób wykonania: zlecony.

na działkach budowlanych nr ewid. gruntów **1317/1, 1299** położonych w obrębie geodez. **Księżomierz Dzierzkowska, gm. Gościeradów.**

Termin rozpoczęcia robót: 1.07.2021 r.

Do zgłoszenia załączam:¹

- 1) odpowiedni szkic sytuacyjny wraz z opisem określający rodzaj, zakres i sposób wykonywania robót budowlanych lub
- 2) projekt zagospodarowania działki lub terenu wraz z opisem technicznym instalacji wykonany przez projektanta posiadającego wymagane uprawnienia budowlane (w przypadku zgłoszenia przyłączy do budynków lub instalacji zbiornikowych na gaz płynny o pojemności do 7m³, przeznaczonych do zasilania instalacji gazowych w budynkach mieszkalnych jednorodzinnych),
- 3) w zależności od potrzeb odpowiednie szkice lub rysunki a także pozwolenia, uzgodnienia i opinie wymagane odrębnymi przepisami,
- 4) oświadczenie inwestora o posiadanym prawie do dysponowania nieruchomością na cele budowlane,
- 5) upoważnienie udzielone osobie pełnomocnika działającego w imieniu inwestora.

Wniosek i załączniki w 3 egzemplarzach stanowią integralną część zgłoszenia.

Gmina Gościeradów
23-275 Gościeradów
woj. Lubelskie
NIP: 715-18-63-553
REGON: 830-409-443

mgr Mariusz Szczepaniak

(podpis inwestora lub osoby przez niego upoważnionej)

UWAGA: Zgłoszenia należy dokonać co najmniej 21 dni przed zamierzonym terminem przystąpienia do robót budowlanych.

1 – niepotrzebne skreślić

OŚWIADCZENIE
O POSIADANYM PRAWIE DO DYSPONOWANIA NIERUCHOMOŚCIĄ NA CELE BUDOWLANE (B-3)

(podstawa prawna: art. 32 ust. 4 pkt 2 ustawy z dnia 7 lipca 1994 r. – Prawo budowlane)

W przypadku większej liczby inwestorów lub osób upoważnionych do złożenia oświadczenia w imieniu inwestora, ubiegających się o pozwolenie na budowę lub dokonujących zgłoszenia, każda osoba składa oświadczenie oddzielnie.

1. Proszę wpisać dane inwestora (w tym adres zamieszkania lub siedziby):

imię i nazwisko lub nazwa inwestora: **Gmina Gościeradów** kraj: **Polska** województwo: **lubelskie**

powiat: **kraśnicki** gmina: **Gościeradów**

miejsowość: **Gościeradów Ukazowy** ulica: nr domu: **61** nr lokalu:

kod pocztowy: **23-275** telefon/e-mail (nieobowiązkowo):

adres do korespondencji (jeżeli jest inny niż adres zamieszkania lub siedziby):

STAROSTWO POWIATOWE
W KRASNIKU
23-204 Kraśnik
ul. Aleja Niepodległości 20

Oznaczenie dokumentu tożsamości (w przypadku gdy inwestorem jest osoba fizyczna):

rodzaj dokumentu: seria i nr dokumentu:

organ wydający dokument:

2. Proszę wpisać dane osoby upoważnionej do złożenia oświadczenia w imieniu inwestora (w tym adres zamieszkania):

(w przypadku gdy inwestorem jest osoba prawna albo jednostka organizacyjna nieposiadająca osobowości prawnej albo gdy za inwestora będącego osobą fizyczną oświadczenie składa jej pełnomocnik)

imię i nazwisko: **Mariusz Szczepanik – Wójt Gminy Gościeradów** kraj: **Polska** województwo: **lubelskie**

powiat: **kraśnicki** gmina: **Gościeradów**

miejsowość: **Gościeradów Ukazowy** ulica: **18** nr domu: nr lokalu:

kod pocztowy: **23-275** telefon/e-mail (nieobowiązkowo):

adres do korespondencji (jeżeli jest inny niż adres zamieszkania):

Oznaczenie dokumentu tożsamości:

rodzaj dokumentu: **dowód osobisty** seria i nr dokumentu: **CEK 245012**

organ wydający dokument: **WG Gościeradów**

3. Proszę wpisać dane nieruchomości

(w przypadku konieczności podania większej liczby nieruchomości, należy je podać w formularzu B-4)

województwo: **lubelskie** powiat: **kraśnicki**

gmina: **Gościeradów** miejscowość: **Gościeradów Ukazowy**

ulica: . nr domu: nr lokalu: kod pocztowy: **23-275**

jednostka ewidencyjna/obręb ewidencyjny/nr działki ewidencyjnej:

tytuł, z którego wynika prawo do dysponowania wyżej wskazaną nieruchomością (w pkt 3) na cele budowlane: (przykładowo: własność, współwłasność, ograniczone prawo rzeczowe, użytkowanie wieczyste)

Własność, KW 53689

1) **Gościeradów/Gościeradów/dz.nr 1317/1, 1299**

2)

3)

4)

5)

4. Proszę oznaczyć znakiem X w przypadku dołączania formularza B-4

☐ Dołączam formularz B-4

Po zapoznaniu się z art. 32 ust. 4 pkt 2 ustawy z dnia 7 lipca 1994 r. – Prawo budowlane oświadczam, że posiadam prawo do dysponowania nieruchomością na cele budowlane określoną w pkt 3 niniejszego oświadczenia na podstawie tytułów wskazanych w tym punkcie. Jestem świadomy odpowiedzialności karnej za podanie w niniejszym oświadczeniu nieprawdy, zgodnie z art. 233 Kodeksu karnego.



Gmina Gościszów
23-275 Gościszów
woj. Lubelskie
NIP: 715-18-63-553
REGON: 830-469-043

04.03.2021 r.

Data oraz czytelny podpis inwestora lub osoby upoważnionej do działania w jego imieniu

WÓJT
Marian Szczeraniak

STAROSTWO POWIATOWE
W KRAŚNIKU
23-204 Kraśnik
ul. Aleja Niepodległości 20

Branża Drogowa	Nr egz. 3	Data: grudzień 2020
<p><u>Inwestor:</u></p> <div style="display: flex; justify-content: space-between; align-items: center;">  <div style="text-align: center;"> <p>GMINA GOŚCIERADÓW 23-275 Gościeradów tel. 015 838 11 05</p> </div> <div style="text-align: right; color: red; font-size: small;"> <p>STAROSTWO POWIATOWE w KRAŚNIKU ul. Al. Niepodległości 20 Załącznik do zgłoszenia Nr ... 04.03.2021r. dnia 16.04.2021r.</p> </div> </div>		
<p><u>Zamierzenie:</u></p> <p style="text-align: center;">Przebudowa drogi wewnętrznej dojazdowej do gruntów rolnych w m. Księżomierz Dzierzkowska gm. Gościeradów na działce o nr 1317/1, 1299 na odcinku długości 0,050 km</p>		
<p><u>Stadium:</u></p> <p style="text-align: center;">Uproszczona dokumentacja techniczna dla zgłoszenia zamiaru przystąpienia do wykonywania robót budowlanych nie wymagających pozwolenia na budowę</p>		
<p><u>Lokalizacja robót:</u></p> <ul style="list-style-type: none"> - Województwo: Lubelskie - Powiat: Kraśnicki - Gmina: Gościeradów - jednostka ewidencyjna: Gościeradów Obręb: 0006 Księżomierz Dzierzkowska <ul style="list-style-type: none"> - działka o nr ew. 1317/1, 1299 (Istniejący pas drogowy drogi wewnętrznej, dojazdowej) - działka o nr ew. 1320 (pas drogi powiatowej w obrębie włączenia) 		
	Imię i Nazwisko	Podpis
Opracowujący:	Dariusz Gaćkowski	

SPIS ZAWARTOŚCI OPRACOWANIA

STAROSTWO POWIATOWE
W KRAŚNIKU
23-204 Kraśnik
ul. Aleja Niepodległości 20

Część opisowa

Strona tytułowa	str. 1
Spis zawartości opracowania	str. 2
Część opisowa (opis techniczny) :	str. 3-7
1. Dane ogólne	
2. Stan istniejący	
3. Cel i zakres opracowania	
4. Zakres prac projektowych	
4.1 Podstawowe parametry odcinka drogi	
4.2. Plan sytuacyjny	
4.3 Profil podłużny	
4.4. Odwodnienie	
4.5 Przekroje normalne	
4.6. Układ konstrukcyjny	
4.6.1 Konstrukcja nawierzchni	
4.6.2 Konstrukcja poboczy	
5. Urządzenia obce	
6. Dane w zakresie ochrony zabytków dla terenu zamierzenia budowlanego	
7. Wpływ działalności górniczej na teren oddziaływania zamierzenia budowlanego	
8. Dane dotyczące zagrożeń środowiska i ochrony terenu	
8.1 - Zakres uciążliwości i oddziaływania na środowisko	
8.2 - Ochrona terenu	

Uzgodnienia

- uzgodnienie włączenia do drogi powiatowej i zgoda na dysponowanie działką nr 1320 stanowiącą pas drogi powiatowej wydane przez ZDP w Kraśniku

Część rysunkowa

1. Plan orientacyjny w skali 1:25 000	- rys nr 1
2. Projekt Zagospodarowania terenu w skali 1:500	- rys nr 2
3. Przekrój normalny w skali 1:50	- rys nr 3

OPIS TECHNICZNY

Do zgłoszenia zamiaru przystąpienia do budowy, wykonania robót budowlanych
nie wymagających pozwolenia na budowę

1. Dane ogólne

1.1. Przedmiot opracowania

Wykonanie uproszczonej dokumentacji technicznej na wykonanie robót budowlanych nie wymagających pozwolenia na budowę pn.

Przebudowa drogi wewnętrznej dojazdowej do gruntów rolnych w m. Księżomierz Dzierzkowska gm. Gościeradów na działce o nr 1317/1, 1299 na odcinku długości 0,050 km
(od km 0+000 do km 0+050)

1.2. Inwestor

Inwestorem zadania jest:

Gmina Gościeradów z siedzibą w Gościeradowie 23-275 Gościeradów powiat Kraśnicki
tel. 015 838 11 05

1.3. Podstawa opracowania

- Zlecenie opracowania uproszczonej dokumentacji techniczno-kosztorysowej
- Ustawa Prawo Budowlane (Dz. U z 2020 r poz. 471 w zakresie art. 29 ust 3 pkt d)
- Mapa zasadnicza sporządzona w skali 1:500
- Normy, uzgodnienia
- Pomiar własne

Przed przystąpieniem do prac projektowych dokonano niezbędnych uzgodnień z Inwestorem, przeprowadzono bezpośrednie rozpoznanie terenowe oraz pomiary sytuacyjne, co pozwoliło na określenie stanu istniejącego i projektowanego.

2. Stan istniejący

Ogólna charakterystyka techniczna drogi na odcinku planowanej przebudowy

Droga wewnętrzna, dojazdowa do przebudowy położona jest na działce o nr ew. 1317/1 i 1299 w obrębie: Księżomierz Dzierzkowska gm. Gościeradów stanowiącej pas drogowy drogi wewnętrznej, dojazdowej do pól. Droga dojazdowa na odcinku przebudowy położona jest w terenie płaskim, w zabudowie zagrodowej i stanowi dojazd mieszkańcom m. Gościeradów do swoich domostw i użytków rolnych. Po lewej stronie odcinka do przebudowy usytuowane jest stałe ogrodzenie. Droga na odcinku przebudowy długości ok 50 m posiada nawierzchnie gruntową wzmocnioną warstwą kruszywa szerokości 3,0-3,5 m. Początek odcinka drogi do przebudowy (PT km 0+000 wg kilometracji roboczej) stanowi krawędź nawierzchni bitumicznej drogi powiatowej nr 2705L Księżomierz- Liśnik położonej na działce o nr ew. 1320 Szerokość pasa drogowego na odcinku przebudowy jest zmienna i wynosi od 5,50 do 6,0 m. Droga na odcinku przebudowy połączona jest z drogą powiatową poprzez istniejący zjazd o nawierzchni gruntowej o nienormatywnych parametrach technicznych

3. Cel i zakres opracowania

Celem opracowania jest określenie parametrów technicznych, technologii wykonania i ustalenie zakresu robót potrzebnych do realizacji inwestycji polegającej na przebudowie drogi wewnętrznej, dojazdowej do gruntów rolnych w m. Gościeradów Plebański na odcinku długości 0,050 km, użytkowanej głównie jako dojazd do zabudowań mieszkalnych i do użytków rolnych

Dla prawidłowego wykonania przedmiotu opracowania niezbędne jest wykonanie niżej wymienionych robót budowlanych:

- roboty przygotowawcze : roboty pomiarowe
- mechaniczne roboty ziemne z transportem dla wykonania koryta
- wykonanie podbudowy zasadniczej z kruszywa łamanego stabilizowanego mechanicznie

- wykonanie dwuwarstwowej nawierzchni z masy mineralno -asfaltowej
- roboty wykończeniowe: pobocza utwardzone kruszywem łamanym

- Roboty przygotowawcze

– roboty pomiarowe związane z geodezyjną obsługą inwestycji polegające na wykonaniu robót pomiarowych mających na celu: odtworzenie granicy pasa drogowego, wyznaczenie sytuacyjne i zastabilizowanie w terenie pkt. charakterystycznych trasy drogi (oś trasy, pkt załamania, elementy korony drogi , itp.) oraz wykonanie po realizacji inwestycji geodezyjnej inwentaryzacji powykonawczej wykonanych robót

- **Roboty ziemne** - korytowanie :mechaniczne roboty ziemne z transportem (rozbiórka istniejącej nawierzchni z kruszywa) , dla wykonania pełnego koryta głębokości do 23 cm i szerokości 4,30 m pod warstwy konstrukcyjne podbudowy (od km 0+000 do km 0+050.) Roboty obejmują również wyluczenia na włączeniu do drogi powiat na początku odcinka

- Podbudowa

- **koryto** - Mechaniczne profilowanie i zagęszczenie dna wykonanego koryta, na odcinku przebudowy łącznie z wyluczeniami na włączeniu do drogi powiatowej

- **warstwa dolna** – grubości po zagęszczeniu 15 cm , szerokości 4,30 m wykonana w przygotowanym korycie szerokości 4,30 m, z kruszywa łamanego stabilizowanego mechanicznie (mieszanka sortowana o uziarnieniu ciągłym frakcji 0/63 mm)

– **warstwa górna** – grubości po zagęszczeniu 8 cm, szerokości 4,30 cm z kruszywa łamanego stabilizowanego mechanicznie (mieszanka sortowana o uziarnieniu ciągłym frakcji 0/31,5 mm), warstwa rozłożona mechanicznie układarką mechaniczną do kruszyw i zagęszczona mechanicznie.

Roboty związane z wykonaniem dwuwarstwowej podbudowy obejmują również wyluczenia o promieniu $R=6,0$ m na włączeniu do drogi powiatowej

Materiały stosowane do wykonania podbudowy z kruszywa łamago (tj mieszanki sortowane) winny posiadać stosowne atesty lub certyfikaty dopuszczające do stosowania budownictwie drogowym

- **Mechaniczne oczyszczenie i skropienie** emulsją asfaltową na zimno wykonanej górnej warstwy podbudowy z kruszywa łamanego na odcinku przebudowy

- Nawierzchnia

- **warstwa wiążąca** – warstwa wiążąca grubości 4 cm z betonu asfaltowego o uziarnieniu 0/11 mm (AC 16W 50/70) standard II jak dla ruchu KR1/2, szerokości 4,00 m na odcinku długości 50 m , wykonana na przygotowanej warstwie górnej podbudowy

Uwaga:

Bezpośrednio przed wykonywaniem warstwy wiążącej z betonu asfaltowego wykonaną górną warstwę podbudowy z kruszywa należy oczyścić i skropić emulsją asfaltową

- **warstwa ścieralna** – warstwa ścieralna grubości 3 cm z betonu asfaltowego o uziarnieniu 0/11 AC 11S 50/70) standard II jak dla ruchu KR1/2 szerokości 4,00 m na odcinku długości 50 m wykonana na przygotowanej warstwie wyrównawczej

Roboty związane z wykonaniem dwuwarstwowej nawierzchni obejmują również wyluczenia o promieniu $R=6,0$ m na włączeniu do drogi powiatowej

Warstwy nawierzchni należy rozłożyć mechanicznie za pomocą rozścielacza mas min-asfaltowych i zagęścić walcami stalowymi i gumowymi

- **Roboty wykończeniowe** - utwardzenie obustronnych poboczy szer. śr. 0,5 m warstwą kruszywa łamanego stabilizowanego mechanicznie grubości po zagęszczeniu 8 cm na odcinku przebudowy

Uwaga: W granicach pasa drogowego na włączeniach szerokość obustronnych poboczy poszerzyć do szer. 0,75 m

4. Zakres prac projektowych

4.1 Podstawowe parametry odcinka drogi

- szerokość pasa drogowego	- 5,50 - 6,0 m
- klasa drogi	- D
- obciążenie drogi ruchem	- KR1/2
- prędkość projektowa	- $V_p=30$ km/h
- szerokość nawierzchni	- 4,00 m
- szerokość obustronnych poboczy	- 0,50-0,75 m
- przekrój szlakowy bez rowów odwadniających	

4.2. Plan sytuacyjny

Przebudowywany odcinek drogi gminnej składać się będzie z następujących elementów:

- jezdnia wraz z podbudową
- pobocza

Początek odcinka zasadniczego drogi do przebudowy (km 0+000 wg kilometracji roboczej) stanowi krawędź nawierzchni bitumicznej drogi powiatowej nr 2705L Księżomierz- Liśnik położonej na działce o nr ew. 1320 .

Oś włączenia przebudowywanej drogi wewnętrznej do osi drogi powiatowej należy wykonać pod kątem prostym lub zbliżonym do kąta prostego, krawędzie przecięcia nawierzchni drogi wewnętrznej na włączeniu do drogi powiatowej wyokrąglić łukami poziomym o promieniu $R=6,00$ m., Dla optymalnego przebiegu trasy dopuszczalne są niewielkie korekty (załamania) trasy w granicach wydzielonego pasa drogowego

Szerokość normalna projektowanej nawierzchni na odcinku zasadniczym wynosi 4,00 m Szerokość obustronnych poboczy z kruszywa na odcinku przebudowy wynosi 0,50 m oraz 0,75 m w pasie drogi powiatowej obrębie włączeń do drogi powiatowej

Rysunek planu zagospodarowania terenu projektowanej przebudowy zamieszczony jest w rys nr 2

4.3 Profil podłużny

Przebudowywany odcinek drogi kształtowany jest za pomocą spadków podłużnych zgodnych ze stanem istniejącym. Początek odcinka dostosowano wysokościowo do niwelety nawierzchni drogi powiatowej

Profil podłużny przebudowywanego odcinka pozostaje zasadniczo bez zmian i dostosowany jest do istniejącej niwelety nawierzchni drogi , korekty wysokości mogą wynikać z faktu nadania płynnego spadku podłużnego dla odprowadzenia wód powierzchniowych i uniknięcia powstawania zastoisk wody. Po wykonaniu przebudowy niweleta wykonanej nawierzchni bitumicznej na odcinku zasadniczym i łączniku może zostać podniesiona w stosunku do istniejącej niwelety nawierzchni maksymalnie 8 cm,

4.4. Odwodnienie

Ze względu na brak możliwości wykonania rowów przydrożnych spowodowanym ograniczoną szerokością działki Inwestora odwodnienie nawierzchni projektowanego odcinka zaprojektowane zostało jako powierzchniowe i poprzez nadanie odpowiedniego spadku poprzecznego, woda powierzchniowa z korony drogi zostanie odprowadzona na przyległe tereny.

4.5 Przekroje normalne

a) przekrój normalny

- szerokość nawierzchni – 4,00 m
- spadek poprzeczny nawierzchni - daszkowy 2%
- szerokość poboczy – $2 \times 0,50$ m
- spadek poprzeczny poboczy - 6 %
- przekrój normalny bez rowów

4.6. Układ konstrukcyjny

4.6.1 Konstrukcja nawierzchni

- warstwa ścierna grubości 3 cm z betonu asfaltowego 0/11,2 mm (AC 11S 50/70) jak dla ruchu KR1/2
- warstwa wyrównawcza grubości 4 cm z betonu asfaltowego 0/16 mm (AC 16 W 50/70) jak dla ruchu KR1/2
- Mechaniczne skropienie emulsją asfaltową na zimno wykonanej górnej warstwy podbudowy emulsją asfaltową szybko rozpadową w ilości 0,8 kg/1 m² .
- warstwa górna podbudowy (klinująca) z kruszywa łamanego stabilizowanego mechanicznie (mieszanka sortowana 0/31,5 mm) grubości po zagęszczeniu 8 cm
- dolna warstwa podbudowy z kruszywa łamanego stabilizowanego mechanicznie (mieszanka sortowana 0/63 mm) grubości po zagęszczeniu 15 cm

4.6.2 Konstrukcja poboczy - warstwa z kruszywa łamanego stab mech (mieszanka sortowana frakcji 0/31,5 grubości po zagęszczeniu 8 cm

5 Urządzenia obce

Przejścia poprzeczne pod koroną drogi przyłączy, gazowych zostały zabezpieczone rurami osłonowymi podczas wykonywania tych urządzeń . Wykonanie robót w obrębie istniejących urządzeń podziemnych należy poprzedzić wykonaniem odkrywek (ręcznie) w celu sprawdzenia ich położenia pod kątem głębokości i zabezpieczenia rurami osłonowymi. W przypadku braku lub złego stanu technicznego istniejących rur osłonowych na przyłączach należy zabezpieczyć je poprzez założenie rur osłonowych zgodnie z warunkami zarządców poszczególnych sieci.

Roboty przy zabezpieczeniu wykonać pod nadzorem zarządców sieci powiadamiając Zarządców poszczególnych sieci w terminie min 7 dni przed ich rozpoczęciem

6. Dane w zakresie ochrony zabytków dla terenu zamierzenia budowlanego

Wg Studium MPZP Gminy Gościeradów działka na której projektowana jest przebudowa drogi dojazdowej stanowi teren pasa drogowego drogi dojazdowej do gruntów rolnych (wewnętrznej). Teren działki nie jest wpisany do rejestru zabytków ani nie jest objęty ochroną konserwatorską.

7. Wpływ działalności górniczej na teren oddziaływania zamierzenia budowlanego

W związku z brakiem występowania terenów górniczych w sąsiedztwie planowanej inwestycji nie przewiduje się występowania wszelkich negatywnych oddziaływań

8. Dane dotyczące zagrożeń środowiska i ochrony terenu

8.1. Zakres uciążliwości i oddziaływania na środowisko

Zgodnie z Dz.U.2016 poz. 74 par.3 pkt 60 projektowane przedsięwzięcie nie zalicza się do inwestycji mogących potencjalnie lub zawsze oddziaływać na środowisko. Nie jest wymagane zatem sporządzanie raportu o oddziaływaniu na środowisko. Teren planowanej inwestycji nie znajduje się na obszarze zajętych formami ochrony przyrody

8.2. Ochrona terenu

Uproszczona dokumentacja techniczną na przebudowę drogi opracowano w taki sposób aby zakres robót przewidzianych w dokumentacji zgłoszeniowej nie wykraczał poza istniejący pas drogowy drogi wewnętrznej, dojazdowej do gruntów rolnych położonej na działce nr ew. 1317/1 i 1299 na odcinku przebudowy.

Sporządził



Kraśnik, dnia 01.03.2021r.

TU.710.0470/2021

Gmina Gościeradów

Ukazowy 61

23-275 Gościeradów

W odpowiedzi na pismo z dnia 15.02.2021r. (data wpływu 17.02.2021r.), Zarząd Dróg Powiatowych w Kraśniku uzgadnia bez uwag uproszczoną dokumentację techniczną pn.: „Przebudowa drogi wewnętrznej do gruntów rolnych w m. Księżomierz Dzierzkowska gm. Gościeradów na działce o nr 1317/1, 1299 na odcinku długości 0,05km” w zakresie włączenia planowanej przebudowy drogi wewnętrznej do nawierzchni drogi powiatowej nr 2705L Liśnik Duży – Księżomierz położonej na dz. 1320 obręb geodezyjny 0006 Księżomierz Dzierzkowska zgodnie z załącznikiem graficznym.

Ponadto ZDP w Kraśniku wyraża zgodę na dysponowanie pasem drogowym drogi powiatowej nr 2705L częścią działki nr 1320 dla potrzeb przebudowy przedmiotowej drogi wewnętrznej. Przed rozpoczęciem robót należy wystąpić z kompletnym wnioskiem na zajęcie pasa drogowego do tut. Zarządu w celu uzyskania decyzji na zajęcie pasa drogowego.

DYREKTOR
Zarządu Dróg Powiatowych
w Kraśniku
mgr inż. Marta Gajewska

Załączniki:

1. Plan sytuacyjny przebudowy drogi wewnętrznej na działce nr 1317/1, 1299 w obrębie włączenia do drogi powiatowej nr 2705L – 1 egz.

Sporządził: Karol Flis, tel. 603 470 410

SKALA 1:500

LEGENDA-Branza drogowa:

granica pasa drogowego

proj. krawędź drogi

prof. os. jezdn

proj. pobocze z kruszywa ~~62cm-0,5m~~

proj. nawierzchnia asfaltowa szer. 4,00 m

proj. robocze z kruszywa łanowego (0-31,5 mm) gr. 8 cm

ZARZĄD DRÓG POWIATOWYCH
W KRAŚNIKU

Uzgodniono projekt
dopisywania do przedkasy
dopisywania do gminnego
księgowości Działu
w. sekret. gminne do DP 2705 L
01.03.2021v

data

ZARZĄD POWIATOWYCH

U Szpilajna 2A, 23-204 Kraśnik

Tel/FAX (81) 826-41-26 825-10-27

(Faint handwritten notes at the bottom of the page)

Rys. nr 2

PLAN ORIENTACYJNY

SKALA 1:25 000

**Przebudowa drogi wewnętrznej dojazdowej do gruntów rolnych
w m. Książomierz Dzierzkowska gm. Gościeradów na działce
o nr 1317/1, 1299 na odcinku długości 0,050 km**

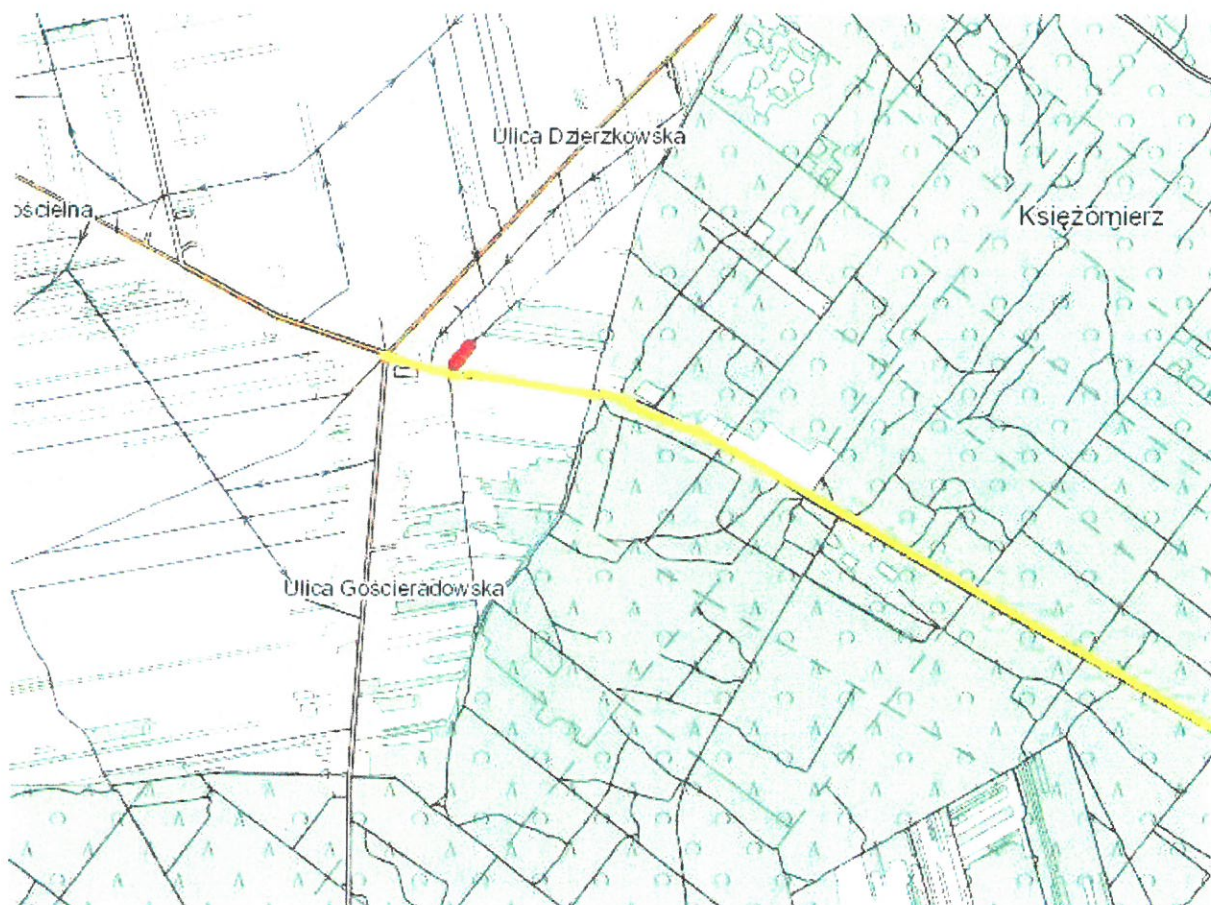

- Odcinek drogi wewnętrznej do przebudowy
- droga powiatowa nr 2705L Liśnik Duży - Książomierz

Rys nr 1

Przebudowa drogi wewnętrznej, dojazdowej do gruntów rolnych w m. Książmierz Dzierzkowska
gm. Gościeradów na działce o nr 1317/1, 1299 na odcinku długości 0,05 km

STAROSTWO POWIATOWE
W KRAŚNIKU
23-204 Kraśnik
ul. Aleja Niepodległości 20

Projekt Zagospodarowania Terenu

SKALA 1:500

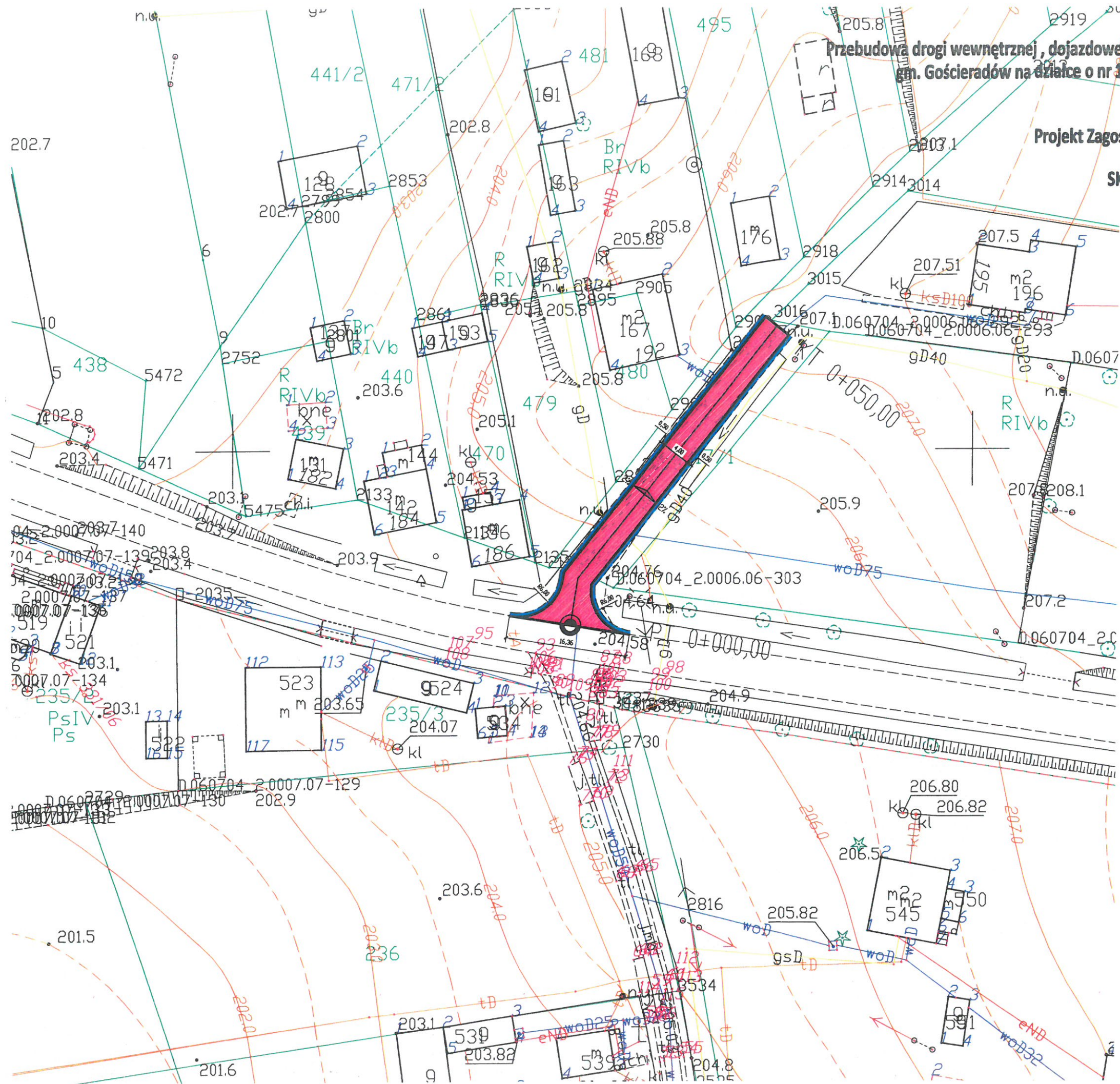

Przebudowa drogi wewnętrznej , dojazdowej do gruntów rolnych
w m. Księżomierz Dzierzkowska
gm. Gościeradów na działce o nr 1317/1 , 1299 na odcinku długości 0,05 km

STAROSTWO POWIATOWE
W KRAŚNIKU
23-204 krasnik
ul. Aleja Niepodległości 20

PRZEKRÓJ NORMALNY SKALA 1:50

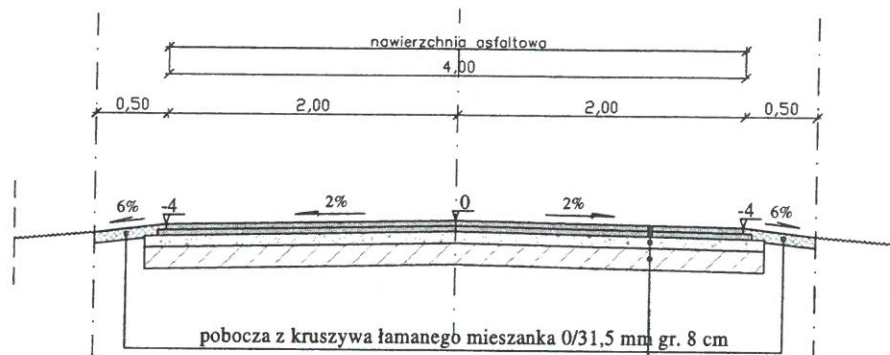

Konstrukcja nawierzchni	
warstwa ścieralna beton asfaltowy (AC 11 S 50/70)	3 cm
warstwa wiążąca: beton asfaltowy (AC 16 W 50/70)	4 cm
warstwa górna - kruszywo łamane stabilizowane mechanicznie (mieszanka sortowana frakcji 0/31,5 mm)	8 cm
warstwa dolna - kruszywo łamane stabilizowane mechanicznie (mieszanka sortowana frakcji 0/63 mm)	15 cm

RAZEM = 30cm

rys. nr 3