

ELEWACJA POŁNOČNA

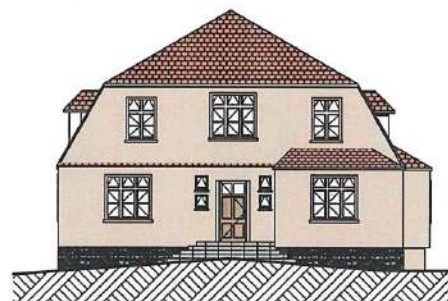

ELEWACJA WSCHODNIA

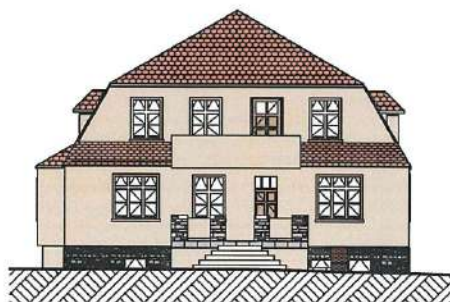

ELEWACJA ZACHODNIA

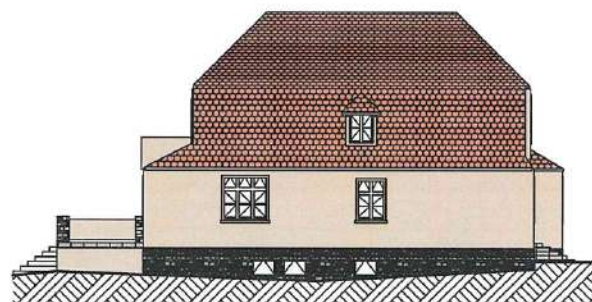

ELEWACJA POŁUDNIOWA

**Lech BARAŃSKI**  
architekt

BEŁCZYNA 45 59-610 BEŁCZYNA WLEN  
tel. +48 601 701 751 e\_mail: l.baranski@hot.pl

Inwestor

BURMISTRZ MIASTA I GMINY WLEN  
PL. BOHATERÓW NYSY 7  
59-610 WLEN

Tytuł opracowania

RZUT LOKALI STAN DOCELOWY  
ADAPTACJA BUDYNKU PRZEDSZKOLA  
NA BUDYNEK MIESZKALNY

DZIAŁKA NR 178  
UL. STACHOWICZA 6  
55-330 WLEN

**BRANŻA ARCHITEKTURA**

Projektant:

arch. Lech BARAŃSKI

upr. nr 382/82 WBP/Wr

upr. do proj. bez ograniczeń w specj. architektonicznej

Data  
Podpis  
04.04.2024

Tytuł rysunku

ELEWACJE

Skala

1:200

Numer rysunku

A.02.4.1

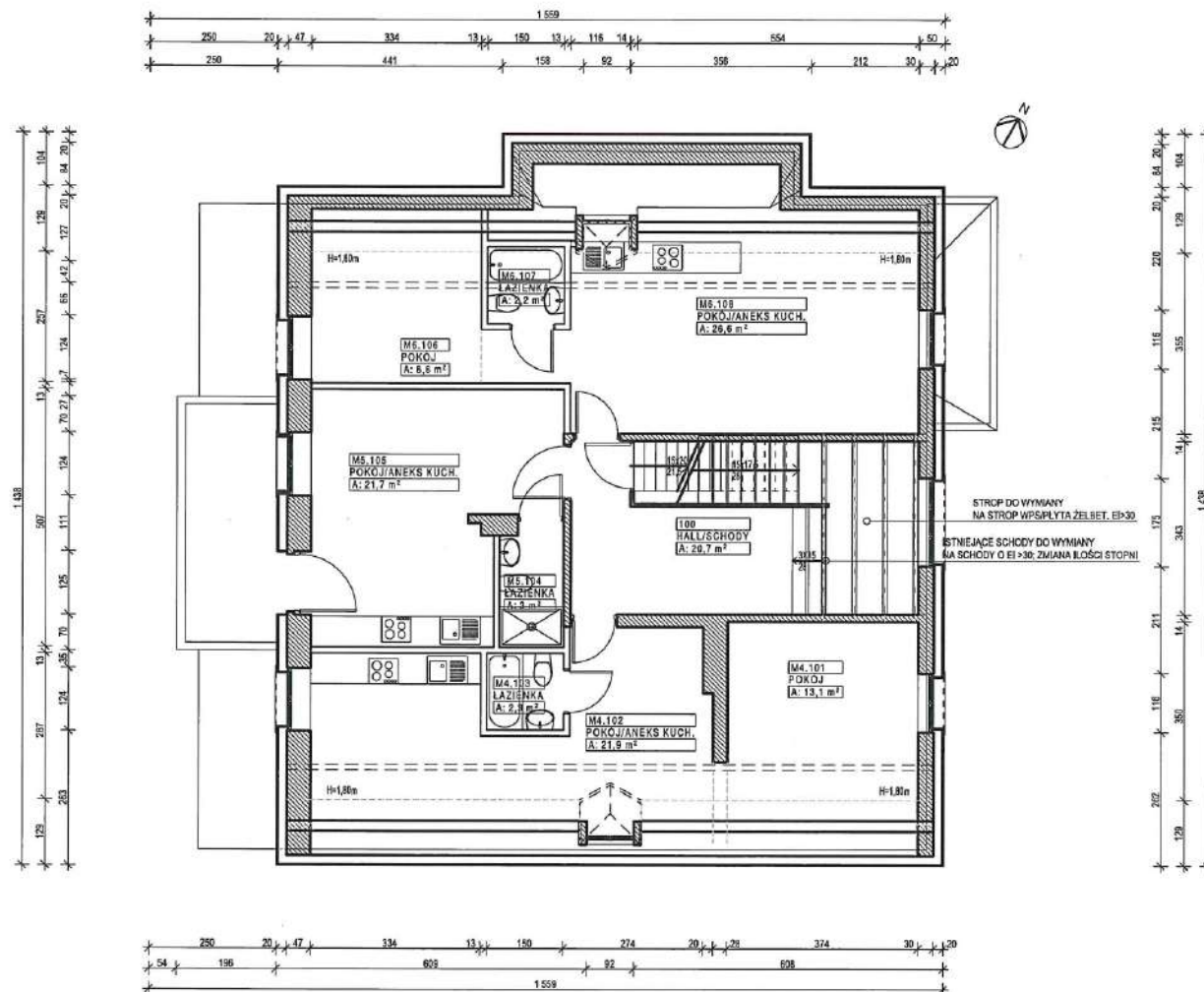

100	HALL/SCHODY	20,69
M4.101	POKÓJ	13,10
M4.102	POKÓJ/ANEKS KUCH.	21,93
M4.103	ŁAZIENKA	2,25
M5.104	ŁAZIENKA	2,99
M5.105	POKÓJ/ANEKS KUCH.	21,71
M6.106	POKÓJ	8,57
M6.107	ŁAZIENKA	2,16
M6.108	POKÓJ/ANEKS KUCH.	26,64
		120,04 m <sup>2</sup>

**Lech BARAŃSKI**  
architekt

BEŁCZYNA 45 59-610 BEŁCZYNA WLEŃ  
tel. +48 601 701 751 e\_mail: l.baranski@hot.pl

Inwestor

BURMISTRZ MIASTA I GMINY WLEŃ  
PL. BOHATERÓW NYSY 7  
59-610 WLEŃ

Tytuł opracowania

RZUT LOKALI STAN DOCELOWY  
ADAPTACJA BUDYNKU PRZEDSZKOLA  
NA BUDYNEK MIESZKALNY

DZIAŁKA NR 178  
UL. STACHOWICZA 6  
55-330 WLEŃ

**BRANŻA ARCHITEKTURA**

Projektant:

arch. Lech BARAŃSKI

upr. nr 382/82 WBPPWr

upr. do proj. bez ograniczeń w specj. architektonicznej

Tytuł rysunku

RZUT 1.PIĘTRA/PODDASZA

Data

Podpis

04.04.2024

Skala

1:100, 1:1

Numer rysunku

A.02.2.3



Lech BARAŃSKI  
architekt

BEŁCZYNA 45      59-610 BEŁCZYNA WLEN  
tel. +48 601 701 751      e\_mail: l.baranski@hot.pl

**INWESTOR**  
**BURMISTRZ MIASTA I GMINY WLEŃ**  
**PL. BOHATERÓW NYSY 7**  
**59-610 WLEŃ**

Tytuł opracowania

RZUT LOKALI STAN DOCELOWY  
ADAPTACJA BUDYNKU PRZEDSZKOLA  
NA BUDYNEK MIESZKALNY

DZIAŁKA NR 178  
UL. STACHOWICZA 6  
55-330 WLEŃ

BRANŽA ARCHITEKTURA

Projektant:  
arch. Lech BARAŃSKI  
upr. nr 382/82 WBPP/Wr  
upr. do proj. bez ograniczeń w specj. architektonicznej

Data  
Podpis  
04.04.2024

Tytuł rysunku  
**RZUT PARTERU**

Skala	1:100, 1:1
Numer rysunku	A.02.2.2



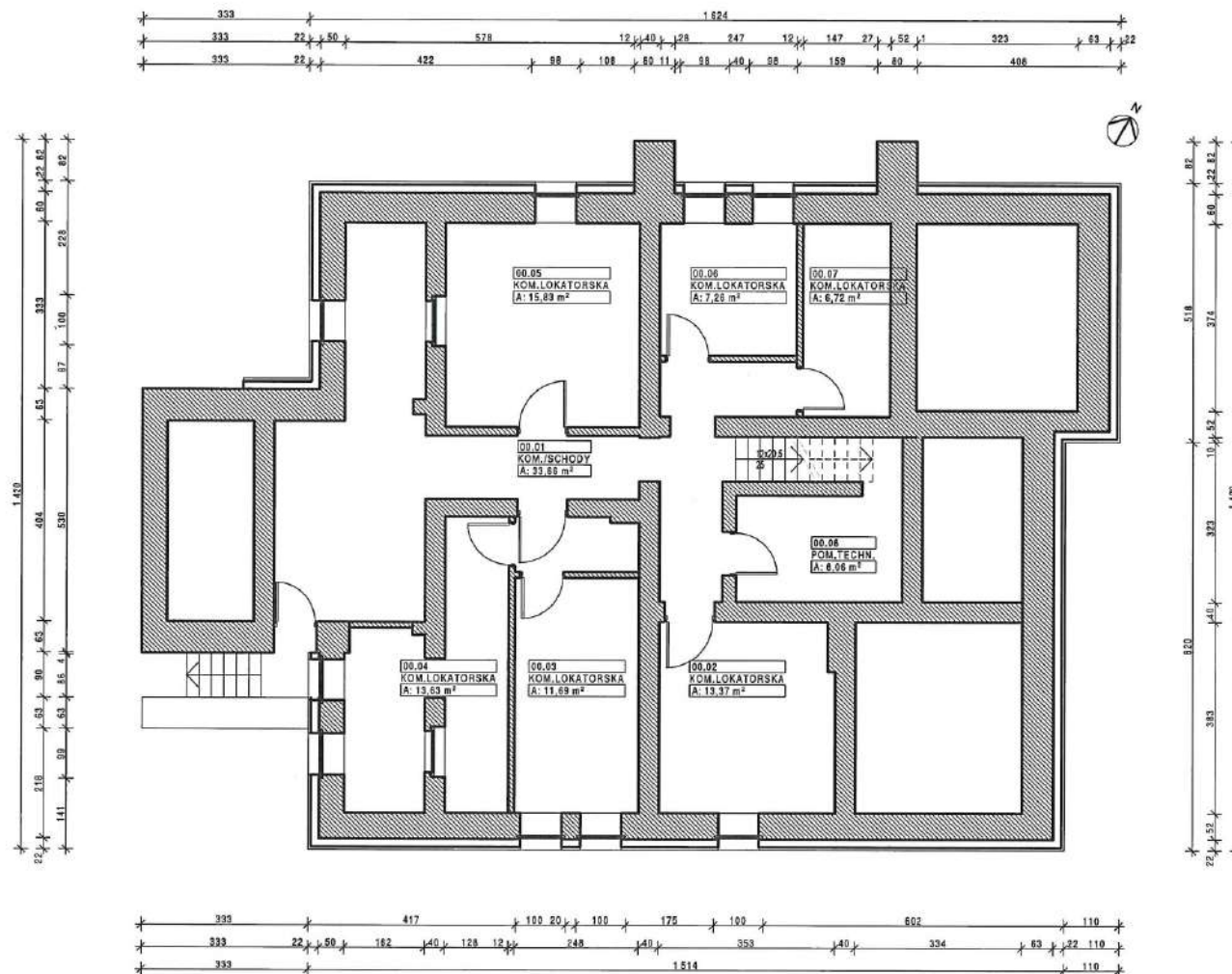

00.01	KOM./SCHODY	33,66
00.02	KOM.LOKATORSKA	13,37
00.03	KOM.LOKATORSKA	11,69
00.04	KOM.LOKATORSKA	13,63
00.05	KOM.LOKATORSKA	15,83
00.06	KOM.LOKATORSKA	7,26
00.07	KOM.LOKATORSKA	6,72
00.08	POM.TECHN.	8,06
		110,22 m <sup>2</sup>

Lech BARAŃSKI  
architekt

BEŁCZYNA 45 59-610 BEŁCZYNA WLEN  
tel.+48 601 701 751 e-mail: l.baranski@hotmail.pl

Inwestor

BURMISTRZ MIASTA I GMINY WLEN  
PL. BOHATERÓW NYSY 7  
59-610 WLEN

Tytuł opracowania

RZUT LOKALI STAN DOCELOWY  
ADAPTACJA BUDYNKU PRZEDSZKOLA  
NA BUDYNEK MIESZKALNY

DZIAŁKA NR 178  
UL. STACHOWICZA 6  
55-330 WLEN

BRANŻA ARCHITEKTURA

Projektant:

arch. Lech BARAŃSKI  
upr. nr 382/82 WBP/Wr  
upr. do proj. bez ograniczeń w spec. architektonicznej

Data  
Podpis  
04.04.2024

Tytuł rysunku

RZUT PIWNIC

Skala

1:100, 1:1

Numer rysunku

A.02.2.1