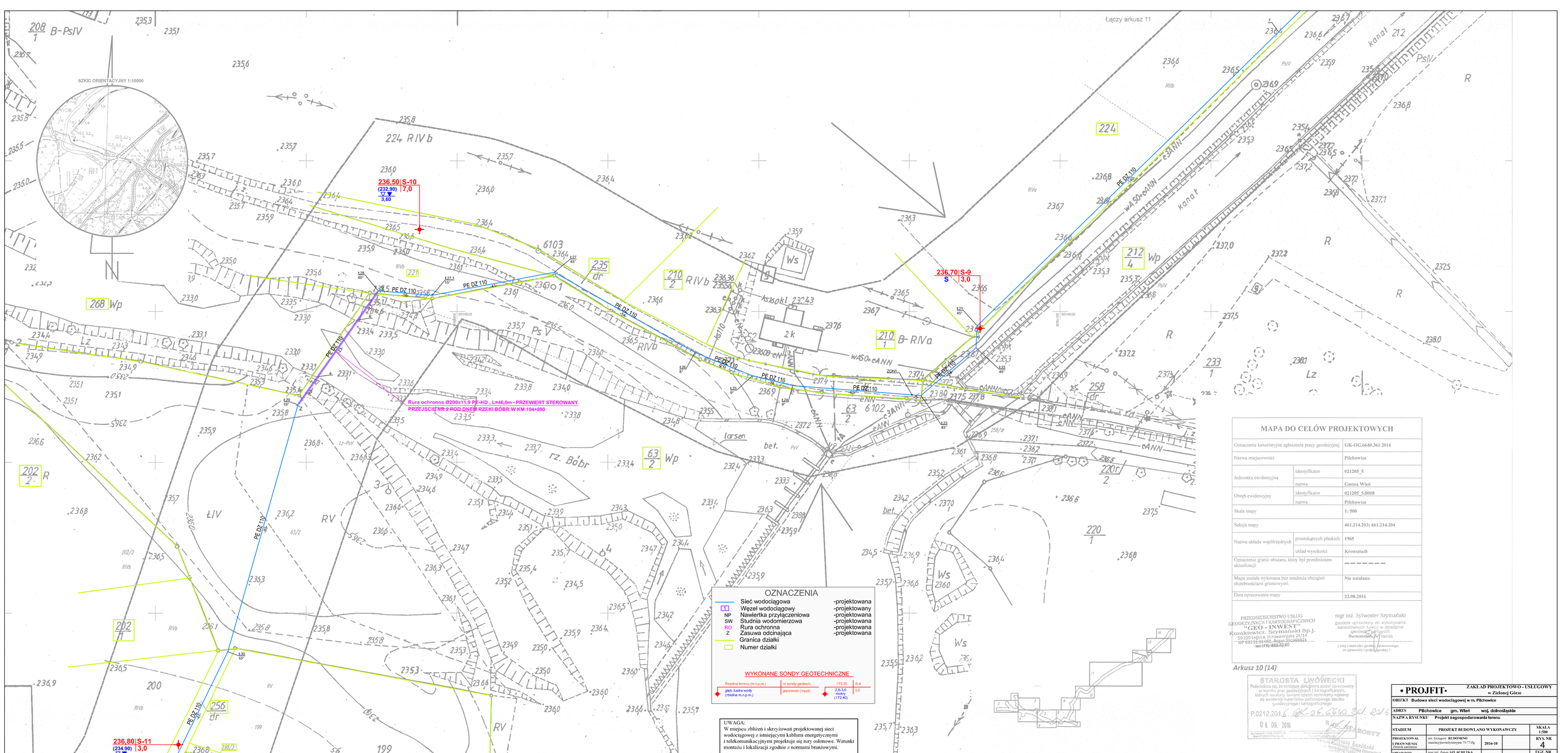

OZNACZENIA

	Sieć wodociągowa	-projektowana
1	Węzeł wodociągowy	-projektowany
NP	Nawiertka przyłączeniowa	-projektowana
SW	Studnia wodomierzowa	-projektowana
RO	Rura ochronna	-projektowana
Z	Zasuwa odcinająca	-projektowana
	Granica działki	
	Numer działki	

WYKONANE SONDY GEOTECHNICZNE

Rzędna terenu (m.n.p.m.)	nr sondy geotech.	175,20	S-4
głęb. lustra wody (rzędna m.n.p.m.)	głębokość (mppt)	2,8-3,0 mokry (172,40)	3,0

UWAGA:
W miejscu zbliżeń i skrzyżowań projektowanej sieci wodociągowej z istniejącymi kablami energetycznymi i telekomunikacyjnymi projektuje się rury osłonowe. Warunki montażu i lokalizacji zgodnie z normami branżowymi.

MAPA DO CELÓW PROJEKTOWYCH

Oznaczenie kancelaryjne zgłoszenia pracy geodezyjnej		GK-OG.6640.361.2016
Nazwa miejscowości		Piłchowice
Jednostka ewidencyjna	identyfikator	021205_5
	nazwa	Gmina Wleń
Obręb ewidencyjny	identyfikator	021205_5.0008
	nazwa	Piłchowice
Skala mapy		1: 500
Sekcja mapy		461.214.203; 461.214.204
Nazwa układu współrzędnych	prostokątnych płaskich	1965
	układ wysokości	Kronsztadt
Oznaczenie granic obszaru, który był przedmiotem aktualizacji		----------
Mapa została wykonana bez ustalenia obciążeń służebnościami gruntowymi.		Nie ustalano
Data opracowania mapy		22.08.2016

PRZEDSIĘBIORSTWO USŁUG GEODEZYJNYCH I KARTOGRAFICZNYCH "GEO - INWEST" Kozakiewicz, Szymański Sp.j. 59-220 Legnica, ul.Kawalerzyska 2A/14 NP 691-21-95-665, Regon 390288023 tel. (76) 852-40-80

mgr inż. Sylwester Szymański
geodeta uprawniony do wykonywania samodzielnych funkcji w dziedzinie geodezji i kartografii. Świadectwo nr 18298
(imię i nazwisko geodety uprawnionego, nr uprawnień i podpis geodety)

Arkusz 10 (14)

STAROSTA LWÓWECKI
Poświadcza się, że niniejszy dokument został opracowany w wyniku prac geodezyjnych i kartograficznych, których rezultaty zawiera operat techniczny wpisany do ewidencji materiałów państwowego zasobu geodezyjnego i kartograficznego
P.0212.2016. GK-OG.6640.361.2016
08. 09. 2016
Z up. STAROSTY
Kazimierz Kosiński
Wydział Geodezji, Gospodarki Gruntowej i Ochrony Środowiska

• PROJFIT•	ZAKŁAD PROJEKTOWO - USŁUGOWY w Zielonej Górze			
OBIEKT	Budowa sieci wodociągowej w m. Piłchowice			
ADRES	Piłchowice gm. Wleń woj. dolnośląskie			
NAZWA RYSUNKU	Projekt zagospodarowania terenu			
STADIUM	PROJEKT BUDOWLANO WYKONAWCZY			SKALA 1:500
PROJEKTOWAŁ UPRAWNIENIA (branża sanitarna)	inż. Grzegorz RUDOMINO instalacyjno-inżynieryjne 75/77/Zg	2016-10		RYS. NR 4
SPRAWDZIŁ UPRAWNIENIA (branża sanitarna)	mgr inż. Zenon SZLACHETKA instalacyjno-inżynieryjne 86/87/Zg	2016-10		EGZ. NR