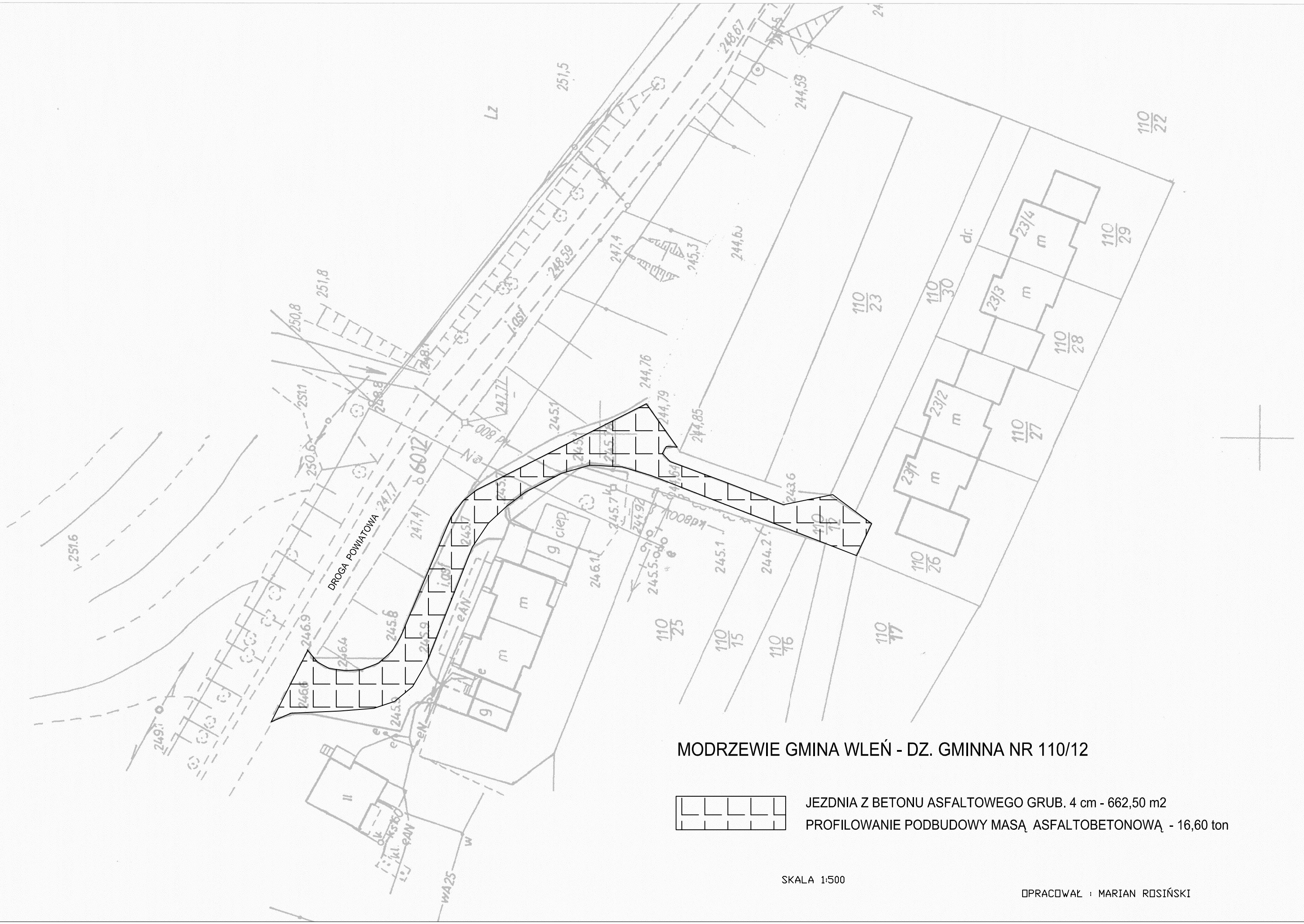

MODRZEWIE GMINA WLEŃ - DZ. GMINNA NR 110/12

JEZDNIA Z BETONU ASFALTOWEGO GRUB. 4 cm - 662,50 m2

PROFILOWANIE PODBUDOWY MASĄ ASFALTOBETONOWĄ - 16,60 ton

SKALA 1:500

OPRACOWAŁ : MARIAN ROSIŃSKI