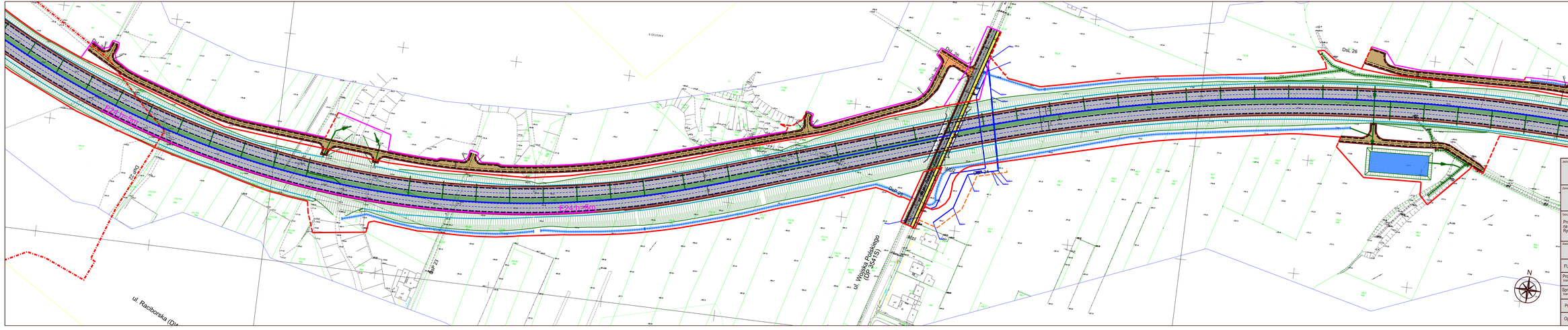

Jednostka projektowa: egis Poland, ul. Puławska 182, 02-670 Warszawa, tel. (022) 37 30 100, fax. (022) 37 30 101			
Zamawiający: Miasto Racibórz, ul.Króla Stefana Batorego 6, 47-400 Racibórz			
Tytuł projektu: Projekt Budowy Regionalnej Drogi Racibórz – Pszczyna na odcinku od DK 45 w gminie Rudnik do ul. Sportowej w Rybniku, jako nowego ciągu drogi wojewódzkiej nr 935		Tytuł rysunku: Plan sytuacyjny cz.12.	
Skala: 1:1000		Data: 04.2016	
PROJEKT BUDOWLANY ROZWIĄZAŃ TECHNICZNYCH		Nr rysunku: DR-1 -12	
FUNKCJA	IMIĘ I NAZWISKO	NUMER UPRAWNIEŃ	PODPIS
Projektant branży drogowej	mgr inż. Remigiusz Rolnik	768/01	
Sprawdzający branży drogowej	mgr inż. Marek Chęciński - Czajka	St 380/85	
Projektant	mgr inż. Maciej Kotyś	SLK/213B/ POOD/08	
Opracował	mgr inż. Maciej Kotyś	SLK/213B/ POOD/08	