Prezentacja graficzna danych przestrzennych tworzonych dla planu ogólnego gminy Gołuchów

1 0 1 2 3 4 km

SKALA 1 : 10 000

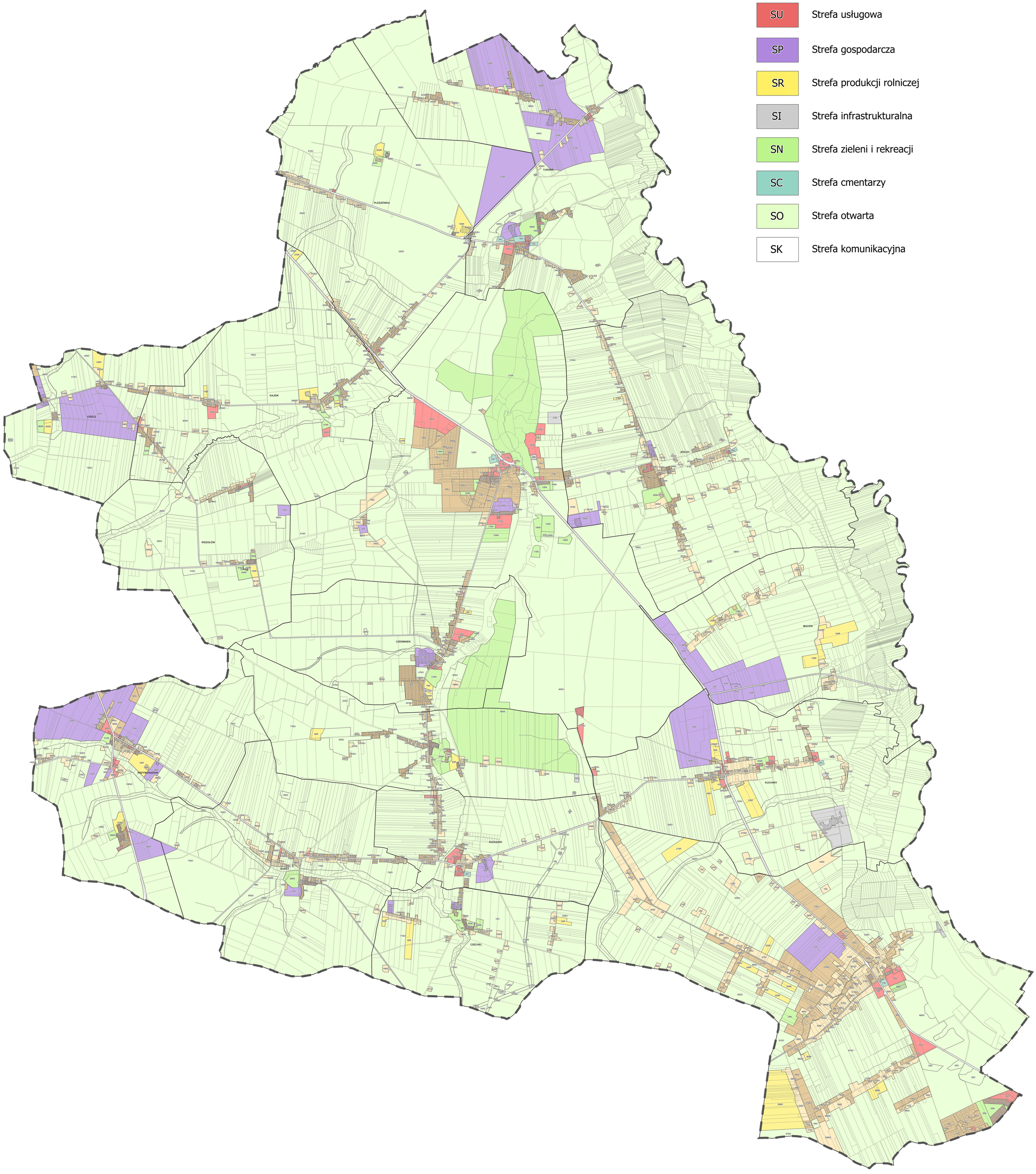

- Granica planu ogólnego gminy
- Obszar uzupełnienia zabudowy
- SW — Strefa wielofunkcyjna z zabudową mieszkaniową wielorodzinną
- SJ — Strefa wielofunkcyjna z zabudową mieszkaniową jednorodzinną
- SZ — Strefa wielofunkcyjna z zabudową zagrodową
- SU — Strefa usługowa
- SP — Strefa gospodarcza
- SR — Strefa produkcji rolniczej
- SI — Strefa infrastrukturalna
- SN — Strefa zieleni i rekreacji
- SC — Strefa cmentarzy
- SO — Strefa otwarta
- SK — Strefa komunikacyjna