P.p.=130,00

Rzędna dna studni
Rzędna dna przewodu
Zagłębienie dna przewodu
Materiał / Spadek
Odległość
Nr węzła

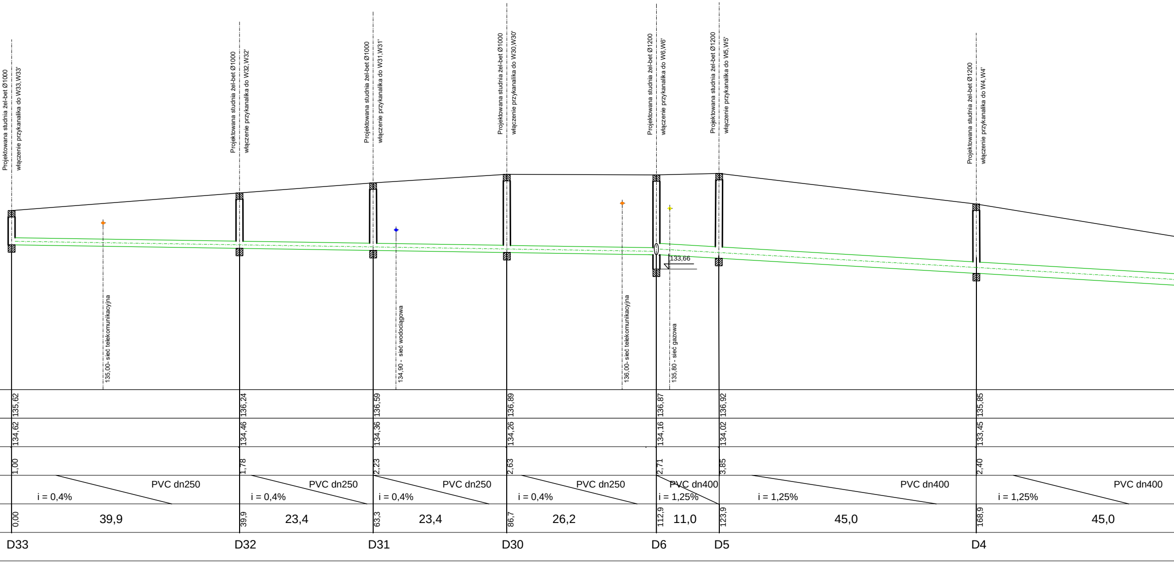
Projektowana studnia żel-bet Ø1000
włączenie przykanalika do W33,W33'
Projektowana studnia żel-bet Ø1000
włączenie przykanalika do W32,W32'
Projektowana studnia żel-bet Ø1000
włączenie przykanalika do W31,W31'
Projektowana studnia żel-bet Ø1000
włączenie przykanalika do W30,W30'
Projektowana studnia żel-bet Ø1200
włączenie przykanalika do W6,W6'
Projektowana studnia żel-bet Ø1200
włączenie przykanalika do W5,W5'
Projektowana studnia żel-bet Ø1200
włączenie przykanalika do W4,W4'
133,66
135,00- sieć telekomunikacyjna
134,90 - sieć wodociągowa
136,00- sieć telekomunikacyjna
135,80 - sieć gazowa
135,62
136,24
136,59
136,89
136,87
136,92
135,85
134,62
134,46
134,36
134,26
134,16
134,02
133,45
1,00
1,78
2,23
2,63
2,71
3,85
2,40
PVC dn250
i = 0,4%
PVC dn250
i = 0,4%
PVC dn250
i = 0,4%
PVC dn250
i = 0,4%
PVC dn400
i = 1,25%
PVC dn400
i = 1,25%
PVC dn400
i = 1,25%
0,00
39,9
39,9
23,4
63,3
23,4
86,7
26,2
112,9
11,0
123,9
45,0
168,9
45,0
D33
D32
D31
D30
D6
D5
D4

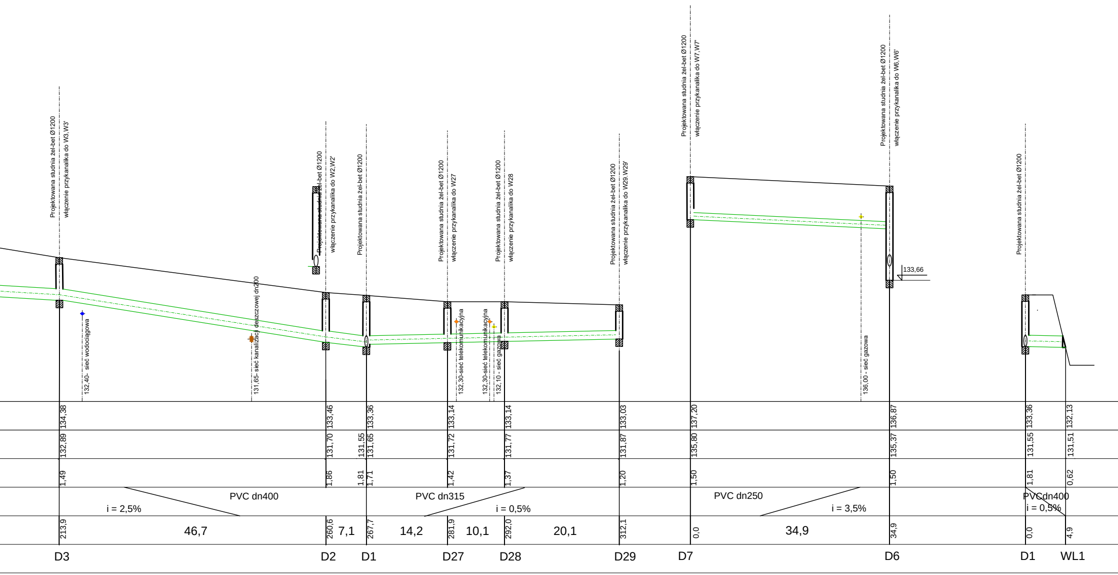
Projektowana studnia żel-bet Ø1200
włączenie przykanalika do W3,W3'
132,40- sieć wodociągowa
131,65- sieć kanalizacji deszczowej dn200
Projektowana studnia żel-bet Ø1200
włączenie przykanalika do W2,W2'
Projektowana studnia żel-bet Ø1200
Projektowana studnia żel-bet Ø1200
włączenie przykanalika do W27
132,30-sieć telekomunikacyjna
132,30-sieć telekomunikacyjna
132,10 - sieć gazowa
Projektowana studnia żel-bet Ø1200
włączenie przykanalika do W28
Projektowana studnia żel-bet Ø1200
włączenie przykanalika do W29,W29'
Projektowana studnia żel-bet Ø1200
włączenie przykanalika do W7,W7'
136,00 - sieć gazowa
Projektowana studnia żel-bet Ø1200
włączenie przykanalika do W6,W6'
133,66
Projektowana studnia żel-bet Ø1200
134,38
133,46
133,36
133,14
133,14
133,03
137,20
136,87
133,36
132,13
132,89
131,70
131,55
131,65
131,72
131,77
131,87
135,80
135,37
131,55
131,51
1,49
1,86
1,81
1,71
1,42
1,37
1,20
1,50
1,50
1,81
0,62
PVC dn400
i = 2,5%
PVC dn315
i = 0,5%
PVC dn250
i = 3,5%
PVCdn400
i = 0,5%
213,9
46,7
260,6
7,1
267,7
14,2
281,9
10,1
292,0
20,1
312,1
0,0
34,9
34,9
0,0
4,9
D3
D2
D1
D27
D28
D29
D7
D6
D1
WL1

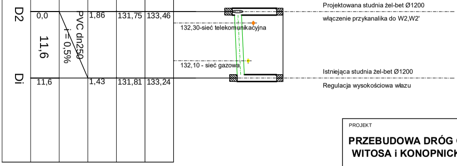
Projektowana studnia żel-bet Ø1200
włączenie przykanalika do W2,W2'
132,30-sieć telekomunikacyjna
132,10 - sieć gazowa
Istniejąca studnia żel-bet Ø1200
Regulacja wysokościowa włazu
D2
Di
0,0
11,6
11,6
PVC dn250
i = 0,5%
1,86
1,43
131,75
131,81
133,46
133,24

PROJEKT
PRZEBUDOWA DRÓG GMINNYCH (ULICE KOŚCIUSZKI,
WITOSA i KONOPNICKIEJ) W MIEJSCOWOŚCI STUPSK

INWESTOR
GMINA STUPSK, WOJEWÓDZTWO MAZOWIECKIE
06-561 STUPSK, UL. SIENKIEWICZA 10

USŁUGI PROJEKTOWE
BEATA KOZŁOWSKA
06-500 MŁAWA
UL. ZACHODNIA 16
TEL. KOM. 502 183 606

PRAWA AUTORSKIE
ZASTRZEŻONE

BRANŻA
SANITARNA

SKALA
1:100/250

PROFIL SIECI K.D.

NR RYSUNKU
2.1

PROJEKTANT
MGR INŻ PIOTR KOZŁOWSKI
upr.nr 7342/Cie-71/93

PODPIS

DATA
marzec 2017