

- OPIS OBIEKTÓW,
1. PIASKOWNICA (OPIS p. 1.5.1.)
  2. KOSZ NA ŚMIĘCI (OPIS p. 1.5.2.)
  3. TRAP WERSJA S (OPIS p. 1.5.3.)
  4. URZ. ZREČZ. BELKA RÓWNOWAŻNIA (OPIS p. 1.5.4.)
  5. STÓŁ DO PING-PONG (OPIS p. 1.5.5.)
  6. STÓŁ PIKNIKOWY (OPIS p. 1.5.6.)

Investor	GMINA KOLACZKOWO
Adres	KOLACZKOWO
Objekt	ORGANIZACJA PLACU ZABAW
Lokalizacja	DZ. 153/33
Branża	BUDOWLANA
Przedmiot	PROJEKT ZAGOSPODAROW. DZIAŁKI
Nr rys.	Podpis
Skala	1:500
Data	07.2014
Autor	Inż. KAZIMIERZ SZYMKOWIAK
Liczba budowlana nr 126/07P	Specjalność: architektura - budowlano-konstrucyjna budowlana

Powszechna się zgodność niniejszej kopii z treścią materiału państwowego zasobu geodezyjnego i kartograficznego	
STAROSTA WRZESIŃSKI	<i>[Signature]</i>
(Nazwa materiału zasobu)	153/33 2014 07 04
(Indentyfikacja ewidencyjna materiału zasobu)	30.03 1978
(Data wpisania do ewidencji terenów zasobu)	
(Imię, nazwisko i podpis osoby reprezentującej organ)	

Park im. Mł. Reymonta

MAPA AKTUALIZACJA

153 / 16

2014 07 04

Poswiadcza się zgodność niniejszej kopii z treścią materiału państwowego zasobu geodezyjnego i kartograficznego

**STAROSTA WRZESIŃSKI**

*Wojciech*  
(Nazwa materiału zasobu)

(Indentyfikator ewidencyjny materiału zasobu)

(Data wpisania do ~~Państwowego~~ Państwowego Zasobu)

Miejscowość **Nowaczyn** **2014 07 04**  
Geodeta Powiatowy

(Imię, nazwisko i podpis osoby reprezentującej organ)

Województwo Wielkopolskie  
Powiat *Wrzesnia*  
Gmina *Kolaczkowo*  
Obręb *Kolaczkowo*  
Kopia mapy *z 97-1-693*  
arkusz  
skala *1:5000*

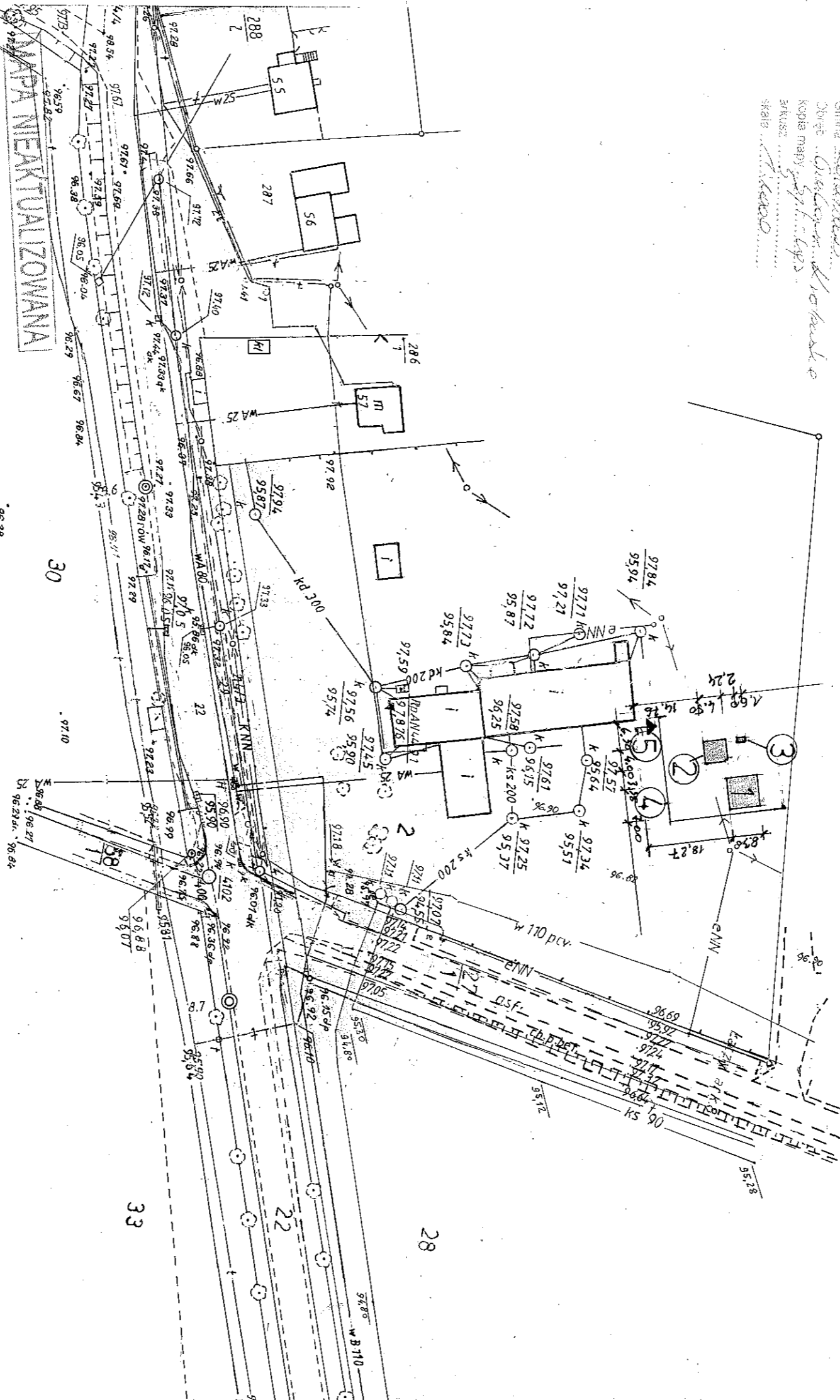

Investor	GMIŃNA KOLACZKOWO	Adres	KOLACZKOWO
Obiekt	ORGANIZACJA PLACU ZABAW		
Lokalizacja	SZKOŁA PODSTAWOWA GRABOWO KROLEWSKIE DZIAŁKA NR 2	Data	07.2014
Branda	BUDOWLANA	Skala	
Przedmiot	PROJEKT ZAGOSPODAROW. DZIAŁKI	Nr rys.	
Autor	INŻ. KAZIMIERZ SZYKOWIAK <small>upr. budowlana nr. 126/B/PW specjalność konstrukcyjno-budowlano-konstrukcyjna budowlana</small>	Podpis	

OPIS OBIEKTÓW,	(OPIS P. 1.5.1.)
1. ZESTAW ZABAWONY	(OPIS P. 1.5.2.)
2. SKLEPIK Z LICZYDŁEM	(OPIS P. 1.5.3.)
3. ŁAWKA	
4. OGRÓDZENIE	
5. FURTKA	

INŻYNIERSTWO KOSZTORYSOWANIE  
INŻYNIERSTWO BUDOWLANE  
INŻYNIERSTWO WYMIAROWANIE  
ul. Włocławska 3/1  
62-300 Włocławek  
tel. 43-85-131  
REG. 630457134

49.024  
Aut. B

Investor	GINNA KOLACZKOWO	Adres	KOLACZKOWO
Obiekt	ORGANIZACJA PLACU ZABAW		
Lokalizacja	SZKOŁA PODSTAWOWA BIEGANOWO DZIAŁKA NR 34/11	Data	07.2014
Branzża	BUDOWLANA	Skala	34/8
Przedmiot	PROJEKT ZAGOSPODAROW DZIAŁKI	Nr rys.	1
Autor	INŻ. KAZIMIERZ SZYMKOWIAK ul. Włodowa nr 128/877A Specjalność: architektura budowlano-konstrukcyjna budowlana	Podpis	

OPIS OBIEKTÓW,	
1. PŁASKOWNICA ZAMYKANA	(OPIS P. 1.5.1.)
2. BUJAK SPRĘŻYNOWY "KONIK"	(OPIS P. 1.5.2.)
3. BUJAK SPRĘŻYNOWY "KAMELEON"	(OPIS P. 1.5.3.)
4. ŁAWKA	(OPIS P. 1.5.4.)
5. ZESTAW ZABAWOWY "MŁPI GAJ"	(OPIS P. 1.5.5.)
7. URZĄDZENIE ZABAWOWE "ZIEZDZALINIA"	(OPIS P. 1.5.6.)
7. URZĄDZENIE ZABAWOWE "PCHĘKA"	(OPIS P. 1.5.7.)
8. URZĄDZENIE SPRAWNOŚĆ "MASŁAK"	(OPIS P. 1.5.8.)
10. FURTKA	

Poswiadcza się zgodność niniejszej kopii z treścią materiału państwowego zasobu geodezyjnego i kartograficznego

**STAROSTA WRZESIŃSKI**

*Kopie zasobnicy*  
(nazwa materiału zasobu)  
6151911122

(nazwa/numer ewidencyjny materiału zasobu)  
09.1912

Data wpisania do państwowego zasobu geodezyjnego i kartograficznego

07.04.2014

Magdalena Nowaczyk  
Geodeta Powiatowy

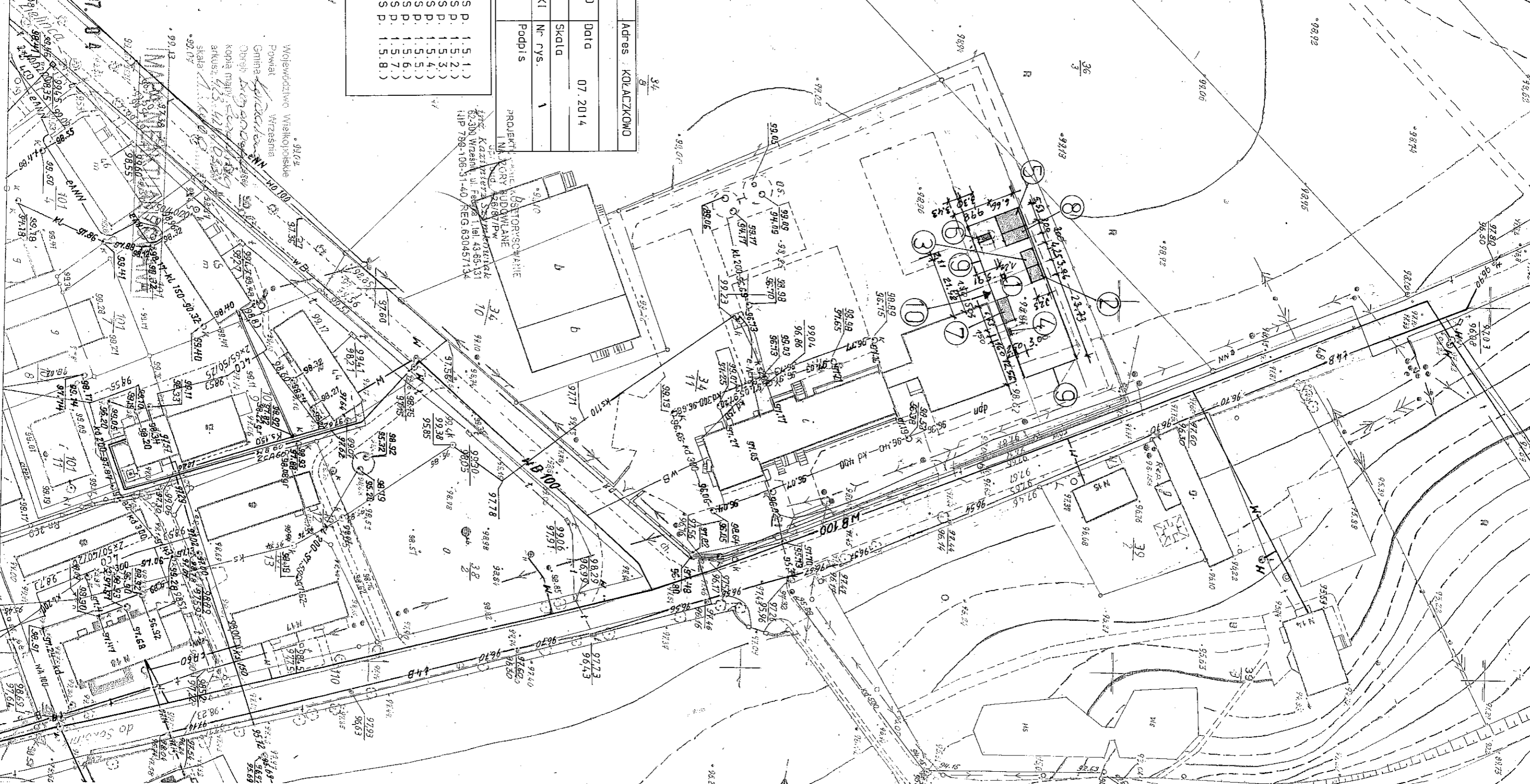

PROJEKT BUDOWLANY  
INŻ. KAZIMIERZ SZYMKOWIAK  
ul. Włodowa nr 128/877A  
Specjalność: architektura budowlano-konstrukcyjna budowlana  
adres: Kazińskiego 1, 61-300 Wrzesnia, tel. 43-85-131  
NIP 789-106-31-40, REG. 630457134

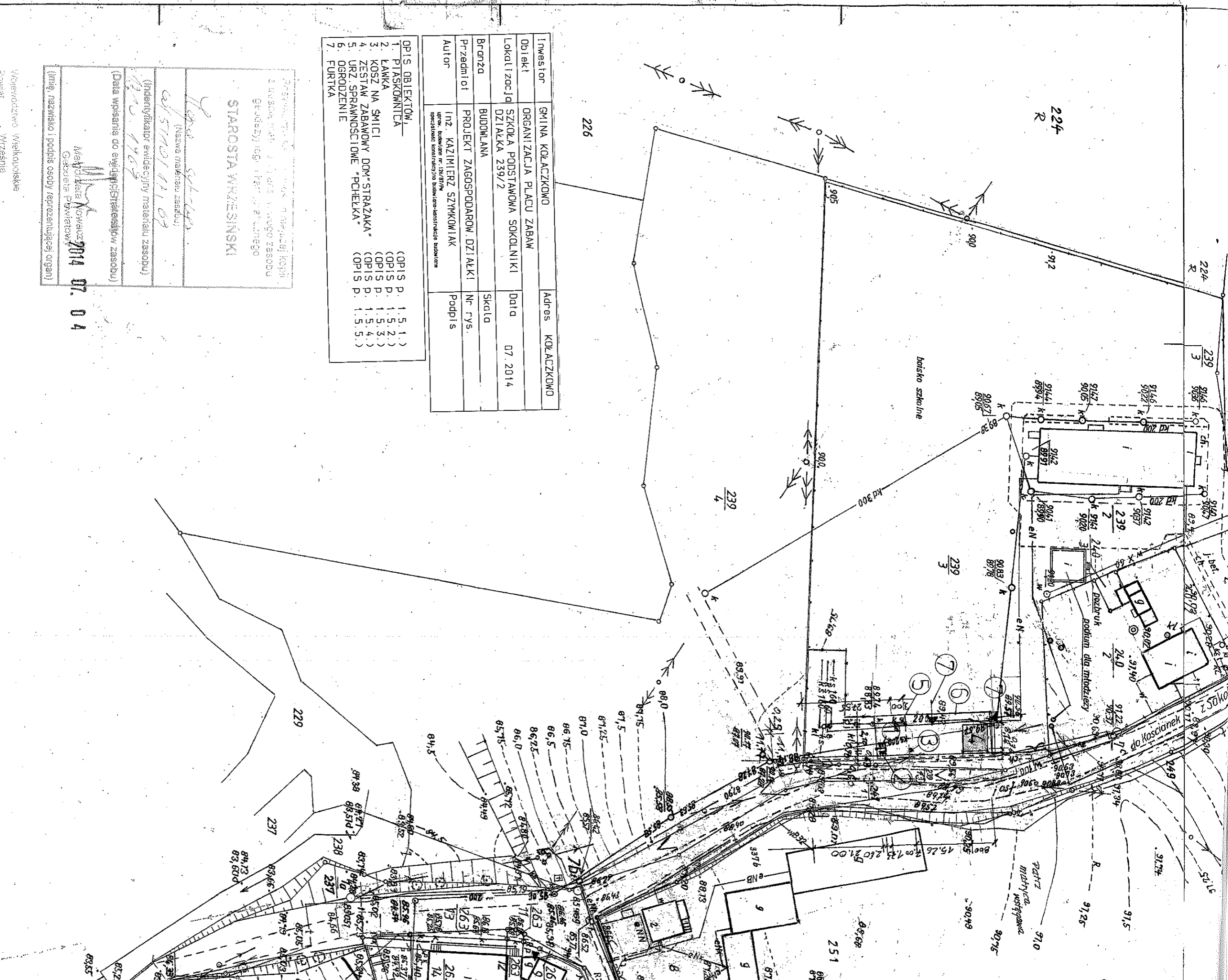

Investor	GINA KOLACZKOWO	Adres	KOLACZKOWO
Obiekt	ORGANIZACJA PLACU ZABAW		
Lokalizacja	SZKOŁA PODSTAWOWA SOKOLNIKI DZIAŁKA 239/2	Data	07.2014
Brązda	BUDOWLANA	Skala	
Przedmiot	PROJEKT ZAGOSPODAROW. DZIAŁKI	Nr rys.	
Autor	INŻ. KAZIMIERZ SZYMKOWIAK <small>oprac. budowlane nr. 126/87/74 specjalność: konstrukcja budowlana</small>	Podpis	

- OPIS OBIEKTÓW:
- |                                  |                  |
|----------------------------------|------------------|
| 1. PŁASKOWNICA                   | (OPIS P. 1.5.1.) |
| 2. ŁAWKA                         | (OPIS P. 1.5.2.) |
| 3. KOSZ NA SMICI                 | (OPIS P. 1.5.3.) |
| 4. ZESTAW ZABAWOWY DOW. STRAZAKA | (OPIS P. 1.5.4.) |
| 5. URZ. SPRAMNOŚCIOWE "PCHELKA"  | (OPIS P. 1.5.5.) |
| 6. OGRÓDZENIE                    |                  |
| 7. FURTKA                        |                  |

Zobowiązuję się do przekazania 2 nieopłaconych kopii z licznymi zmianami i ewentualnego zasobu geodezyjnego i Planu sytuacyjnego

**STAROSTA WRZESIŃSKI**

*Janina Sztajnar*  
(Nazwa materiału zasobu)

*Wojciech Sztajnar*  
(Indentyfikator ewidencyjny materiału zasobu)

*12.07.2014*  
(Data wpisania do ewidencji Sklepowych zasobu)

*Wojciech Sztajnar*  
(Imię, nazwisko i podpis osoby reprezentującej organ)

Województwo wielkopolskie  
Powiat Wrzesnia  
Gmina Krolaczkowo  
Dzieło Krolaczkowo  
Kopia mapy  
arkusz  
skala

Mapa katastr. Nowawoz 2014 07. 0 4  
Główny Powiatowy

# Mapa sytuacyjna Skala 1:1000

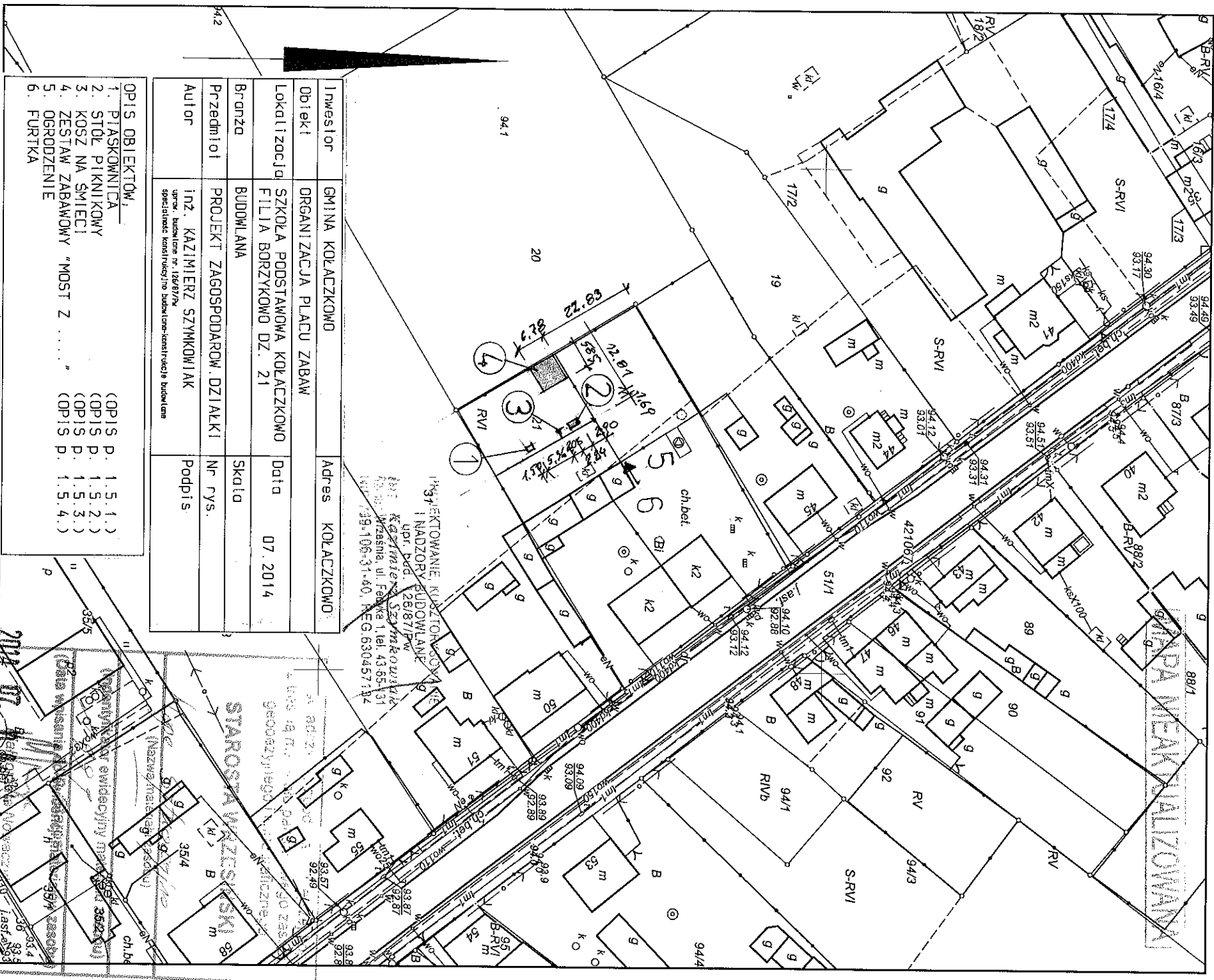

Inwestor	GINNA KOLACZKOWO	Adres	KOLACZKOWO
Obiekt	ORGANIZACJA PLACU ZABAW		
Lokalizacja	SZKOŁA PODSTAWOWA KOLACZKOWO FILIA BORZYKOWO DZ. 21	Data	07. 2014
Brzoza	BUDOWLANA	Skąd	
Przedmiot	PROJEKT ZAGOSPODAROW. DZIAŁKI	Nr rys.	
Autor	INŻ. KAZIMIERZ SZYMKOWIAK <small>uprzn. budowlana nr. 126/877/x specjalność: konstrukcje budowlano-inżynierskie budowlane</small>	Podpis	

OPIS OBIEKTÓW,	(OPIS P. 1.5.1.)
1. PIASKOWNICA	(OPIS P. 1.5.2.)
2. STÓŁ PIKNIKOWY	(OPIS P. 1.5.3.)
3. KOSZ NA ŚMIECI	(OPIS P. 1.5.4.)
4. ZESTAW ZABAWOWY "MOST Z ..."	
5. OGRÓDZENIE	
6. FURTKA	

INŻYNIERSTWO I NADZORY BUDOWLANE  
ul. Wolności 11, 12, 13  
KOLACZKOWO  
Kontakt: 71 737 33 33  
Kontakt: 71 737 33 33  
Kontakt: 71 737 33 33

Województwo: wielkopolskie  
Gmina: Gmina Kolaczkowo  
Obręb: Borzykowo  
Arkusz ewidencyjny: 6.173.18.21.3

Imię, nazwisko i podpis osoby reprezentującej organ

STARSZA WZIESKSKI  
Ciepła 11, 12, 13  
KOLACZKOWO