MIEJSCOWY PLAN ZAGOSPODAROWANIA PRZESTRZENNEGO OSIEDLA STEFANÓWKA W KOBYŁCE

ZAŁĄCZNIK NR 1 DO UCHWAŁY NR .....
RADY MIASTA KOBYŁKA
Z DNIA .....

SKALA 1:1000

10 25 50 100 250 metrów

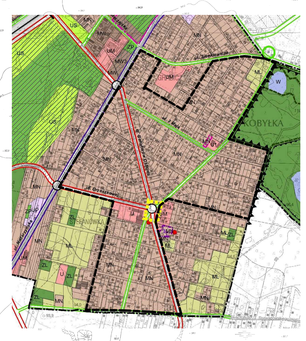

granica obszaru objętego planem miejscowym

granica obszaru objętego planem miejscowym

linie rozgraniczające tereny o różnym przeznaczeniu lub różnych zasadach zagospodarowania

nieprzekraczalne linie zabudowy

osie kompozycyjne

obszar przestrzeni publicznej

akcent urbanistyczny

dominanty architektoniczne

istniejące i projektowane szpalery drzew

podziemne urządzenia infrastruktury odwadniajacej do zachowania

26 wymiary w metrach

Przeznaczenie terenów

MN	tereny zabudowy mieszkaniowej jednorodzinnej
MNu	tereny zabudowy mieszkaniowej jednorodzinnej z dopuszczeniem usług nieuciążliwych
MN/U	tereny zabudowy mieszkaniowej jednrodzinnej i usług nieuciążliwych
U	tereny zabudowy usług nieuciążliwych
UKR	teren zabudowy usług sakralnych
UO/UP	teren usług oświaty i usług publicznych
WR	tereny rowów odwadniających
ZP	teren zieleni urządzonej
KDG	tereny dróg publicznych klasy głównej
KDZ	teren dróg publicznych klasy zbiorczej
KDL	tereny dróg publicznych klasy lokalnej
KDD	tereny dróg publicznych klasy dojazdowej
KPJ	teren publicznego ciągu pieszo-jezdnego

OZNACZENIA GRAFICZNE MAJĄCE CHARAKTER INFORMACYJNY

granica administracyjna

granica Warszawskiego Obszaru Chronionego Krajobrazu

granica rezerwatu przyrody Grabicz

TYTUŁ OPRACOWANIA	MIEJSCOWY PLAN ZAGOSPODAROWANIA PRZESTRZENNEGO OSIEDLA STEFANÓWKA W KOBYŁCE
ETAP	DRUGIE WYŁOŻENIE DO PUBLICZNEGO WGLĄDU
WYKONAWCA/	BURMISTRZ MIASTA KOBYŁKA ul. Wiatrowska 1 05-230 Kobyłka
WYKONAWCA:	INSTYTUT ROZWOJU MIAST I REGIONÓW ul. Targowa 45 03-728 Warszawa
ZESPÓŁ AUTORSKI:	mgr inż. Agnieszka Ciołkowicz mgr inż. Anna Liszka
DATA:	07.05.2021 r. SKALA: 1:1000